

Objekttyp: **Issue**

Zeitschrift: **Schweizerisches Handelsamtsblatt = Feuille officielle suisse du commerce = Foglio ufficiale svizzero di commercio**

Band (Jahr): **17 (1899)**

Heft 158

PDF erstellt am: **11.09.2024**

Nutzungsbedingungen

Die ETH-Bibliothek ist Anbieterin der digitalisierten Zeitschriften. Sie besitzt keine Urheberrechte an den Inhalten der Zeitschriften. Die Rechte liegen in der Regel bei den Herausgebern.

Die auf der Plattform e-periodica veröffentlichten Dokumente stehen für nicht-kommerzielle Zwecke in Lehre und Forschung sowie für die private Nutzung frei zur Verfügung. Einzelne Dateien oder Ausdrucke aus diesem Angebot können zusammen mit diesen Nutzungsbedingungen und den korrekten Herkunftsbezeichnungen weitergegeben werden.

Das Veröffentlichen von Bildern in Print- und Online-Publikationen ist nur mit vorheriger Genehmigung der Rechteinhaber erlaubt. Die systematische Speicherung von Teilen des elektronischen Angebots auf anderen Servern bedarf ebenfalls des schriftlichen Einverständnisses der Rechteinhaber.

Haftungsausschluss

Alle Angaben erfolgen ohne Gewähr für Vollständigkeit oder Richtigkeit. Es wird keine Haftung übernommen für Schäden durch die Verwendung von Informationen aus diesem Online-Angebot oder durch das Fehlen von Informationen. Dies gilt auch für Inhalte Dritter, die über dieses Angebot zugänglich sind.

Abonnements:

(incl. Porto)
Schweiz: Jährlich Fr. 6, 2^{te} Semester Fr. 3. — Ausland: Jährlich Fr. 22, 2^{te} Semester Fr. 12.
In der Schweiz kann nur bei der Post abonniert werden; im Ausland auch durch Postmandat an die Administration des Blattes in Bern.
Preis einzelner Nummern 10 Cts

Schweizerisches Handelsamtsblatt

Abonnements:

(Port compris)
Suisse: un an fr. 6, 2^e semestre fr. 3. Etranger: un an fr. 22, 2^e semestre fr. 12.
On s'abonne, en Suisse, exclusivement aux offices postaux; à l'étranger, aux offices postaux ou par mandat postal à l'Administration de la feuille, à Berne.
Prix du numéro 10 cts.

Feuille officielle suisse du commerce — Foglio ufficiale svizzero di commercio

| | | | |
|---|---|---|--|
| Er erscheint in der Regel täglich und wird mit den Abendzügen verschickt. | Redaktion und Administration im Eidgenössischen Handelsdepartement. | Rédaction et Administration au Département fédéral du commerce. | Paraît, dans la règle, tous les jours, et est expédiée par les trains du soir. |
| Annoncen-Pacht: Rudolf Mosse , Zürich, Bern etc. Insertionspreis: 25 Cts. die viergespaltene Borgiszelle. | | Régie des annonces: Rodolphe Mosse , Zurich, Berne, etc. Prix d'insertion: 25 cts. la ligne d'un quart de page. | |

Inhalt — Sommaire

Abhanden gekommener Werttitel (Titre disparu). — Rechtsdomizile. — Domiciles juridiques. — Handelsregister. — Registre du commerce. — Rückruf von Banknoten. — Rappel de billets de banque. — Fabrik- und Handelsmarken. — Marques de fabrique et de commerce. — Betriebs-Einnahmen der schweizerischen Nebenbahnen. — Recettes des transports des chemins de fer secondaires suisses.

Amtlicher Teil — Partie officielle

Abhanden gekommene Werttitel. — Titres disparus. — Titoli smarriti.

Witwe Marie Handschin-Segesser in Gelterkinden vermisst die auf den Namen Jakob Handschin in Gelterkinden lautende Aktie Nr. 75 der Ersparnis-kasse Gelterkinden d. d. 21. März 1872 per Fr. 500.

Der allfällige Inhaber dieser Aktie wird hiemit aufgefordert, dieselbe innert der Frist von 3 Jahren, von dieser Bekanntmachung an gerechnet, der unterzeichneten Amtsstelle vorzulegen, widrigenfalls dieser Titel kraftlos erklärt würde. (W. 36)

Liestal, den 10. Mai 1899.

Obergerichtskanzlei des Kt. Basellandschaft.

Rechtsdomizile. — Domiciles juridiques. — Domicilio legale.

PHOENIX de Londres,

Compagnie anglaise d'assurances contre l'incendie.

Le domicile juridique de la compagnie pour le Canton de Zurich est élu chez M. Louis Schweizer, 4, Dianastrasse, Zurich, en remplacement de M. A. Nabholz, démissionnaire.

Pour le Canton de Bâle, chez M. Hippolyte Dreyfus, 10, Eulerstrasse, Bâle, en remplacement de M. C. R. Bott, démissionnaire.

Neuchâtel, le 6 mai 1899.

Pour le PHOENIX,

(D. 48)

Le directeur de la succursale suisse:

Alf. Bourquin.

Schweizerischer Lebensversicherungs-Verein in Basel.

Das kantonale Rechtsdomizil wird hiemit angezeigt für den Kanton Aargau bei Herrn G. Kieholz, Kreispost-Adjunkt, in Aarau.

Basel, den 8. Mai 1899.

Namens des Centralkomitees,

(D. 49)

Der Präsident: Der Aktuar:

M. Jenny.

A. Gürtler.

Handelsregister. — Registre du commerce. — Registro di commercio.

I. Hauptregister — I. Registre principal — I. Registro principale

Genf — Genève — Ginevra

1899. 6 mai. La société ayant pour titre Société philatélique de Genève, à Genève (F. o. s. du c. du 5 avril 1895, n° 94, page 393), a, dans son assemblée générale du 15 janvier 1899, nommé comme secrétaire Charles-Emile Rey, domicilié à Genève, en remplacement de Aug. d'Estienne, membre sortant.

8 mai. La raison Alb. Christiant, café, à Genève (F. o. s. du c. du 23 juin 1893, n° 486, page 782), est radiée d'office ensuite de faillite du titulaire, prononcée par jugement du 27 avril 1899.

Rückruf von Banknoten.

Die „Banque de Genève“ in Genf hat auf ihr Notenemissionsrecht freiwillig verzichtet.

Nach Massgabe des Regulativs vom 15. November 1883 werden die Noten der Banque de Genève (B. 49) hiemit zurückgerufen und wird bekannt gegeben, dass die für den Rückzug anberaumte Frist mit 15. Mai 1899 abläuft.

Die zurückgerufenen Noten dürfen von der genannten Emissionsbank nicht mehr ausgegeben werden, und es bleibt dieselbe bis zum Ablauf der Rückzugsfrist allen Bestimmungen des Banknotengesetzes unterstellt. Die übrigen Emissionsbanken bleiben bis dahin verpflichtet, die Noten der genannten Bank nach Massgabe von Art. 20 und 21 des Banknotengesetzes anzunehmen und einzulösen.

Bern, den 20. April 1899.

Eidgenössisches Finanzdepartement:

(V. 80)

Hauser.

Rappel de billets de banque.

La „Banque de Genève“ à Genève a renoncé volontairement à son droit d'émission.

Suivant les prescriptions du règlement du 15 novembre 1883 les billets de la Banque de Genève (B. 49) sont par la présente appelés au retrait et le terme de ce retrait est fixé au 15 mai 1899.

Les billets rappelés ne doivent plus être mis en circulation par la dite banque et celle-ci reste soumise à toutes les dispositions de la loi sur les billets de banque jusqu'au terme fixé pour le retrait.

Les autres banques d'émission sont tenues jusqu'à cette époque d'accepter et de rembourser les billets de cette banque conformément aux art. 20 et 21 de la loi.

Berne, le 20 avril 1899.

Département fédéral des finances:

Hauser.

(V. 31)

Eidg. Amt für geistiges Eigentum. — Bureau fédéral de la propriété intellectuelle

Marken. — Marques.

Eintragungen. — Enregistrements.

N^o 11,026. — 8 mai 1899, 8 h. a.

Kodak, Limited, fabrique,

Londres (Grande-Bretagne).

Papier photographique.

SOLIO

Nr. 11,027. — 8. Mai 1899, 8 Uhr a.

Heinr. Wilh. Schmidt (offene Handelsgesellschaft),

Frankfurt a. M. (Deutschland).

Thee.

SCHMIDT THEE

Nr. 11,028. — 8. Mai 1899, 8 Uhr a.

Heinr. Wilh. Schmidt (offene Handelsgesellschaft),

Frankfurt a. M. (Deutschland).

Thee.

THÉ SCHMIDT

Nr. 11,029. — 8. Mai 1899, 8 Uhr a.

Heinr. Wilh. Schmidt (offene Handelsgesellschaft),

Frankfurt a. M. (Deutschland).

Thee.

SCHMIDT THEE

Nr. 11,030. — 8. Mai 1899, 8 Uhr a.

Heinr. Wilh. Schmidt (offene Handelsgesellschaft),

Frankfurt a. M. (Deutschland).

Thee.

Echter THEE SCHMIDT

Nr. 11,031. — 8. Mai 1899, 8 Uhr a.

Heinr. Wilh. Schmidt (offene Handelsgesellschaft),

Frankfurt a. M. (Deutschland).

Thee.

Denwahre THEESCHMIDT

Nr. 11,032. — 8. Mai 1899, 5^{te} Uhr p.

J. H. Wiesendanger, Kaufmann,

Madrtsch (Schweiz).

Uhren, Uhrenwerke, Etuis und Verpackungen.



Nichtamtlicher Teil — Partie non officielle

Transporteinnahmen der schweizerischen Nebenbahnen — Recettes des transports des chemins de fer secondaires suisses
im März 1899 en mars 1899

| Betriebs- Längen Longueurs d'explo- itation | Linien — Lignes | Verkehr — Trafic | | | | Einnahmen — Recettes | | | | | | Total-Einnahmen 1. Jan. — 31. März | | Kilometer-Ertrag 1. Jan. — 31. März | | |
|---|---------------------------------|--|----------------|-----------------------|------------------|-----------------------|---------|-----------------------|---------|---------|---------|---|-----------|--|--------|--------|
| | | Personen Voyageurs | | Güter Marchandises | | Personen Voyageurs | | Güter Marchandises | | Total | | Total des recettes 1er janvier au 31 mars | | Recettes par km 1er janvier au 31 mars | | |
| | | 1898 | 1899 | 1898 | 1899 | 1898 | 1899 | 1898 | 1899 | 1898 | 1899 | 1898 | 1899 | 1898 | 1899 | |
| | | Zahl Nombre | Zahl Nombre | Tonnen Tonnes | Tonnen Tonnes | Fr. | Fr. | Fr. | Fr. | Fr. | Fr. | Fr. | Fr. | Fr. | Fr. | |
| km | Normalspurbahnen — Voie normale | | | | | | | | | | | | | | | |
| 50 | Schweizerische Seethalbahn | 29,628 | 29,000 | 9,470 | 9,120 | 16,898 | 17,400 | 20,422 | 19,500 | 87,260 | 86,900 | 94,819 | 95,600 | 1,896 | 1,912 | |
| 50 | Schweizerische Südostbahn | 23,488 | 22,000 | 6,643 | 5,589 | 17,746 | 17,100 | 16,646 | 17,200 | 34,892 | 34,800 | 100,662 | 101,680 | 2,013 | 2,084 | |
| 43 | Emmenthalbahn | 43,862 | 48,500 | 23,729 | 24,098 | 18,661 | 18,800 | 37,508 | 37,930 | 66,169 | 66,230 | 148,347 | 152,100 | 3,450 | 3,587 | |
| 40 | Jura Neuchâtelois | 60,000 | 63,600 | 9,830 | 12,210 | 34,400 | 35,600 | 80,800 | 84,450 | 65,200 | 70,060 | 182,029 | 192,260 | 4,551 | 4,806 | |
| 40 | Tössthalbahn | 32,066 | 31,900 | 8,314 | 8,370 | 18,900 | 12,700 | 18,512 | 17,800 | 32,412 | 30,500 | 87,969 | 85,970 | 2,199 | 2,150 | |
| 27 | Thunersee-Bahn | 15,907 | 17,050 | 5,462 | 7,056 | 11,706 | 12,150 | 17,121 | 19,640 | 28,827 | 31,790 | 69,820 | 77,430 | 2,586 | 2,867 | |
| 26 | Huttwil-Wolhusen | 10,175 | 10,200 | 5,069 | 3,587 | 4,926 | 4,700 | 9,526 | 9,600 | 14,462 | 14,300 | 35,761 | 38,441 | 1,875 | 1,478 | |
| 25 | Toggenburgerbahn | 26,848 | 24,800 | 5,082 | 4,784 | 11,542 | 11,110 | 13,161 | 12,890 | 24,706 | 24,000 | 67,328 | 67,908 | 2,693 | 2,716 | |
| — | Fribourg-Morat | — | 6,320 | — | 2,584 | — | 3,510 | — | 4,690 | — | 8,200 | — | 19,980 | — | 869 | |
| 19 | Enlle-Romont | 8,568 | 7,850 | 4,592 | 5,013 | 6,241 | 5,730 | 20,184 | 21,110 | 26,375 | 26,840 | 64,678 | 67,890 | 3,404 | 3,547 | |
| 19 | Sihlthalbahn | 23,081 | 24,360 | 9,964 | 12,419 | 6,719 | 6,788 | 11,418 | 14,040 | 18,137 | 20,828 | 51,871 | 55,900 | 2,704 | 2,942 | |
| 15 | Langenthal-Huttwyl | 11,615 | 12,600 | 5,897 | 5,947 | 5,140 | 5,200 | 8,694 | 8,800 | 13,884 | 14,000 | 34,919 | 37,407 | 2,328 | 2,494 | |
| 14 | Travers-Regional | 17,166 | 15,930 | 5,195 | 5,631 | 4,799 | 4,690 | 9,004 | 8,710 | 13,808 | 13,400 | 33,128 | 32,390 | 2,295 | 2,314 | |
| 12 | Spiez-Éribiel | 6,631 | 6,600 | 898 | 1,319 | 2,816 | 2,890 | 2,268 | 3,020 | 5,074 | 5,910 | 13,046 | 15,440 | 1,087 | 1,286 | |
| 9 | Uetlibergbahn | 1,150 | 1,499 | 48 | 29 | 1,357 | 1,980 | 625 | 604 | 1,982 | 2,584 | 12,374 | 9,140 | 1,375 | 1,016 | |
| 7 | Wald-Rüti | 7,212 | 6,700 | 2,285 | 2,128 | 2,999 | 2,850 | 3,877 | 3,43 | 6,876 | 6,280 | 19,051 | 17,938 | 2,721 | 2,562 | |
| 5 | Bödelibahn | 2,086 | 1,760 | 1,792 | 2,189 | 283 | 340 | 1,393 | 1,510 | 1,676 | 1,860 | 8,861 | 4,280 | 770 | 856 | |
| — | Orbe-Chavornay | — | — | — | — | — | — | — | — | — | — | — | — | — | — | |
| 3 | Kriens-Luzern | 26,141 | 26,944 | 2,273 | 2,340 | 3,703 | 4,012 | 2,448 | 2,563 | 6,151 | 6,575 | 18,110 | 17,496 | 6,037 | 5,812 | |
| 404 | 427 | 844,854 | 852,163 | 106,433 | 114,318 | 163,776 | 167,000 | 228,550 | 237,487 | 387,326 | 404,437 | 1,086,288 | 1,088,685 | 2,565 | 2,550 | |
| 92 | 92 | Rhätische Bahn | 80,578 | 81,962 | 10,411 | 12,726 | 36,263 | 41,753 | 63,205 | 68,318 | 99,468 | 110,071 | 261,389 | 288,982 | 2,842 | 3,141 |
| 77 | 77 | Genève, Voies étroites | 114,416 | 123,000 | 2,983 | 3,026 | 32,780 | 34,772 | 4,974 | 6,444 | 37,764 | 41,216 | 107,918 | 120,509 | 1,402 | 1,565 |
| — | — | Viège-Zermatt | — | — | — | — | — | — | — | — | — | — | — | — | — | |
| 32 | 32 | Berner Oberland-Bahnen | 4,039 | 4,800 | 599 | 970 | 4,296 | 4,600 | 2,873 | 4,100 | 7,169 | 6,700 | 22,122 | 28,400 | 691 | 781 |
| — | — | Lauterbrunnen-Mürren | — | — | — | — | — | — | — | — | — | — | — | — | — | |
| 27 | 27 | Saignelégier-Chaux-de-Fonds | 9,028 | 9,965 | 1,064 | 1,357 | 5,253 | 5,801 | 4,676 | 5,546 | 9,929 | 11,347 | 28,092 | 29,968 | 1,040 | 1,110 |
| 26 | 26 | Appenzeller-Bahnen | 28,274 | 26,440 | 8,249 | 3,592 | 12,594 | 12,460 | 10,963 | 11,900 | 23,517 | 24,860 | 64,315 | 66,887 | 2,474 | 2,573 |
| 25 | 25 | Yverdon-St.-Croix | 3,078 | 3,153 | 886 | 1,002 | 3,947 | 3,801 | 4,363 | 4,759 | 8,300 | 8,560 | 22,287 | 24,809 | 891 | 972 |
| 24 | 24 | Lausanne-Echallens-Bercher | 8,789 | 8,226 | 2,285 | 2,042 | 5,485 | 5,341 | 4,489 | 7,027 | 13,974 | 12,368 | 34,329 | 1,683 | 1,430 | |
| 20 | 20 | Bière-Apples-Morges | 5,471 | 5,040 | 862 | 878 | 3,872 | 3,060 | 2,463 | 2,070 | 5,825 | 5,180 | 15,173 | 14,110 | 759 | 705 |
| 18 | 18 | Frauenfeld-Wyl | 9,423 | 10,638 | 1,267 | 1,092 | 4,859 | 5,352 | 3,398 | 3,117 | 8,197 | 8,469 | 23,503 | 28,716 | 1,306 | 1,317 |
| 17 | 17 | Ponte-Sagne-Chaux-de-Fonds | 6,727 | 6,059 | 217 | 309 | 3,015 | 2,892 | 1,021 | 1,315 | 4,036 | 4,207 | 11,333 | 11,620 | 667 | 684 |
| 14 | 14 | Appenzeler Strassenbahn | 16,944 | 13,878 | 898 | 970 | 8,786 | 7,692 | 4,409 | 4,476 | 13,177 | 12,168 | 33,214 | 36,938 | 2,729 | 2,631 |
| 14 | 14 | Waldenburgerbahn | 6,965 | 6,660 | 1,187 | 1,241 | 3,826 | 3,208 | 2,770 | 2,887 | 6,096 | 6,095 | 15,982 | 16,465 | 1,142 | 1,176 |
| 13 | 13 | Birsighalber | 68,194 | 62,997 | 514 | 813 | 11,590 | 11,529 | 1,389 | 1,920 | 13,289 | 13,449 | 37,800 | 40,707 | 2,869 | 3,131 |
| 11 | 11 | Apples-L'Isle | 1,609 | 1,380 | 342 | 438 | 664 | 580 | 511 | 540 | 1,175 | 1,120 | 8,179 | 3,140 | 289 | 285 |
| 11 | 11 | Neuchâtel-Cortailod-Boudry | 42,516 | 62,874 | 640 | 153 | 9,175 | 11,867 | 1,492 | 566 | 10,667 | 11,933 | 30,272 | 34,887 | 2,752 | 3,172 |
| — | — | Bern-Muri-Worb | — | — | — | — | — | — | — | — | — | — | — | — | — | |
| 9 | 9 | Framelan-Tavannes | 4,424 | 4,475 | 490 | 791 | 2,278 | 2,400 | 1,866 | 2,911 | 4,164 | 5,311 | 11,568 | 13,560 | 1,284 | 1,506 |
| — | — | Rigi-Kaltbad-Scheidegg | — | — | — | — | — | — | — | — | — | — | — | — | — | |
| 6 | 6 | Genève-Veyrier | 22,613 | 26,018 | 13 | 9 | 4,904 | 6,599 | 97 | 81 | 5,001 | 6,680 | 16,256 | 19,484 | 2,714 | 3,247 |
| 5 | 5 | Brenets-Loche | 7,102 | 7,374 | 33 | 45 | 2,049 | 2,101 | 169 | 225 | 2,218 | 2,326 | 12,097 | 7,658 | 2,419 | 1,532 |
| 4 | 4 | Sissach-Getterkinden | 9,375 | 9,867 | 168 | 162 | 1,817 | 1,928 | 495 | 492 | 2,312 | 2,415 | 6,603 | 6,769 | 1,651 | 1,692 |
| 445 | 445 | 899,565 | 424,296 | 28,088 | 31,611 | 156,755 | 167,221 | 119,513 | 128,094 | 276,268 | 295,915 | 765,599 | 817,828 | 1,720 | 1,887 | |
| — | 23 | Zahnradbahnen — Crémallière | — | 5,270 | — | 785 | — | 3,122 | — | 3,129 | — | 6,251 | — | 14,971 | — | 651 |
| — | — | Elekt. Bahn Stanstad-Engelberg | — | — | — | — | — | — | — | — | — | — | — | — | — | |
| — | — | Wengernalpbahn | — | — | — | — | — | — | — | — | — | — | — | — | — | |
| 12 | 12 | Arth-Rigibahn | 3,155 | 2,740 | 308 | 820 | 806 | 662 | 824 | 757 | 1,630 | 1,419 | 4,498 | 3,952 | 375 | 324 |
| — | — | Monte Generoso | — | — | — | — | — | — | — | — | — | — | — | — | — | |
| 8 | 8 | Glion-Rochers de Naye | 689 | 1,506 | — | — | 1,581 | 5,636 | 66 | 79 | 1,647 | 5,715 | 1,647 | 5,715 | 206 | 714 |
| — | — | Brienzer Rothornbahn | — | — | — | — | — | — | — | — | — | — | — | — | — | |
| 7 | 7 | Rorschach-Heiden | 2,663 | 3,120 | 1,170 | 2,616 | 2,544 | 2,930 | 3,765 | 7,718 | 6,309 | 10,643 | 16,137 | 24,989 | 2,305 | 3,563 |
| — | — | Vitznau-Rigibahn | — | — | — | — | — | — | — | — | — | — | — | — | — | |
| — | — | Pilatus-Bahn | — | — | — | — | — | — | — | — | — | — | — | — | — | |
| 27 | 50 | 6,507 | 12,936 | 1,478 | 3,721 | 4,931 | 12,850 | 4,655 | 11,078 | 9,586 | 24,028 | 22,282 | 49,577 | 825 | 902 | |
| — | — | Strassenbahnen — Tramways | — | — | — | — | — | — | — | — | — | — | — | — | — | |
| 24,68 | 24,68 | Tramways suisses | 493,187 | 524,556 | — | — | 64,725 | 66,382 | 899 | 998 | 65,624 | 67,380 | 195,295 | 242,758 | 7,918 | 9,836 |
| 18,49 | 18,49 | Städt. Strassenbahn Zürich | 549,049 | 712,809 | — | — | 71,507 | 90,870 | — | — | 71,507 | 90,870 | 208,504 | 266,249 | 15,456 | 18,908 |
| 11,98 | 11,98 | Basler Strassenbahnen | 416,189 | 441,226 | — | — | 55,771 | 58,709 | — | — | 55,771 | 58,709 | 173,234 | 192,714 | 14,628 | 16,154 |
| 11,50 | 11,50 | Elektr. Strassenbahn Altstätten-Berneck | 81,551 | 85,920 | — | — | 5,138 | 5,217 | — | — | 5,138 | 5,217 | 15,058 | 15,670 | 1,811 | 1,854 |
| 10,96 | 10,96 | Tramways Lausanne | 200,887 | 245,597 | — | — | 23,266 | 29,742 | — | — | 23,266 | 29,742 | 67,698 | 86,176 | 6,176 | 5,911 |
| 10,49 | 10,49 | Vevey-Montreux-Chillon | 126,974 | 138,664 | — | — | 19,692 | 21,447 | — | — | 19,692 | 21,447 | 58,670 | 66,401 | 5,116 | 5,376 |
| 9,23 | 9,23 | Trambahn St. Gallen | 117,433 | 127,420 | — | — | 20,718 | 23,312 | — | — | 20,718 | 23,312 | 58,097 | 68,504 | 6,294 | 7,422 |
| 7,68 | 7,68 | Berner Tramway | 204,694 | 208,678 | 6 | 8 | 21,907 | 21,762 | 68 | 79 | 21,965 | 21,841 | 68,594 | 66,679 | 8,280 | 8,682 |
| 5,50 | 5,50 | Elektr. Strassenbahn Zürich-Oerlikon-Seebach | 118,208 | 126,019 | — | — | 18,496 | 19,308 | — | — | 18,496 | 19,308 | 55,697 | 57,828 | 10,127 | 10,514 |
| 5,27 | 5,27 | Tramway de Neuchâtel | 37,803 | 46,886 | — | — | 5,910 | 7,102 | 40 | 40 | 5,960 | 7,142 | 19,802 | 23,039 | 3,757 | 4,372 |

Annoncen-Pacht:
RUDOLF MOSSE Zürich, Bern etc.
 Insertionspreis:
 25 Cts. die viergespaltene Bergzelle.

Privat-Anzeigen. — Annonces non officielles.

Règle des annonces:
RUDOLPHE MOSSE, Zurich, Berne, etc.
 Prix d'insertion:
 25 Cts. la ligne d'un quart de page.

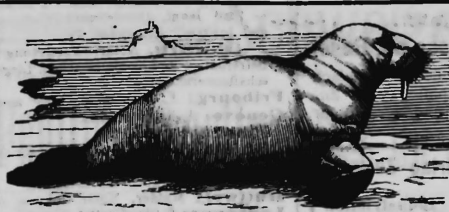

Nach
Norwegen, Spitzbergen
 und dem ewigen Eise

mit dem Nordpolfahrer **Capt. Bade**, auf dem Salondampfer „**Kong Harald**“. Abfahrt von Hamburg. Reisedauer vom 4. bis 31. August, wovon etwa 5 Tage auf Spitzbergen. — Prospekte gratis in sämtlichen Filialen der Firma Rudolf Mosse, sowie von
 (808)
Capt. W. Bade, Wismar i. Meckl.

Bürgenstock - Stanserhorn

870 Meter ü. M. am Vierwaldstättersee 1900 Meter ü. M.

mittelst deren Bergbahnen (von den Dampfschiffstationen **Kehratten** und **Stansstad**) in kürzester Zeit erreichbar. — Beiderorts grossartige Aussicht, vom Stanserhorn ebenbürtig jener von Rigi und Pilatus. Empfehlenswerteste, lohnendste und billigste Ausflugsorte (709)

— für Vereine und Gesellschaften. —

Sehr mässige Preise in den bezüglichen Hôtels. Besitzer: **Bucher-Durrer**.

Pour raisons d'âge et de santé

on désire remettre la fabrication d'un article sans concurrence. — Affaire d'avenir pouvant s'établir partout et facile à installer. S'adr. p. rens. sous chiffre **Zag. E. 198** au bureau **Bod. Mosse, Berne**. (820)

Massenadressen (793)

aller Branchen und Länder, auf Couverts, Listen und Streifen geschrieben, liefert „**Erste intern. Adressen-Verlagsanstalt Zürich**“ (Gothardstr. 56). Prospekte gratis.

LA NEUCHATELOISE

Société suisse d'assurance des risques de transport.

Messieurs les actionnaires sont convoqués en assemblée générale pour le mardi, 16 mai 1899, à 11^{1/2} heures du matin, à la petite salle des conférences, passage Max. Meuron, 6. (764)

Ordre du jour:

- 1^o Rapport du conseil d'administration sur le 28^e exercice.
- 2^o Rapport de Messieurs les commissaires-vérificateurs.
- 3^o Fixation du dividende.
- 4^o Nomination de deux administrateurs.
- 5^o Nomination de trois commissaires-vérificateurs et d'un suppléant.

Neuchâtel, le 29 avril 1899.

Au nom du conseil d'administration,

Le Président:

Ferd. Richard.

Zürich-Dolder Grand-Hôtel

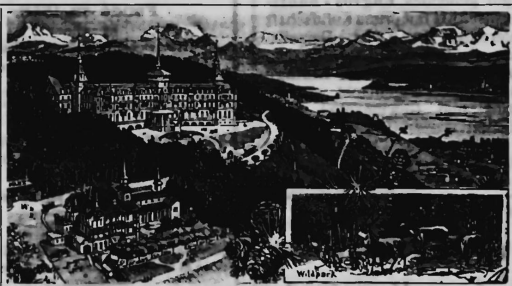

Herrliche Aussicht auf See und Alpen. Grossartige Wildpark-Anlagen. Spielplätze, Spaziergänge und Wagenfahrten im Wald. **Hôtel I. Ranges**. 200 Zimmer und Salons. Prachtige Säle. Modernster Komfort. Balkone, Terrassen, Verandas und Vestibules. Ab 1. Juni bis September f. Orchester im Hause. Feinste französische Küche und ausgewählter Keller. Restaurant auf der Terrasse. Pensions-Arrangement bei längerem Aufenthalt. Omnibus Bahnhof-Römerhof, Drahtseil- und elektrische Bahn z. Hôtel. Prospekte durch die Direktion. (619)

Felsenegg auf dem Zugerberg
 950 ü. M.

Altbewährter Luftkurort, (664)

prachtvolle Lage, grosse Tannenwälder, ebene Spaziergänge. — Glas-Veranda, Wandelbahn etc. — Moderne Einrichtungen für Hydrotherapie, kohlen-saure Bäder, Massage etc., unter tüchtiger ärztlicher Leitung. Erholungsbedürftigen und Rekonvaleszenten, sowie für neurasthenische Zustände und Blutarme speziell empfohlen. Kein Kurzwang. Vorzügliche Verpflegung. Telefon.

Besitzer: **J. Bossard-Ryf**.

Rigi-Scheidegg Hotel & Pension Höhen-Kurort
 Saison Mitte Juni — Okt.

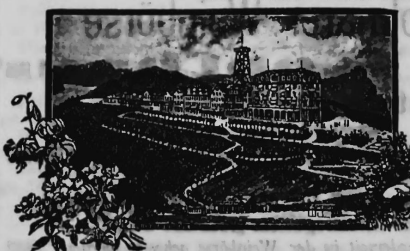

Spezialisch für Magen- und Nierenkrankheiten.
 Kaltwasserkuren und neueste sanitäre Einrichtungen. Eisenquelle.
 Angenehmer ruhiger Aufenthalt.
 Ausgedehnte, ebene Spaziergänge (ca.) und Schattensplätze.
 Renommierter Arzt.
 Eigene Sennerei. Mässige Preise.

NB. Post, Telegraph, Telefon.

D^r Stierlin-Hauser, Propr.

STATION CLIMATÉRIQUE DE LEYSIN

Emission d'actions nouvelles.

L'Assemblée générale extraordinaire du 13 avril 1899 ayant décidé de porter le capital de la Société de fr. 1,500,000. — à fr. 2,000,000. — par l'émission de

1000 actions nouvelles de fr. 500 au cours de fr. 600

Messieurs les actionnaires sont informés qu'ils peuvent souscrire à cette émission, à raison de une action nouvelle pour trois anciennes,

du 10 au 30 mai inclusivement

à **Lausanne**: chez **MM. Girardet, Brändenburg & C^{ie}**;

à **Montreux**: à la **Banque de Montreux**;

à **Neuchâtel**: chez **MM. Berthoud & C^{ie}**;

à **Vevey**: chez **MM. Chavannes-de-Palézioux & C^{ie}**.

Les actionnaires qui voudront faire usage de ce privilège devront déposer leurs actions auprès des maisons de banque sus-indiquées et effectuer en même temps un premier versement de 200 francs par titre souscrit. (830)

Lausanne, le 10 mai 1899.

Au nom du Conseil d'administration:

Le Président,

Dr. L^s Secretan.

Flims 1102 M. **Graubünden.**
 ü. M. 2 St. v. Eisenbahnst. Reichenau b. Chur.

Altbewährter Luftkurort I. Ranges.

Hôtel und Pension Bellevue.

Behaglich eingerichtetes Haus mit 42 Betten. Gedeckte Verandas auf drei Seiten. Gartenanlagen mit Ruheplätzen. Prachtige Waldspaziergänge. Ausgangspunkt für kleinere u. grössere Gebirgstouren. Waldseen etc. Wasserversorgung. Arzt. Vorzügliche Verpflegung. Pensionspreis von Fr. 6 ad, inkl. Zimmer. Post und Telegraph im Hause. Täglich dreimalige Postverbindung mit Reichenau und Andermatt (Oberalp-Route). Privatfuhrwerke. (732)

Besitzer: **F. Locher.**

Zu verkaufen

in einer grösseren verkehrsreichen Ortschaft der Central-Schweiz ein **Fabrikgebäude** mit Wohnung, Dampfanlage, billiger elektr. Kraft und Beleuchtung. (839)

Nähere Auskunft erteilt

Jb. F. Baumann, Notar,
 in Zofingen.

Axenstein

am **Vierwaldstättersee**

Klimatischer Kurort ersten Ranges.

Hôtel und Pension. ♦ **Grossartiger, ausgedehnter Waldpark.**

• **Saison Mai bis Oktober.** •

Mai, Juni und September reduzierte Preise.

Tüf. Vereinen und Gesellschaften als Ausflugsplatz bestens empfohlen. (215)

J. & A. Eberle.

MORSCHACH am Vierwaldstättersee

Hôtel Rütliblick

Saison: Mai—Oktober

Prachtvolle Lage zwischen Axenstein und Axenfels. $\frac{3}{4}$ Stunden von Brunnen. Grossartige Rundschau über die Gebirge und den Vierwaldstättersee. — Angenehmster Aufenthalt für Erholungsbedürftige. — Pensionspreis Fr. 5 bis Fr. 7. — Telephon. (706)

Es empfiehlt sich bestens

Der Eigentümer:

Jean Bachofen-Bär aus Zürich.

Société anonyme

Ateliers de Constructions mécaniques de Vevey à Vevey.

Capital actuel fr. 375,000 entièrement versé.

Emission

de 450 actions nouvelles de fr. 500.

L'assemblée générale extraordinaire des actionnaires de la Société des ateliers de constructions mécaniques de Vevey, qui a eu lieu le 6 courant, a décidé de porter à fr. 600,000 le capital de la société, par l'émission de 450 actions nouvelles de fr. 500 chacune, sur lesquelles sont réservées, par contrat, le 10% soit 45 actions, à M. le directeur Cachin.

Elles participeront aux bénéfices de l'exercice courant, à partir du 1^{er} juillet 1899 et au prorata des sommes versées.

Il est réservé aux anciens actionnaires un droit de préférence sur 375 actions nouvelles, à raison de une action nouvelle pour deux actions anciennes.

Pour user de ce droit et obtenir ainsi une souscription irréductible, Messieurs les actionnaires devront présenter leurs titres du 15 au 20 mai prochain pour l'estampillage à un des domiciles ci-bas indiqués, où les formules de souscription peuvent être retirées.

Les 30 actions formant le complément du capital de fr. 600,000, ainsi que les titres dont la souscription n'aurait pas été revendiquée par les anciens actionnaires, sont mis en souscription publique du 15 au 20 mai prochain aux mêmes domiciles.

Le conseil d'administration fera la répartition au prorata du nombre d'actions souscrites et procédera à réduction s'il y a lieu.

Les versements sur les nouvelles actions se feront comme suit:

— **Fr. 250.** —

par action le 1^{er} juillet 1899, contre remise du titre libéré de 50 %.

— **Fr. 125.** —

sur appels du conseil d'administr. et aux dates qu'il fixera ultérieurement.

— **Fr. 125.** —

sur appels du conseil d'administr. et aux dates qu'il fixera ultérieurement. Vevey, le 30 avril 1899.

Au nom du conseil d'administration,

(831)

Le Président:

Ami CHESSEX.

Domiciles de souscription:

Vevey: *Crédit du Léman.*

M. Chavannes, de Palézieux & Co.

Höhenluftkurort mit Mineral- und Moorbad ANDEER Kt. Graubünden (Schweiz) 1000 M. U. M.

Herrliche Lage zwischen Via Mala und Splügen. Eine Stunde Wagenfahrt von Bahnstation Thusis. Mässige Preise. Prospekte gratis. (714)

Kurarzt: **Dr. J. Gaudard.**

Hôtel Fravi.

BADEN Bad-Hôtel SCHWEIZERHOF

II. Rang

am Kurplatz gelegen, mit schöner, schattiger Veranda auf die Limmat. Behaglich eingerichtetes Haus mit elektrischer Beleuchtung; bequeme grosse Bäder, Douchen, Dampfbäder etc. Vorzügliche Verpflegung. Mässige Preise. Wagen am Bahnhof. (614)

Es empfiehlt sich bestens der Besitzer

Ad. Baumgartner-Schulthess.



F. HOMBERG, Graveur-Médailleur, Berne.

Poinçons et estampes pour cuvettes et boîtes de montres.

Dessins et clichés pour marques de fabrique.

On se charge de l'enregistrement au bureau fédéral. Déjà 3000 marques ont été déposées par mon entremise et gravées dans mes ateliers. (15)

Wacker Schmidlin & Co

Bankgeschäft

und staatlich konzessionierte

Börsenagenten

Elisabethenstrasse 53, Basel

empfehlen sich für alle ins Bankfach einschlagenden Geschäfte unter Zusage einer coulanten und sorgfältiger Bedienung. (404)

Orell Füssli, Verlag Zürich.

Der Schutz des industriellen Eigentums in der Schweiz und im deutschen Reich.

Ein Leitfaden für Erfinder, Patenthaber, Industrielle und Kaufleute, Gewerbetreibende, Handwerker etc.

Von Niesper-Meyer. 4 Fr.

Handbuch der Aktiengesellschaften und Geld-Institute der Schweiz. VI. Jahrgang 1898. 15 Fr.

Schweizerisches

Handels-Register-Adressbuch, mit Firmen-Register nach Branchen geordnet. 3. amtl. Ausgabe. 830 + 422 S. kart. 10 Fr.

Schweizerisches

Ortschaften-Verzeichnis. Dictionnaire des localités de la Suisse. herausgeg. v. Eidg. statist. Bureau. 7 Fr.

Das schweiz. Obligationenrecht von Dr. H. Hafner, Bundesrichter. II. ganz neu bearb. Aufl. (komplett in 3 Abtlg. 1. Abtlg. 3 Fr., 2. Abtlg. 2 Fr.)

Handbuch der Zinseszins-, Renten-, Anleihen- und Obligationenrechnung von V. Barlocher. 15 Fr.

Der Zins- u. Diskonto-Rechner. Anleitung und Formeln zur Zinsberechnung im allgemeinen u. aus Zinssablen. Fr. 1. 50.

Anregungen für d. neue zürcherische Notariatsgesetz

von J. Fischmann (Schweiz. Zeitfragen, H. 28).

Preis: 1 Fr. (21)

Durch alle Buchhandlungen zu beziehen.

Employé intéressé

oder

Commanditär

mit Fr. 30,000 — 40,000

in ein gut gehendes Engros-Fabrikationsgeschäft mit prima Kundschaft und Referenzen gesucht. Derselbe hätte die deutsche und französische Schweiz zu bereisen. Die Einlage kann successive gemacht werden. Kapitalzins und Gewinnanteil nach Uebereinkunft. (824)

Gef. Offerten unter Chiffre Z Z 3100 befördert die Annoncen-Expedition **Rudolf Mosse, Zürich.**

Erfahrener, tüchtiger

Jurist

mit Anwaltspatent

sucht leitende bezw. unabhängige Stellung in Zürich. (804)

Offerten unter Chiffre Z. M. 3012 an die Annoncen-Expedition **Rudolf Mosse, Zürich.**

Kassenschrank,

vorzügl. konstruiert, gut erhalten, wird wegen Wegzug billig verkauft. Offerten sub Chiff. T 2272 Z an Haasenstein & Vogler, Zürich. (760)

AROSA

1860 M. u. M.

Graubünden

(Station Chur.)

(Schweiz.)

Grand Hôtel. — Komfort I. Rang.

Tannenwaldungen. Spaziergänge. Sport. Fischerei, etc. Centralheizung. Elektrisches Licht. Bäder. Pensionspreis incl. Zimmer, elektr. Licht und Bedienung Fr. 8 bis Fr. 11 pro Tag. (828)

Die Colmarer Weinbörse zum Kopfhause

Weinstube und Restaurant

empfiehlt sich

zum Bezuge garantiert naturreiner elsässischer Originalweine aus den Kellern der Mitglieder

der Winzergenossenschaft für das elsässische Weinland.

Preisliste und Börsenreglement gratis und franko.

Muster können jederzeit in der Weinbörse gekostet werden.

Telephon Nr. 134.

(785)

Handels-Auskünfte:

Renseignements commerciaux.

Berne: Bureau Confidentia (A. Guggler). Informat. u. Rechtsbur. Schweiz u. Ausl. — Emil Jenni, Handelsauskunftsbureau und Inkasso. Kramgasse 70.

— Chr. Tenger, Notar. Vertretung in Betreibungs- und Konkursachen. Liegenschaftsvermittlung.

Fribourg: F. Ducommun, rens' assur.

Genève: A.-M. Cherbullez.

Maison fondée en 1872.

Renseignements et recouvrements sur tous pays.

Tarif envoyé franco sur demande.

Huttwyl: Stalder, Notar, Inkasso etc.

Lausanne: E. Glas-Ghelle, agence com. — Dr. Ch. Secretan & P. Fauchaud, avocats, Rue de Bourg, 8. — Yvey: Place de l'Ancien Port, 1.

Loche: J.-A. Slucky, renseignements, recouvrements, litiges. Téléphone.

Neuchâtel: Ecole de commerce de Neuchâtel. Cours pour apprentis postaux. — Cours préparatoire pour les élèves de langue allemande. — Cours de vacances. — Commencement des cours le 15 avril et le 15 septembre.

— G. Renaud, avocat.

Représentant pour la Suisse de la Société des Gens de lettres.

Rapperswil: Bruy-Bosshard, Advokat und Inkasso.

St. Gallen: Otto Baumann, Inkasso- und Informationsbureau, Rechtsagentur; Creditreform.

— J. Forster, a. Bezirksrichter, Advokat und Inkasso f. d. Schweiz u. d. Ausland.

Schaffhausen: Jacob Oechslin, Agent. Gütl. u. gerichtl. Incass., Informationen.

— Emil Ernst Schaffitz, Begründet 1876. — A. Weber-Pfeiffer, Incassogeschäft u. Versicherungsagentur, Herrenacker.

Zürich: Dr. Arthur Curti, Advokat, Bahnhofstrasse 56, Anwalt d. schw. Creditorenverbandes. Besorgung schweizerischer, deutscher, französischer und italienischer Rechtsangelegenheiten.

— Prudentia (Brandt & Co). Informationsbureau, Metropol.

— Jacques Schmitt & Co, Spedition. Lagerhaus.

Möbeltransport. — Schweiz. Informations-Bureau. Auskünfte und ausführliche Spezialberichte Schweiz und Ausland. Tarife gratis.

Zug: Gustav Wyss, Geschäftsgang, Inkasso.

COMPTOIR TH. ECKEL

J.-J. LAULY.

Fondé en 1858.

Renseignements commerciaux.

Adresses, cautionnements et recouvrements.

Bâle - Bruxelles - Lyon - St-Louis.

Recommandé à différentes reprises par le ministre de-commerce de France.

Relations avec tous les pays du monde.

Universellement apprécié par son excellente organisation, ses grandes relations et son travail loyal et consciencieux.

Tarif franco sur demande.

Gebrauchte aber in gutem Zustande befindliche (871)

Säcke

für Getreide, Mehl, Krütsch und andere ähnliche Zwecke verwendbar, werden in grössern Partien billig abgegeben. Anfragen unter Chiffre Z. C. 2639 durch Rudolf Mosse, Zürich.