Objekttyp: **FrontMatter**

Zeitschrift: **Sinfonia : offizielles Organ des Eidgenössischen Orchesterverband = organe officiel de la Société fédérale des orchestres**

Band (Jahr): **3 (1977)**

Heft 1

PDF erstellt am: **01.06.2024**

Nutzungsbedingungen

Die ETH-Bibliothek ist Anbieterin der digitalisierten Zeitschriften. Sie besitzt keine Urheberrechte an den Inhalten der Zeitschriften. Die Rechte liegen in der Regel bei den Herausgebern.
Die auf der Plattform e-periodica veröffentlichten Dokumente stehen für nicht-kommerzielle Zwecke in Lehre und Forschung sowie für die private Nutzung frei zur Verfügung. Einzelne Dateien oder Ausdrucke aus diesem Angebot können zusammen mit diesen Nutzungsbedingungen und den korrekten Herkunftsbezeichnungen weitergegeben werden.
Das Veröffentlichen von Bildern in Print- und Online-Publikationen ist nur mit vorheriger Genehmigung der Rechteinhaber erlaubt. Die systematische Speicherung von Teilen des elektronischen Angebots auf anderen Servern bedarf ebenfalls des schriftlichen Einverständnisses der Rechteinhaber.

Haftungsausschluss

Alle Angaben erfolgen ohne Gewähr für Vollständigkeit oder Richtigkeit. Es wird keine Haftung übernommen für Schäden durch die Verwendung von Informationen aus diesem Online-Angebot oder durch das Fehlen von Informationen. Dies gilt auch für Inhalte Dritter, die über dieses Angebot zugänglich sind.

Ein Dienst der *ETH-Bibliothek*
ETH Zürich, Rämistrasse 101, 8092 Zürich, Schweiz, www.library.ethz.ch

http://www.e-periodica.ch

Pg 14123
cpe MG

Sinfonia

No. 1
März/Mars 1977

3. Jahrgang neue Folge
Troisième année de la nouvelle édition

Offizielles Organ des Eidgenössischen Orchesterverbandes (EOV)

Organe officiel de la Société fédérale des orchestres (SFO)

Redaktion/Rédaction:
Dr. Eduard M. Fallet, Postfach 38, 3047 Bremgarten bei Bern

Administration:
Jürg Nyffenegger, Brünnenstrasse 104, 3018 Bern

Inhalt des deutschen Teils

Willkommensgruss des Orchestervereins Cham / Mitteilungen des Zentralvorstandes / 57. Delegiertenversammlung 14. Mai in Cham (1. Einladung. 2. Generalprogramm. 3. Traktanden der Delegiertenversammlung. 4. Bericht des Zentralpräsidenten über die Tätigkeit des Eidgenössischen Orchesterverbandes im Jahre 1976. 5. Bericht des Zentralbibliothekars für 1976. 6. Bericht der Musikkommission für 1976. 7. Bericht der Rechnungsrevisoren. 8. Anträge des Zentralvorstandes: Arbeitsprogramm 1977)/ Neuanschaffungen 1976 / Rechnungen des Eidgenössischen Orchesterverbandes 1976 / Dirigentenkurs 1976/77 (1. Bericht des Kursleiters. 2. Schnitzelbank eines Kursteilnehmers) / Fritz Mau Ehrendirigent/Konzertkalender/Organe des EOV

Contenu de la partie française

Souhaits de bienvenue de l'Orchestre de Cham/Communications du comité central / 57e assemblée des délégués, Cham, 14 mai 1977 (1. Convocation. 2. Programme général. 3. Ordre du jour de l'assemblée des délégués. 4. Rapport du président central sur l'activité de la Société fédérale des orchestres en 1976. 5. Rapport du bibliothécaire central pour 1976. 6. Rapport de la commission de musique pour 1976. 7. Rapport des vérificateurs de comptes. 8. Propositions du comité central: Programme de travail pour 1977.) / Cours de direction 1976/77 / Acquisitions nouvelles 1976/Comptes de la Société fédérale des orchestres 1976 / Calendrier de concerts / Organes de la SFO

Juni-Nummer
Redaktionsschluss: 31. Mai 1977

Numéro de juin
Délai de rédaction: 31 mai 1977

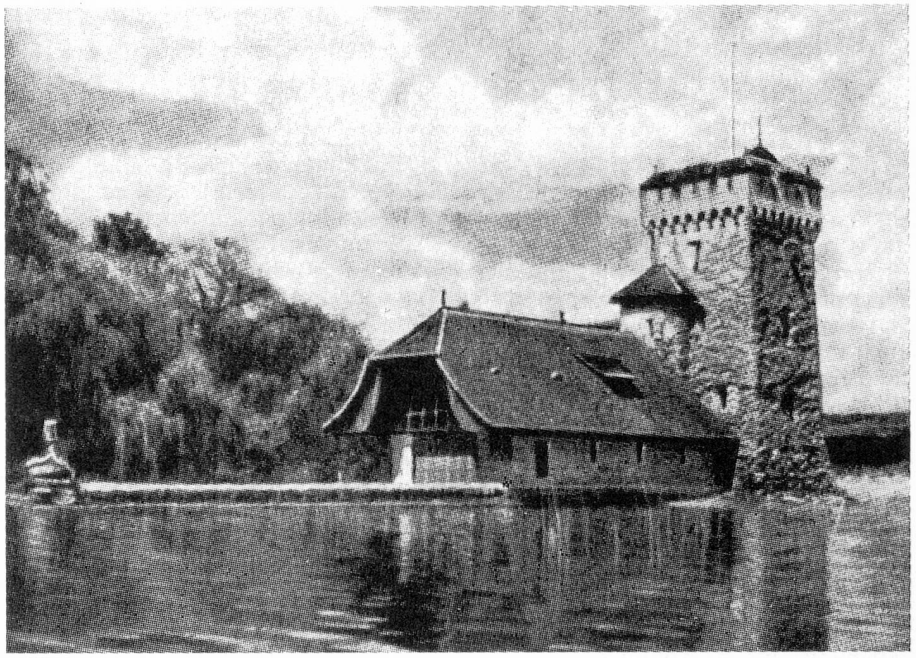

Willkommensgruss des Orchestervereins Cham

Der Orchesterverein Cham (Gründermitglied des EOV) freut sich, den Zentralvorstand, die Musikkommission und die Delegierten der Sektionen des EOV sowie deren Gäste zur 57. Delegiertenversammlung vom 14./15. Mai 1977 in Cham am Zugersee herzlich willkommen zu heissen. Wir erwarten möglichst viele Teilnehmer, bietet doch eine solche Zusammenkunft stets wieder die Möglichkeit, neue Kontakte unter den einzelnen Sektionen zu knüpfen. Die Einladungen mit den Anmeldungen erfolgen mit separater Post an die Vereinspräsidenten.

Cham, 19.2.1977
Orchesterverein Cham
Peter Schmidle, Präsident

Souhaits de bienvenue de l'Orchestre de Cham

L'Orchestre de Cham (membre fondateur de la SFO) se réjouit de souhaiter au comité central, à la commission de musique et aux délégués des sections ainsi qu'à leurs invités une cordiale bienvenue à la 57e assemblée des délégués qui se tiendra à Cham sur le lac de Zoug, les 14 et 15 mai 1977. Nous attendons le plus grand nombre possible de participants car une telle réunion offre toujours à nouveau des possibilités de nouer des relations entre les diverses sections. Les invitations et les bulletins d'inscription seront envoyés par courrier séparé aux présidents des sections.

Cham, 19.2.1977
Orchestre de Cham
Peter Schmidle, président

Mitteilungen des Zentralvorstandes

1. Demission des Zentralbibliothekars

Ausserordentliche Umstände zwingen Herrn Armin Brunold, Biglen, sein Amt als Zentralbibliothekar niederzulegen. Wir bedauern diesen Entschluss sehr. Den Dank möchten wir dem scheidenden Kollegen bei anderer Gelegenheit aussprechen.

Interessenten für die Nachfolge gibt Herr Brunold gerne über alle mit dem Amt des Zentralbibliothekars zusammenhängenden Belange Auskunft, und zwar während der Bürozeit unter Telefon Nr. 031 62 22 76 und ausserhalb der Bürozeit unter Telefon Nr. 031 91 09 11. Wir möchten hier schon präzisieren, dass für die Unterbringung der Schränke der Zentralbibliothek eine Fläche von mindestens 40 m² bei einer Höhe des Raumes von mindestens 220 cm erforderlich ist.

Anmeldungen für das Amt des Zentralbibliothekars sind an den Zentralpräsidenten zu richten.

2. Vorschläge für Neuanschaffungen von Musikalien

Wünsche der Sektionen und Dirigenten betreffend Musikalienankäufe sind *bis 16. April 1977 an den Präsidenten der Musikkommission zu richten.* Der Verlag sollte womöglich angegeben werden. Wir können natürlich nur käufliches Material in Erwägung ziehen.

3. Kurs für Stimmführer

Es wurde von einer Sektion die Durchführung eines Kurses für Stimmführer angeregt. Da wir nach Prüfung der Frage glauben, es könnte das Ziel mit einfacheren Mitteln erreicht werden, gestatten wir uns eine Umfrage bei den Sektionen, um zu erfahren, wo der Schuh drückt in bezug auf das Problem der Stimmführer. U. E. ist es eine Frage der Organisation und der

SCHWEIZERISCHE LANDESBIBLIOTHEK
BIBLIOTHÈQUE NATIONALE SUISSE