Zeitschrift: Schweizerische Lehrerinnenzeitung
Herausgeber: Schweizerischer Lehrerinnenverein
Band: 45 (1940-1941)
Heft: 17

Werbung

Nutzungsbedingungen
Die ETH-Bibliothek ist die Anbieterin der digitalisierten Zeitschriften. Sie besitzt keine Urheberrechte an den Zeitschriften und ist nicht verantwortlich für deren Inhalte. Die Rechte liegen in der Regel bei den Herausgebern beziehungsweise den externen Rechteinhabern. Siehe Rechtliche Hinweise.

Conditions d'utilisation
L'ETH Library est le fournisseur des revues numérisées. Elle ne détient aucun droit d'auteur sur les revues et n'est pas responsable de leur contenu. En règle générale, les droits sont détenus par les éditeurs ou les détenteurs de droits externes. Voir Informations légales.

Terms of use
The ETH Library is the provider of the digitised journals. It does not own any copyrights to the journals and is not responsible for their content. The rights usually lie with the publishers or the external rights holders. See Legal notice.

Download PDF: 25.04.2025

ETH-Bibliothek Zürich, E-Periodica, https://www.e-periodica.ch

Mehr Freude in der Schule mit neuzeitlichem Material

für den **Leseunterricht** Lesekasten, Buchstaben, Lesekärtchen

Rechenunterricht Klebformen, Tierstempel, Legestäbchen, Rechentafeln, gumm. Zahlen, Schulmünzen

für das **Arbeitsprinzip** Glanzpapier zum Schneiden und Reissen, Plastilin, Klebformen, Uhrenbilder, Faltblätter

für die **Handarbeit** Bast, Peddigrohr, Span, Perlen, Karton und Papier in allen Farben

Zeichnungspapier

WILH. SCHWEIZER & CO. WINTERTHUR

Verlangen Sie unsern Katalog

1941: Das grosse Anbau- und Einmachjahr!

Wie Sie die Arbeit des Konservierens vereinfachen können, zeigt Ihnen unsere Gratisbroschüre «Neuzeitliches Einmachen von Früchten und Gemüsen». Gerne schicken wir Ihnen ein Exemplar. Schreiben Sie uns!

GLASHUTTE BULACH IN BULACH

Die Freude der Lehrerin

ist der äusserst handliche, zuverlässige und billige **Klein-Vervielfältiger** für Schriften, Skizzen und Zeichnungen (Hand- und Maschinenschrift), der

USV-Stempel

Er stellt bereits das Kleinod Tausender schweiz. Lehrerinnen und Lehrer dar. Einfach und rasch im Arbeitsgang, hervorragend in den Leistungen

Nr. 1. Liliput (4×8 cm) Fr. 7.—
Nr. 2. Postkartengrösse Fr. 15.—
Nr. 6. Heftgrösse Fr. 25.—
(samt Zubehör)

Verlangen Sie Prospekt oder Stempel zur Ansicht von

B. SCHOCH, Oberwangen (Thurg.)
Prakt. Hilfslehrmittel **Tel. 65.445**

Zürcher Frauenverein für alkoholfreie Wirtschaften

Alkoholfreies Kurhaus Zürichberg, Zürich
Telephon 2 72 27
In der Nähe des Zoologischen Gartens

Alkoholfreies Kurhaus Rigiblick, Zürich 6
Telephon 6 42 14

Alkoholfreies Restaurant Platzpromenade
beim Landesmuseum, Zürich 1
Telephon 3 41 07

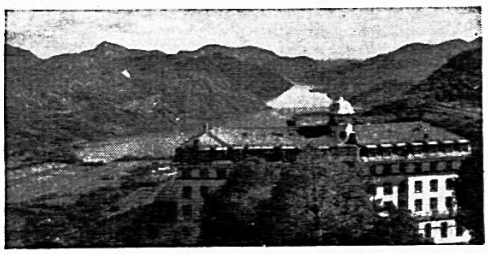

Ferien zur Erholung

und zur Entspannung! **Cademario** bedeutet für Sie nicht nur einen wertvollen Klimawechsel, sondern friedliche Ferientage in fröhlichem Milieu. Entschliessen Sie sich deshalb für eine Kur im

KURHAUS CADEMARIO

Cademario 850 m über Meer bei Lugano

Bitte verlangen Sie Prospekte und Offerte