Objekttyp: **Advertising**

Zeitschrift: **Schweizerische Lehrerinnenzeitung**

Band (Jahr): **54 (1949-1950)**

Heft 17

PDF erstellt am: **01.06.2024**

Nutzungsbedingungen

Die ETH-Bibliothek ist Anbieterin der digitalisierten Zeitschriften. Sie besitzt keine Urheberrechte an den Inhalten der Zeitschriften. Die Rechte liegen in der Regel bei den Herausgebern.
Die auf der Plattform e-periodica veröffentlichten Dokumente stehen für nicht-kommerzielle Zwecke in Lehre und Forschung sowie für die private Nutzung frei zur Verfügung. Einzelne Dateien oder Ausdrucke aus diesem Angebot können zusammen mit diesen Nutzungsbedingungen und den korrekten Herkunftsbezeichnungen weitergegeben werden.
Das Veröffentlichen von Bildern in Print- und Online-Publikationen ist nur mit vorheriger Genehmigung der Rechteinhaber erlaubt. Die systematische Speicherung von Teilen des elektronischen Angebots auf anderen Servern bedarf ebenfalls des schriftlichen Einverständnisses der Rechteinhaber.

Haftungsausschluss

Alle Angaben erfolgen ohne Gewähr für Vollständigkeit oder Richtigkeit. Es wird keine Haftung übernommen für Schäden durch die Verwendung von Informationen aus diesem Online-Angebot oder durch das Fehlen von Informationen. Dies gilt auch für Inhalte Dritter, die über dieses Angebot zugänglich sind.

Ein Dienst der *ETH-Bibliothek*
ETH Zürich, Rämistrasse 101, 8092 Zürich, Schweiz, www.library.ethz.ch

http://www.e-periodica.ch

KANTONALE HANDELSSCHULE LAUSANNE

53. FERIENKURS

I. 10. Juli bis 28. Juli II. 31. Juli bis 18. August

mit 10 oder 20 Stunden **Französisch** wöchentlich

Prospekte usw. durch die Direktion

Die Freude der Lehrerin

ist der äußerst handliche, zuverlässige und billige **Kleinvervielfältiger** für Hand- und Maschinenschrift, der

USV-Stempel

Er stellt das Kleinod und unentbehrliche Hilfsmittel tausender schweizerischer Lehrerinnen und Lehrer dar. Einfach und rasch im Arbeitsgang, hervorragend in den Leistungen

No. 2 Postkartengröße Fr. 28.—
No. 6 Heftgröße Fr. 33.—

Verlangen Sie Prospekt od. Stempel zur Ansicht

USV-Fabrikation und Versand:

B. SCHOCH, Oberwangen (Thurg.)

Papeterie **Tel. 6 79 45**

«Das Bruchrechnen»

Ein klarer sicherer Lehrgang durch alle Schwierigkeiten des Bruchrechnens, in kleinem handlichen Heftchen für die Hand des Schülers, von H. Graf, Lehrer. Sehr günstig begutachtet von erfahrenen Schulmännern. Preis 35 Rp.

Zu beziehen beim

Schuldepot Wolfhalden (Appenzell)

Sigriswil Pension Stettler

Chaletbau in ruhiger, freier, aussichtsreicher Lage. Garten. Pension ab Fr. 11.–. Zimmer mit und ohne fließ. Wasser. Reichhaltige Verpflegung. Prospekte. Telephon 5 72 21.

Melchsee

Obwalden
im Herzen der Zentralschweiz

1920 m ü. M. Das seenreiche Hochland an der Jochpaß-Route. Stets lohnendes Ziel für Schülerwanderungen und Erholungssuchende. Erstklassige Unterkunft und Verpflegung bei mäßigen Preisen im

Hotel Reinhard am See

Prospekte verlangen - Tel. (041) 8 81 43 Fam. **Reinhard-Burri**

Wertvolles Geschenk!

Kunstführer der Schweiz

Von HANS JENNY

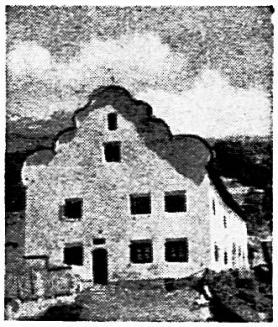

4. Auflage. 664 Seiten Text (dünnes Bibeldruckpapier), 298 Tiefdruckbilder. Geschmeidiger Ganzleinwandband in handlichem Format. Preis Fr. 16.—

Ohne diesen Band wird keiner mehr reisen, der einmal erlebte, wie er ihm auf Schritt und Tritt, selbst in seiner eigensten Heimat, die schönsten Entdeckungen vermittelte. Das Werk gehört in jedes Schweizer Haus. Durch jede Buchhandlung oder vom

VERLAG BUCHDRUCKEREI BÜCHLER & CO., BERN

Ascona Seeschloß - Castello

Frisch renoviert. Immer gut und währschaft! Ruhe, Sonne, Entspannung. Herrlich am See. Eig. kl. Sandstrand, fl. Wasser in allen Zimmern. Vorteilhafte Wochenpauschale. Prospekte.
Tel. 7 26 85. Mit höfl. Empfehlung **A. Schumacher**

Locarno Pension Gassmann

Zentrale Lage, gute Küche, schöne Südzimmer mit fl. Wasser, Pension ab Fr. 11.—. Günstige Arrangements für Familien. Garten. Telephon 7 48 21.

Montreux-Clarens Hotel Regis

ganz renoviert, in herrlicher Lage am See, Komfort. Kleinhotel, fl. w. u. k. Wasser. Terrassen. Garten. Reichhaltige Küche. Wochenpauschal ab Fr. 102.—
Besitzer: **M. Maillefer,** Tel. 6 37 91

Hotel Schweizerhof, Hohfluh-Hasliberg
Kurhaus Landegg, Wienacht b. Heiden

Ferienheime der evang.-reform. Landeskirche

Unsere Häuser sind das ganze Jahr geöffnet. Wir bemühen uns, Ihnen durch sorgfältige und reichliche Verpflegung zu dienen. Eine tägliche Besinnung unter Gottes Wort soll die Wohltaten der Gotteswelt erschließen. Durch mäßige Preise möchten wir vielen Ferien- und Erholungsaufenthalte ermöglichen. Verlangen Sie unsere Prospekte.

Weitere Auskunft erteilen die Heimleitungen: Tel. Hohfluh 4 04 und Tel. Wienacht 9 13 65

Andeer Hotel Fravi

Graubünden, 1000 m Mineral- und Moorbad

Die Heilkraft der Bäder, das gesunde Klima und gute Verpflegung bringen Ihnen frische Kraft und neuen Lebensmut. Mäßige Preise. Kurarzt. Billige und gute Unterkunft und Verpflegung für Schulreisen. Prospekte und Auskunft durch Besitzer und Leiter:
Familie Dr. Fravi. Telephon (081) 5 71 51

Aeschi ob Spiez Hotel Blümlisalp

Gut geführtes Haus, empfiehlt sich für Ferien. Schönste Seeaussicht, heimeliger Tea-Room. Garten und großer Saal für Schulen und Vereine. Pension Fr. 10.50 bis 11.50.
Bes.: **E. Widmer-Wenger,** Tel. (033) 5 68 13

Faulensee Hotel Strandweg

Schulen fühlen sich bei uns heimelig. Großer Garten und Spielplatz am See. Spezialpreise. Prospekte.
Fr. Roth, Tel. (033) 5 64 38

Montreux-Clarens Hotel du Châtelard

Das heimelige Familienhotel für Sie. Ruhige Lage. Ia Verpflegung, fl. w. u. k. Wasser in allen Zimmern. Schattiger Garten. Pension von Fr. 11.— an. Pauschalarrangement. Prospekte. Telephon 6 24 49.

Kurhaus & Bad
WANGS
St. Galler Oberland
Neuzeitlich umgebaut

Heilung u. Verjüngung durch frische Alpenkräuterkuren! Prospekte 17 und Auskünfte durch
M. Freuler, Tel. (085) 8 01 11
Das Hotel ist ab 11. April offen.

Erholungsheim
Casa Verena, Ascona

Prächtige Lage, Südterrassen, Zentralheizung. Neuzeitliche Ernährung. Mit Pension von Oktober—Mai. Zimmer mit Küchenbenützung von Mai—Oktober. Ferienhäuser und -wohnungen. Pension ab Fr. 12.50. Tel. 7 39 34

Wir vermieten
Ferienwohnungen u. Villen
in allen Preislagen an der italienischen Riviera
Reisebüro Intertours
Apollohaus, Stauffacherstraße 41
Tel. 23 18 89, Zürich

Interlaken Hotel Pension Blau-Kreuz

3 Minuten von Westbahnhof und Schiff. Freundliche Zimmer, kleiner Saal für Schulen. Eigene Patisserie. Mäßige Preise.
Fam. Müller-Schlatter, Tel. 4 63

LENK Bad-, Luft- und Höhenkurort 1100 m ü. M. **Berner Oberland**

Stärkste Schwefelquellen in alpiner Lage. **(Chron. Katarrhe, Ohren-, Nasen-, Halsleiden, Rheuma, Asthma.)** Kurarzt. Zentrum für Spaziergänge u. Hochtouren. Prospekte durch Verkehrsbüros u. Hotels.
Tel. (080) 9 20 19

Direktion der Schweiz. Landesbibliothek
Bern L O

AZ
BERN 6

Wie das Tüpflein auf das **i**, so gehört zur **Schulreise**

eine Fahrt mit der SÜDOSTBAHN

Linien: Wädenswil–Einsiedeln; Rapperswil–Biberbrücke–Arth/Goldau

zum Besuche der nachstehenden lohnenden Ausflugsziele: **Etzel, Einsiedeln - Sihlsee, Mythen, Hochstuckli, Wildspitz, Steinbach - Spitalberg, Unteriberg - Käsern - Drusberg, Oberiberg - Ibergeregg, Morgarten - Aegerisee** usw. oder als Durchgangsfahrt vom **Zürichsee**, vom **Zürcher Oberland**, und von der **Nordostschweiz** nach dem **Vierwaldstättersee** und dem **Tessin** und umgekehrt.

Neu: Sesselbahn Hochstuckli (1569 m). **1. Teilstrecke Sattel–Mostel ab 25. Juni 1950 in Betrieb.** Vom Mostel (1193 m) angenehmer Aufstieg auf das Hochstuckli. Herrlicher Rundblick. Prächtige Höhenwanderungen. **Schulen ermäßigte Taxen.**

Ferien und Reisen
um 6 Millionen Franken ermäßigt

Von diesem runden Betrag haben die Mitglieder der Schweizer Reisekasse bis heute, je nach ihren Markenkäufen, profitiert. Möchten Sie nicht auch etwas davon für Ihre Ferien? Verlangen Sie den Gratisprospekt «Ferien für alle» bei der Schweizer Reisekasse, Bern, *Bärenplatz 9, Tel. (031) 23114.*

Sie erhalten dann gleichzeitig auch den Prospekt eines interessanten Wettbewerbes über Fr. *50000.*—. 1. Preis Fr. 3000.— und viele Preise für Gratisferien.

GERT
10

Daheim

Alkoholfrei geführtes Haus
Gute Küche Freundliche Hotelzimmer

BERN Zeughausgasse 31 5 Min. vom Bahnhof Telephon 24929

Redaktion: Olga Meyer, Zürich — Druck und Expedition: Büchler & Co., Bern — Postcheck III 286