Objekttyp: **Advertising**

Zeitschrift: **Der Traktor : schweizerische Zeitschrift für motorisiertes Landmaschinenwesen = Le tracteur : organe suisse pour le matériel de culture mécanique**

Band (Jahr): **17 (1955)**

Heft 4

PDF erstellt am: **02.06.2024**

Nutzungsbedingungen

Die ETH-Bibliothek ist Anbieterin der digitalisierten Zeitschriften. Sie besitzt keine Urheberrechte an den Inhalten der Zeitschriften. Die Rechte liegen in der Regel bei den Herausgebern.
Die auf der Plattform e-periodica veröffentlichten Dokumente stehen für nicht-kommerzielle Zwecke in Lehre und Forschung sowie für die private Nutzung frei zur Verfügung. Einzelne Dateien oder Ausdrucke aus diesem Angebot können zusammen mit diesen Nutzungsbedingungen und den korrekten Herkunftsbezeichnungen weitergegeben werden.
Das Veröffentlichen von Bildern in Print- und Online-Publikationen ist nur mit vorheriger Genehmigung der Rechteinhaber erlaubt. Die systematische Speicherung von Teilen des elektronischen Angebots auf anderen Servern bedarf ebenfalls des schriftlichen Einverständnisses der Rechteinhaber.

Haftungsausschluss

Alle Angaben erfolgen ohne Gewähr für Vollständigkeit oder Richtigkeit. Es wird keine Haftung übernommen für Schäden durch die Verwendung von Informationen aus diesem Online-Angebot oder durch das Fehlen von Informationen. Dies gilt auch für Inhalte Dritter, die über dieses Angebot zugänglich sind.

Ein Dienst der *ETH-Bibliothek*
ETH Zürich, Rämistrasse 101, 8092 Zürich, Schweiz, www.library.ethz.ch

http://www.e-periodica.ch

Vielzweck- und
Hackfruchttraktor

Typ 80 a

1-Zylinder
15 PS

Der ideale Traktor für Mittel- u. Kleinbetriebe, sowie als Zusatztraktor für Grossbetriebe

4 Vorwärtsgänge
1 Fräsgang
1 Rückwärtsgang

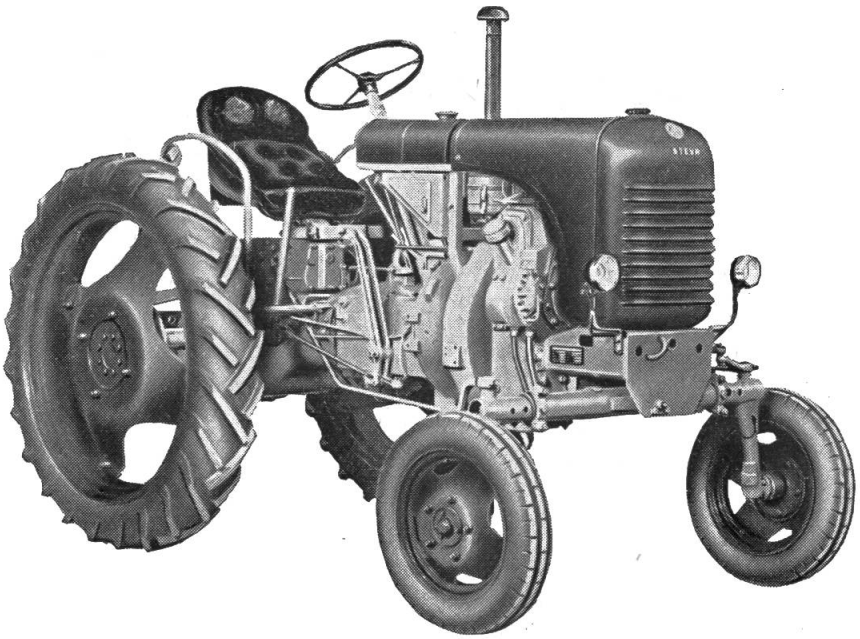

Steyr-Diesel-Traktoren

Die Marke von Weltruf

Der neue

Typ 180 a

2-Zylinder
30 PS

Der begehrte Zug- und Ackertraktor

5 Vorwärtsgänge
1 Kriechgang
1 Rückwärtsgang

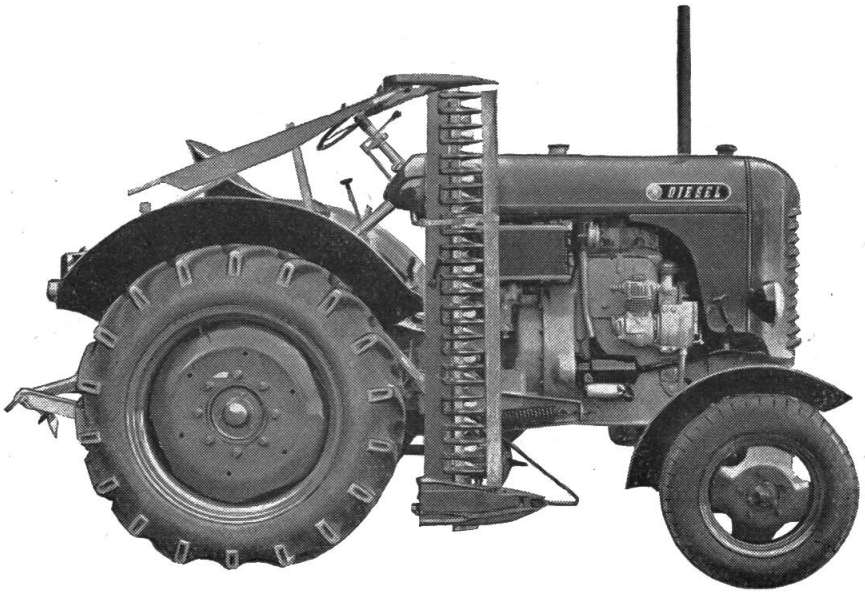

STEYR-DAIMLER-PUCH AG.

Postfach **Zürich 39** Tel. (051) 23 97 75

Verkauf und Kundendienst durch unsere Regionalvertreter.

Gegen Einsendung des nebenstehenden Coupons senden wir Ihnen gerne und unverbindlich unsere reich illustrierten Prospekte mit Preisangaben.

STEYR-DAIMLER-PUCH AG.
Postfach Zürich 39

Name u. Vorname: .....

.....

Strasse oder Hof: .....

Ort: ..... T

Vertragsgesellschaft des Schweiz. Traktorverbandes

Gut beraten

WAADT UNFALL

Gut versichert

Pl. Benjamin-Constant 2 Lausanne

Vergünstigungen für Verbandsmitglieder
Auskunftsdienst durch 16 Generalagenturen

Zapfwellen-Graszettmaschine

Der FAHR-Graszetter ist eine äusserst solide Maschine, die der stärksten Beanspruchung gewachsen ist und auch bei sehr viel Futter eine tadellose Zettarbeit leistet. Im haldigen Gelände bietet die praktische Hangsteuerung grosse Vorteile.

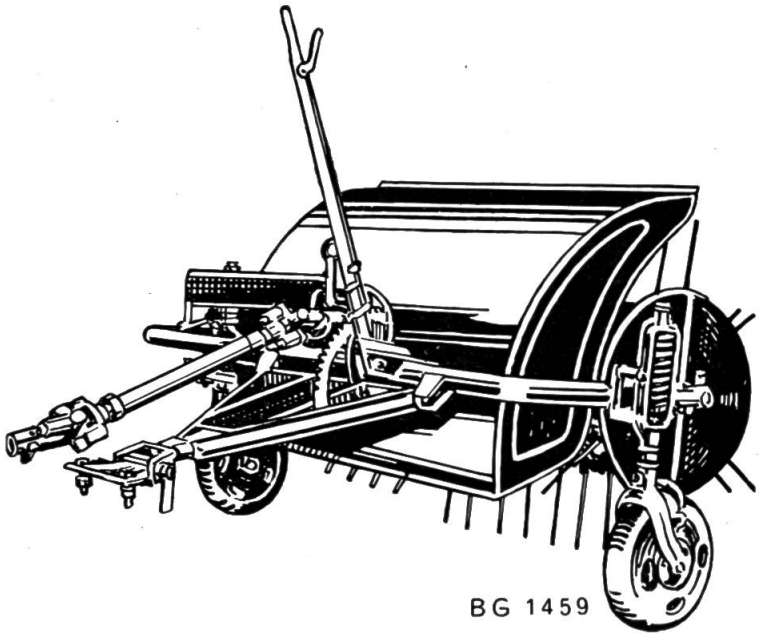

Preis Fr. 1250.—
Verlangen Sie den Prospekt

Maschinenfabrik
BUCHER-GUYER
Niederweningen Zürich

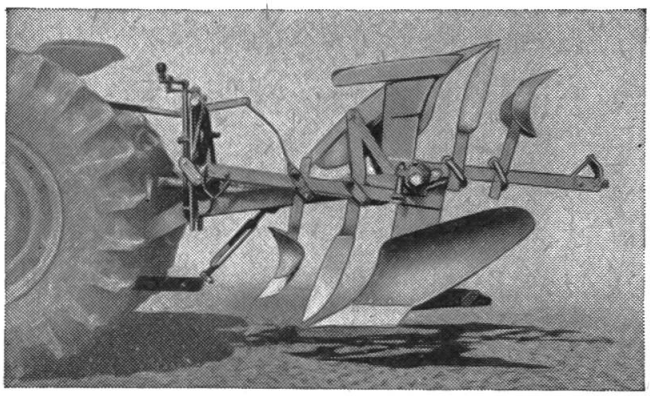

Der Einmann-Pflug
«Godesberg» wendet

ohne Hydraulik und
ohne Handaufzug

Auch für Jeeps und Landrover

Verlangen Sie Prospekte

W. Trösch, Wädenswil
Landmaschinen, Telefon (051) 95 62 22

Traktoren- und Hypoid-Getriebeöl
liefert nach Konstrukteurvorschriften für sämtliche Fabrikate
LANZ+BRECHBÜHL, BERN, Aarbergergasse 16, Tel. 031/23186
vormals Lanz & Cie., Lagerhaus Wabern

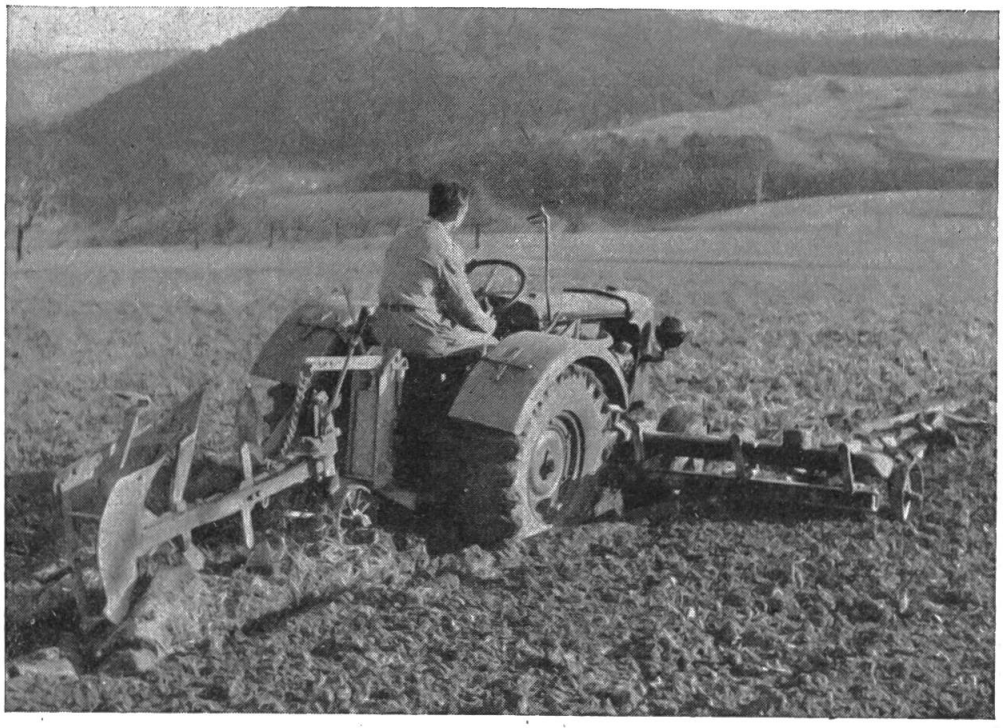

Unsere Traktorpflüge und Traktorkultivatoren
leisten in allen Bodenverhältnissen vorzügliche Arbeit. Einfache, bestens bewährte Konstruktion. Verlangen Sie unsere unverbindlichen Offerten.

Gebrüder Ott AG., Maschinenfabrik, Worb / Bern

CHYRO **Kühler**

für alle Motorfahrzeuge und Industrie

L. CHYTIL-STRAUB, Kühlerfabrik, RORSCHACH

Prompter Reparaturservice Vertreter in der ganzen Schweiz Telephon (071) 4 24 48