Kampfgericht für Solothurn 1929

Autor(en): **[s.n.]**

Objekttyp: **Article**

Zeitschrift: **Schweizer Soldat : Monatszeitschrift für Armee und Kader mit FHD-Zeitung**

Band (Jahr): **4 (1928-1929)**

Heft 24

PDF erstellt am: **02.06.2024**

Persistenter Link: https://doi.org/10.5169/seals-711915

Nutzungsbedingungen

Die ETH-Bibliothek ist Anbieterin der digitalisierten Zeitschriften. Sie besitzt keine Urheberrechte an den Inhalten der Zeitschriften. Die Rechte liegen in der Regel bei den Herausgebern.
Die auf der Plattform e-periodica veröffentlichten Dokumente stehen für nicht-kommerzielle Zwecke in Lehre und Forschung sowie für die private Nutzung frei zur Verfügung. Einzelne Dateien oder Ausdrucke aus diesem Angebot können zusammen mit diesen Nutzungsbedingungen und den korrekten Herkunftsbezeichnungen weitergegeben werden.
Das Veröffentlichen von Bildern in Print- und Online-Publikationen ist nur mit vorheriger Genehmigung der Rechteinhaber erlaubt. Die systematische Speicherung von Teilen des elektronischen Angebots auf anderen Servern bedarf ebenfalls des schriftlichen Einverständnisses der Rechteinhaber.

Haftungsausschluss

Alle Angaben erfolgen ohne Gewähr für Vollständigkeit oder Richtigkeit. Es wird keine Haftung übernommen für Schäden durch die Verwendung von Informationen aus diesem Online-Angebot oder durch das Fehlen von Informationen. Dies gilt auch für Inhalte Dritter, die über dieses Angebot zugänglich sind.

Ein Dienst der *ETH-Bibliothek*
ETH Zürich, Rämistrasse 101, 8092 Zürich, Schweiz, www.library.ethz.ch

http://www.e-periodica.ch

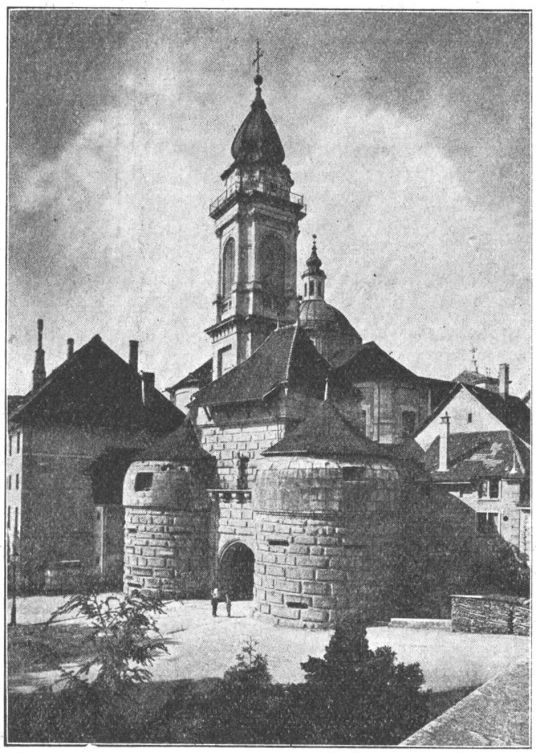

Solothurn - Soleure Baseltor

um die Erledigung einer **militärischen** Arbeit handelt. Das verpflichtet den Konkurrierenden, einwandfreie Arbeit zu leisten, geleitet vom Geiste der Disziplin und von festem Willen. Weder Hitze, noch Regen, noch irgendwelche Rücksichten auf das liebe Ich dürfen an der **Erfüllung der Pflicht** hinderlich sein. Wer hier versagt, der beweist, dass ihm das Wichtigste fehlt, was zu einem Unteroffizier gehört: Pflichtbewusstsein und das Gefühl der Verantwortlichkeit.

Organisationskomitee, Kampfgericht und Zentralvorstand richten daher an alle Konkurrierenden den warmen Appell, jeder an seiner Stelle möge dazu beitragen, dass die Solothurner Unteroffizierstage nach dieser Richtung ein glänzendes Zeugnis der militärischen Straffheit des Unteroffizierskorps ablegen. Sie erwarten von jedem **flotte militärische Haltung,** verbunden mit **strammem Gruss** gegenüber dem Offizierskorps, **Mässigkeit** und **ruhiges, korrektes Benehmen** auf der Strasse, **gesittetes Betragen** in Privatlogis und Kantonnementen. Ganz besonders aber erwarten die verantwortlichen Leiter der Schweiz. Unteroffizierstage, dass **jeder, der sich zu einem Wettkampf gemeldet hat, denselben auch erledigt, und zwar innerhalb der Zeit, die ihm hiezu eingeräumt ist.** Damit vermeidet er nicht nur finanzielle Nachteile für sich selber, sondern er erspart auch den Kampfrichtern Aerger und Verdruss. Der Zentralvorstand behält sich vor, die Namen der Kameraden, die in dieser Beziehung besonderen Anlass zur Unzufriedenheit geben, seinerzeit im Organ bekannt zu geben. Die Sektionsvorstände aber fordern wir dringend auf, ein wachsames Auge über die Konkurrierenden zu halten und dafür zu sorgen, dass dem berechtigten Verlangen nach einwandfreier Disziplin restlos nachgelebt wird.

Zentralvorstand, Organisationskomitee, und Kampfgericht.

Kampfgericht für Solothurn 1929

Jury pour Soleure 1929

Präsident: Oberst Bircher, E., Kdt. Inf.-Br. 12, Aarau.

(Ergänzungen und Aenderungen vorbehalten.)
(Des changements et des suppléments sont réservés.)

Distanzenschätzen. — Estimation de distances:

Chef: Oberst Petri, Ing.-Of., Balsthal.
Stellvertreter: serg.-major Légeret Charles, Montreux.
Kampfrichter: Hptm. Isch, Fritz, Adj. S.-R. 12, Solothurn.
Oblt. Stulz, Alois, III/111, Matzendorf.
Oblt. Kurzmeyer Rob., Geb.-Mitr.-Kp. IV/42, Luzern.
Lt. Merz, Ad. Tg.-Kp. 4, Olten.
Lt. Eng, Werner, III/51, Olten.
Adj.-Uof. Schwager B., Gossau (St. Gallen).

Geschütz- und Schießschule, Richten und Arbeiten an Artillerie-Instrumenten. — Ecole de pièce et de tir, pointage et travaux aux instruments de batterie.

Chef: Oberstlt. Gubler, Instr.-Of., der Art., Frauenfeld.
Stellvertreter: Hptm. Frölicher, Walter, F.-Bttr., 26, Solothurn.
Kampfrichter: Capit. Guinand, Edm., Cdt. Bttr. camp. 10, Les Brenets.
Serg.-major Maridor, Auguste, Genève, 48, rue du Stand.

Handgranatenwerfen. — Lancement de grenades à main.

Chef: Major Jasinski, Alex., Füs.-Bat. 132, Bruggen-St. Gallen
Stellvertreter: Capit. Mayor, Rob., cp. fus. II/7, Genève.
Kampfrichter: Major Pfister, E., Kdt. S.-Bat. 5, Solothurn.
Hptm. Schlatter, R., Kdt. III/128, Zürich 6, Rotstr. 9.
Ier lt. Sick, Charles, cp. fus. II/13, Genève.
Oblt. Saladin, Xaver, Sap.-Kp. II/12, Solothurn.
Oblt. Tröhler, Friedr., Mot.-Kan.-Bttr. 89, Thun.
Lt. Stieger, Karl, S.-Kp. IV/7, St. Margreten.
Adj.-Uof. Rietmann, Otto, St. Gallen, Grenzstr. 2.
Feldw. Stünzi, Joh., Ob.-Uzwil.
Serg.-major Engel, Alfred, Montreux.
Serg.-Major Piguet, Henri, Genève.
Fourier Schädler, Emil, Einsiedeln.
Fourier Bollmann, Ad., St. Gallen.
Wachtm. Gallusser, Oskar, Schaffhausen.
Dazu sechs Hilfskampfrichter.

Hindernislauf. — Course d'obstacles.

Chef: Hptm. Leutert, Hans, Turnlehrer a. d. Kantonsschule Zürich.
Stellvertreter: Ier lt. Gerster Gustave, Neuchâtel.
Kampfrichter: Hptm. Müller, Franz, III/90, Biberist.
Hptm. von Sury, Jos., I/51, Solothurn.
Hptm. Schreier, Hans, Adj. I.-Br. 15, Aarberg.
Oblt. Marty, Max, Geb.-Scheinw.-Kp. 5, Solothurn.
Ier lt. Jeanneret, Cl. cp. fus. II/4, Montreux.
Oblt. Guntli, Paul, I/78, St. Gallen.
Lt. Schorno, G., Baden-Meierhof, Geb.-Sap.-Kp. IV/3.
Adj.-Uof. Bergmaier, Martin, Baden.
Adj.-Uof. Gunz, Joseph, Kriens.
Serg.-major Keller, William, Genève, rue Ferdinand Hodler 9.
dazu 3 Hilfsrichter.

Funkerübungen. — Exercices pour radio-télégraphistes.

Chef: Major i. Gst. Strauss, Jean, Liestal.
Stellvertreter: Hptm. Münch, E., Kdt. Geb.-Tg.-Kp. 12, Bern.

Kampfrichter: Hptm. Büttikofer, O., Kdt. Tg.-Kp. 4,
Hptm. Hagen, R., Stab Fk.-Abt., Bern. [Baden.
« Leutwyler, H., Stab Fk.-Abt., Bern.
« Klingelfuss, K., Stab Fk.-Abt., Basel.
« Straumann, R., Fk.-Off., Stab Fl.-Abt. 2, Waldenburg
« Schorer, M., Stab Fk.-Abt., Zürich 2, Venedigstr. 5.
« Wuhrmann, K., Kdt. Fl.-Kp. 5, Dübendorf.
Ier lt. Candrian, W., cp. radio-tg. 1, Schaffhausen.
Adj.-Uof. Glutz, Th., Bern, Fk.-Kp. 2.
Feldw. Bättig, L. Tg.-Kp. 7, Bern.

Uebungen am Maschinengewehr und am leichten Maschinengewehr.
Exercices à la mitrailleuse et au fusil mitrailleur.

Chef: Major i. Gst. Frey, Richard, I.-Br. 5, Liestal.
Stellvertreter: Major Bircher, Karl, I.-R. 11, Aarau.
Kampfrichter: Major Rochat, Instr.-Off., Liestal.
Major Bracher, Albin, I.-Br. 12, Biberist.
Hptm. Füeg, O., S.-Kp. IV/112, Gerlafingen.
Capit. E. M. G. Corbat, Marius, Colombier.
Lt. Naef, Ernest, cp. mitr. car. IV/9, Lausanne.
Lt. Lüthy, A., III/51, Solothurn.
Lt. Piguet Marcel, asp. instr., Lausanne.
Lt. Gygax, Hans, III/49, Zuchwil.
Wachtm. Mislin, Achille, Basel, Hotel Metropol.

Flieger-Arbeiten. — Travaux des troupes aviateurs.

Chef: Oberstlt. i. Gst. Müller, Albert, Kdt. der Fliegertruppe, Dübendorf.
Stellvertreter: Hptm. Coeytaux, Instr.-Off., Lausanne.
Kampfrichter: Hptm. Högger, Instr.-Off., Dübendorf.
Hptm. Meyer, R., Instr.-Off., Dübendorf,
Ier lt. Primault, asp. instr., Dübendorf.
Lt. Troller, Instr.-Asp., Dübendorf.
Lt. Echser, techn. Beamter FWP., Dübendorf.
Adj.-Uof. Geiser, Flugzeugmeister, Dübendorf.

Befehlswettübungen. — Exercices de commandement.

Chef: Feldw. Schmidlin, Robert, Schaffhausen.
Stellvertreter: Ier lt. Lederrey, Montreux.
Kampfrichter: Hptm. Schaub, Gotth., Geb.-I.-Kp. II/43,
Adj.-Uof. Weisshaupt, Ernst, Schaffhausen. [Luzern.
Serg.-major Bavaud, Henri, Montreux.

Fechten. — Escrime.

Chef: Oberstlt. Wilhelm, Franz, La Chaux-de-Fonds.
Stellvertreter: Major Jasinski, Alex., Kdt. Bat. 132, Bruggen-St. Gallen
Kampfrichter: Capit. de Dardel, A., Genève, Corraterie 13.
Capit. Kurz, Henri, Genève, 9, avenue de la grenade.
Fahrer Gobat, R., F.-Bttr. 36, Zürich 6, Bolleystr. 34.

Jungwehr.

Chef: Major Siegrist, Jakob, Kdt. Füs.-Bat. 60, Bözberg.
Stellvertreter: Adj.-Uof. Möckli, Ernst, Höngg, Zentralleiter der Jungwehr.
Kampfrichter: Oblt. Künzli, Walter, Geb.-Tg.-Kp. 15, Winterthur.
Lt. Eisele, Philipp, St. Gallen, Kreuzbleichestr. 8.
Lt. Schneider, H., Rdf.-Kp. 13, Rütihof b. Mellingen.
Adj.-Uof. Meister, Alb., Schaffhausen, Sonnenstr. 16.
Adj.-Uof. Stockmann, J., Luzern, Winkelriedstr. 37.
Serg.-major Meyer, Robert, Neuchâtel, Evole 54.
Fourier Weiss, Walter, Frauenfeld.
Wachtm. Wirz, Rudolf, Baden, Wiesenstr. 17.

Beobachtungs- und Meldeübungen.
Exercices de rapport et d'observation.

Chef: Oberstlt. i. Gst. Waldis, Alois, Luzern.
Kampfrichter: Hptm. Gressly, Max, III/49, Solothurn.
Oblt. Schwarz, Fritz, Geb.-I.-Kp. III/42, Luzern.
Lt. Locher, Oskar, Füs.-Kp. III/84, Zürich 1, Brandschenkestr. 12.
Serg.-major Hall, Maurice, Neuchâtel.

Optischer Signaldienst. — Signaux optiques.

Chef: Major i. Gst. Strauss, Jean, Liestal.
Stellvertreter: Lt. Wolf, Paul, asp. instr., Fribourg.
Kampfrichter: Oblt. Künzli, Walter, Geb.-Tg.-Kp. 15, Winterthur, Heinstr.5.
Lt. Briquet, Ed., Cp. tg. mont. 12, Genève.
Lt. Merz, Adolf, Tg.-Kp. 4, Olten.

Radfahrer-Patrouillen. — Exercices pour cyclistes.

Chef: Capit. Lang, Roger, cdt. cp. cycl. 1, Carouge.
Stellvertreter: Feldw. Stierlin, Hermann, Schaffhausen.
Kampfrichter: Oblt. Deubelbeiß, H., Rdf.-Kp. 10, Balsthal.
Oblt. Rüetschi, W., Rdf.-Kp. 4, Lindenbachstr. 39,
Lt. Scheidegger, Fr., Rdf.-Kp. 10, Bellach. [Zürich 6.
Wmr. Bürki, F., Rdf.-Kp. 3, Bern, Hauensteinweg 16.
Sergent Reichenbach, La Chaux-de-Fonds.

Pionier- und Sappeurdienst. — Exercices pour pionniers et sappeurs.

Chef: Oberst Petri, Ing.-Of., Balsthal.
Stellvertreter: Hptm. Bannwart, Robert, Sapp.-Kp. IV/4, Solothurn.
Kampfrichter: Feldw. Meyer, G., Schaffhausen, Gruben.
Sergent Schaetz, Charles, Neuchâtel, Sablons 26.

Satteln, Zäumen, Reiten; Schirren und Fahren. — Seller, brider et équitation; harnacher et école de conduite.

Chef: Major Grenon, Damien, Chef du pc. et du tr. 2me division, Lausanne.
Stellvertreter: Hptm. Siegenthaler, E., I.-R. 10, Solothurn.
Kampfrichter: Hptm. Scheidegger, E., I. Pk.-Kp. 5, Bellach
Hptm. Meier E., Drag.-Schw. 2, Solothurn.
Lt. Karli, Max, Schw. 14, Zuchwil.
Adj.-Uof. Held, Jakob, Frauenfeld.
Adj.-Uof. Leutenegger, Paul, Kriens.
Adj.-Uof. Nicollier, François, Thun.

Fourierübungen. — Exercices pour fourriers.

Chef: Major Knellwolf, Ernst, Stab I.-Br. 11, Herisau.
Stellvertreter: Major Duruz, Paul, Q.-M. I.-R. 3, Nyon.
Kampfrichter: Hptm. Straub, Q.-M. Geb.-I.-R. 37, Zürich.
Major Stammbach, Walter, Geb.-I.-Br. 10, Zug.
Hptm. Bieler, Ernst, Ostfront G.-B., Bern.
Oblt. Güdel Q.-M. Bat. 97, Basel.
Lt. Maurer, Walter, Fest.-Art.-Abt. 3, Zürich 6
Four. Stalder, A., Geb.-Mitr.-Kp. IV/44, Luzern.

Patrouillenlauf. — Exercices de patrouilles.

Chef: Major Bühler, Leonhard, Kreiskommando, Zürich.
Stellvertreter: Major Jeker, P., Füs.-Bat. 49, Solothurn.
Kampfrichter: Major Schild, M., Füs.-Bat. 111, Solothurn.
Hptm. Forster, Adolf, Solothurn.
Hptm. Frizzoni Ed., Kdt. Geb.-Mitr.-Kp. IV/76, Zürich.
Hptm. Etter, A., Tf.-Of., I.-R. 10, Bätterkinden.
Hptm. Gressly, Max, III/49, Solothurn.
Oblt. Schwarz, Fritz, Geb.-I.-Kp. III/42, Luzern.
Lt. Locher, Oskar, Füs.-Kp. III/84, Zürich 1, Brandschenkestr. 12.
Serg.-major Hall, Maurice, Neuchâtel.
Feldw. Meyer, Robert, Neuchâtel.

Telephonpatrouillen. — Patrouilles de téléphonistes.

Chef: Major Jordi, of. instr., Bière.
Capit. Godard, of. instr., Bière.
Hptm. Etter, A., Tf.-Of., I.-R. 10, Bätterkinden.
Oblt. M. Ruetsch, Tf.-Of., S.-R. 12, Dornach.
Art.-Wachtm. Heidelberger, Solothurn.

Marschwettübungen. Exercices de marche.

Chef: Oberst i. Gst. Montandon, Gust., St. 2, A.-K., Biel.
Kampfrichter: Major Osterwalder, Alfr., Gossau-St. G.
Hptm. Heller, Fred., 1. Adj. 4. Div., Luzern.
Hptm. Möri, Walter, Kdt. III/26, Lyss.
Oblt. Fäs, G., I/121, Schaffhausen.
Oblt. Oechslin, Stefan, I/86, Einsiedeln.
Adt.-Uof. Locher, Albert, Zürich, Nordstr. 230.
Adj.-Uof. Widmer, Hans, Solothurn.
Oblt. Sallaz, Hugo, II/111, Grenchen.

Schriftliche Arbeiten. — Travaux écrits.

Chef: Oberstdivisionär Frey, Hans, Kdt. 6. Div., Bern.
Kampfrichter: Oberst Tissot, Ed., Generalstabs-Of. im Armeestab, Chur
Oberst Klemenz, Werner, Div.-K.-K., Div.-Stab 6, Frauenfeld.
Oberst Bluntschli, Georg, Instr.-Of. der Art., Thun.
Oberstlt. i. Gst. Sennhauser, W., Instr.-Of., Zürich.
Oberstlt. Raduner, A., Kdt. I.-R. 32, Horn.
Major i. Gst. Schmid, Karl, Instr.-Of., St. Gallen.
Major Demmer, Karl, Chef des Mot.-Dienstes, Div.-Stab 6, Davos-Platz
Major Schöne, Henri, Instr.-Of., Chur
Tr.-Major Hug, P., zug. Tr.-Of.-Div.-Stab 6, Brugg.
Major Böckli, Emil, Geb.-I.-Br. 18, Bern.
Capit. Addor, Jules, Cdt. Bttr. ob. camp. 74, Lausanne
Capit. E. M. G. Corbat, Marius, Of. instr., Colombier.
Hptm. i. Gst. Müller, Stab 3. Div., Aarberg
Hptm. Göldlin, Kdt. F.-Bttr. 56, Aarau.
Hptm. v. Erlach, Instr.-Of. der Motw.-Truppe, Thun.
Hptm. Bäbler, Kdt. Rdt.-Kp. 6, Hätzingen.
Hptm. Studer, Fl. Verpfl.-Kp. III/6, Thun.
Hptm. Zweifel, H. Kdt., Sap.-Kp. I/6, Glarus.
Oblt. Hohloch, Wilhelm, Sap.-Kp. II/6, Bern.

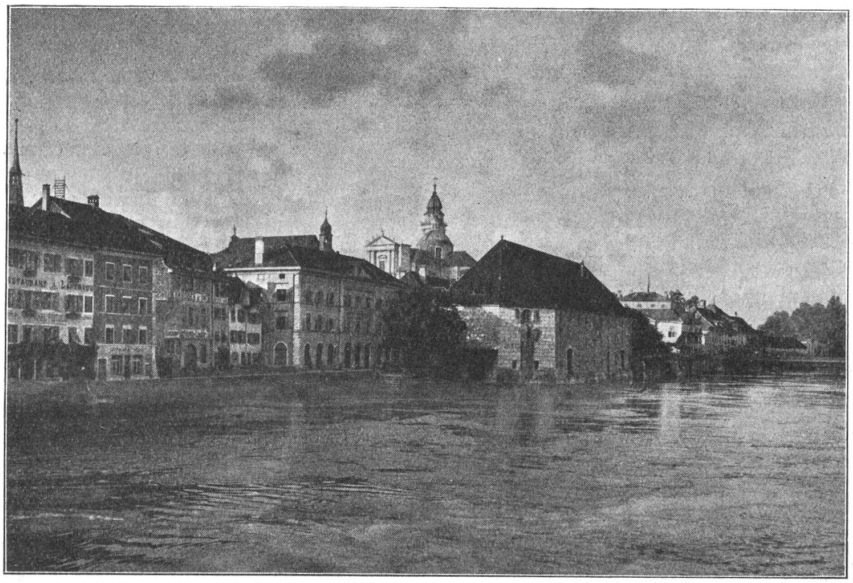

SOLOTHURN - SOLEURE

Aare mit Landhaus - L'Aar avec „Landhaus"

Schweizer. Unteroffizierstage in Solothurn

Mit dem 15. Juli ist die Frist zur Anmeldung für die Teilnahme an den Wettbewerben für die S.U.T. 1929 in Solothurn abgelaufen. 48 Sektionen haben ihre Anmeldeliste innerhalb der vorgeschriebenen Zeit eingesandt. Einigen wenigen, welche verschiedener Umstände wegen ihre Anmeldung noch nicht absenden konnten, wurde entgegenkommend die Frist verlängert. Es soll uns angenehm sein, von diesen Nachzüglern baldmöglichst ihre Anmeldelisten zu erhalten. Die Teilnehmerkarten, Wettübungskarten, Festführer und Stundenplan werden in den nächsten Tagen den Sektionen zugesandt. Die Teilnehmerzahl ist bis jetzt unter der Erwartung geblieben. Wir hoffen immerhin, dass sich die Anmeldungen noch verbessern werden.

Am Freitag, den 16. August erwarten wir das Zentralkomitee und die Delegierten. Freundeidgenössischen Gruss entbietet ihnen das Organisationskomitee und die ganze Bevölkerung unserer Stadt. Bereits Freitag morgens 8 Uhr wird der Schießstand eröffnet, um den Delegierten, der organisierenden Sektion, den nächstgelegenen Sektionen von Solothurn und allen anwesenden Konkurrierenden die Erledigung des Schiessens zu ermöglichen.

Journées suisses de sous-officiers, Soleure

C'est le 15 juillet dernier qu'expirait le délai d'inscription pour les journées des sous-officiers 1929. 48 sections seulement ont répondu à l'appel pendant le délai prévu. Pour un petit nombre qui n'a pu pour différentes raisons s'en tenir à la date, nous nous sommes vus dans l'obligation de différer ce terme. Nous pensons recevoir bientôt les listes d'inscription des retardataires. Les cartes de Fête, cartes de concours, guide officiel avec plan de travail vont être remis à l'expédition incessamment. Le nombre des inscriptions est jusqu'à ce jour en-dessous de nos prévisions, mais nous espérons fermement que d'ici 2 semaines les chiffres obtenus s'amélioreront.

Vendredi le 16 août nous attendons le comité central ainsi que les délégués. Nous les saluons d'avance en leur assurant bon accueil et la sympathie de la population de notre ville. C'est aussi ce même jour à 8 heures que s'ouvre le stand de tir afin de procurer l'occasion aux délégués, aux sections des environs, aux camarades déjà présents, aux membres de la section organisatrice de faire leur tir. A 14 heures, réception de la bannière