Objekttyp: **Advertising**

Zeitschrift: **Schweizer Soldat : Monatszeitschrift für Armee und Kader mit FHD-Zeitung**

Band (Jahr): **16 (1940-1941)**

Heft 32

PDF erstellt am: **02.06.2024**

Nutzungsbedingungen

Die ETH-Bibliothek ist Anbieterin der digitalisierten Zeitschriften. Sie besitzt keine Urheberrechte an den Inhalten der Zeitschriften. Die Rechte liegen in der Regel bei den Herausgebern.
Die auf der Plattform e-periodica veröffentlichten Dokumente stehen für nicht-kommerzielle Zwecke in Lehre und Forschung sowie für die private Nutzung frei zur Verfügung. Einzelne Dateien oder Ausdrucke aus diesem Angebot können zusammen mit diesen Nutzungsbedingungen und den korrekten Herkunftsbezeichnungen weitergegeben werden.
Das Veröffentlichen von Bildern in Print- und Online-Publikationen ist nur mit vorheriger Genehmigung der Rechteinhaber erlaubt. Die systematische Speicherung von Teilen des elektronischen Angebots auf anderen Servern bedarf ebenfalls des schriftlichen Einverständnisses der Rechteinhaber.

Haftungsausschluss

Alle Angaben erfolgen ohne Gewähr für Vollständigkeit oder Richtigkeit. Es wird keine Haftung übernommen für Schäden durch die Verwendung von Informationen aus diesem Online-Angebot oder durch das Fehlen von Informationen. Dies gilt auch für Inhalte Dritter, die über dieses Angebot zugänglich sind.

Ein Dienst der *ETH-Bibliothek*
ETH Zürich, Rämistrasse 101, 8092 Zürich, Schweiz, www.library.ethz.ch

http://www.e-periodica.ch

Ist Dir **„Helvetia-Senf"** bekannt?
So rassig ist er und pikant,
daß jeder Kenner schmunzelnd spricht:
„Helvetia-Senf" ist ein Gedicht!

A. SENNHAUSER A.G.
Nährmittelfabrik „Helvetia", ZURICH 4

Kantonalbank Schwyz

(vom Kanton garantiertes Institut)

empfiehlt sich für die Besorgung Ihrer Bankgeschäfte
(Annahme von Geldern, Titelverwaltung, Schrankfächer usw.)

O.CAMINADA ZÜRICH4
vis à vis Kaserne
SPEZIALGESCHÄFT FÜR SÄMTLICHE
MILITÄR-BEDARFSARTIKEL
empfiehlt: Tricot-Hemden u. Unterwäsche, Socken, Hosenträger, Ordz.-Police-Mützen, Leder-Handschuhe, wasserdichte Westen, Wäsche-Säcke usw.

Färberei Röthlisberger & Cie. - Basel
Chemische Reinigungs-Anstalt
Fachmännisch-sorgfältige Bedienung
Bachlettenstraße 37/39 Telephon 2 31 65

Für alle Bankgeschäfte
Schaffhauser Kantonalbank

SCHAFFHAUSER WOLLE

Zu verkaufen
Vollständige
Offiziers-Ausgangsuniform
(Infanterie) mit Galasäbel und Stiefel. Alles wie neu. Für mittlere Statur. Unter sehr günstigen Bedingungen abzugeben.
Sich zu wenden an **P. Stadler,** Hefenhofen / Amriswil (Kt. Thurgau).

Dändliker & Hotz AG.
Thalwil
Leder- und Riemenfabrik
Militärleder-Lieferanten

Fischkleister
in Pulver, kaltwasserlöslich, zum Aufziehen von Scheiben und Kleben von Plätzli vorzüglich geeignet

Zu beziehen durch Scheibenlieferanten und Drogerien

Das Haus für
Qualitätsware
Merkur
Spezialgeschäft für: **Kaffee-Tee-Chocolade-Lebensmittel**

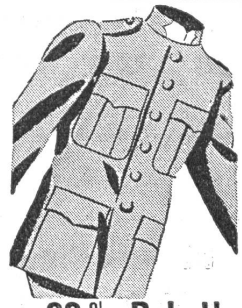

20 % Rabatt
gewähren wir auf chemisch Reinigen von Uniformen während der ganzen Mobilisationsdauer.
TERLINDEN
Färberei und Chem. Reinigungs-Anstalt, Küsnacht-Zürich

Empfehlenswerte Baufirmen

H. PEIKERT ZUG
BAUUNTERNEHMUNG

Hoch- und Tiefbau - Eisenbeton - Zimmerei

A. Juen-Müggler
Bauunternehmung
Oberwil/Zug
Telephon 4 06 58
Ausführung von Tiefbau-, Eisenbeton- und Kompressorarbeiten

ANTON FRIGO, ZUG
Bauunternehmung - Tel. 4 00 49

Hochbau - Tiefbau - Eisenbeton - Straßenbau - Geleisebau - Kanalisationen - Pfahlbauten - Quellenfassungen
Belagarbeiten - Pflästerungen - Kompressorenarbeiten

GEBR. METTLER
HOLZBAU
SCHWYZ TEL. 2 47
Wohnung: Telephon 2 87

Johann HACKL
BAUUNTERNEHMUNG
BRUNNEN
Tel. 116
HOCHBAU
TIEFBAU
EISENBETON
STRASSENBAU

GISLER FRIDOLIN
Holzbaugeschäft
Sägerei u. Holzhandlung
BÜRGLEN b. Altdorf
Gotthardstraße - - - - Telephon 3 81

Meyer-Burri & Co.
Kassen- und Eisenbauwerkstätten
Luftschutztüren
Panzertüren
Kassenschränke und Kassetten
Luzern, Vonmattstraße 20, Tel. 21874

Baugeschäft „Kellerhof", Luzern
Bureau: Hirschmattstraße 24, Telephon 2 06 51
Neubauten - Umbauten
Armierter Beton - Luftschutzkeller - Gipserarbeiten

Stuag
Schweizerische
Straßenbauunternehmung

F. Meyer's Erben, Luzern
Maihofstraße 29, Tel. 2 03 44 **Baugeschäft**
Hoch- und Tiefbau
Umbauten, Armierte Betonbauten
Kanalisation, Keller-Trockenlegungen
Fassaden-Renovationen, Luftschutzbauten

M. BOLFING
BAUUNTERNEHMUNG
SCHWYZ Telephon 4.38

Habegger & Co.
Baugeschäft
Biel-Bözingen
Büro: Solothurnstraße 21
Telephon 45.86
Ausführung von
Maurer-, Eisenbeton-, Zimmer- und Schreinerarbeiten

FRITZ BIGLER / SCHWYZ
Ingenieurbureau für Hoch- und Tiefbau
Projektierung und Bauleitung von Ingenieurbauten
Spezialität: Eisenbeton
Telephon 339

Hoch- & Tiefbau AG Bern
BAUUNTERNEHMUNG
Eisenbeton-
Stollen-
Luftschutz-
& Festungsbauten
Bern, Seidenweg 68, Tel. 23575

H. & F. PULFER, INGENIEURE

Ingenieurbureau, Bauunternehmung
Eisenbetonbau, Luftschutzbauten

BERN, Kapellenstraße 22, Telephon 2 27 56

Alfred Brunschwyler's Erben Bern

Wasserversorgungen
Sanitäre Installationen

Projekte und Kostenvoranschläge unverbindlich

Zementwarenfabrik und Kieswerk Liebefeld

Zementröhren, Zementsteine, etc.
Kies und Sand in jeder Körnung, Feinsplitter.

Hermann Bürgi & Cie. Bern

Bauunternehmung für Hoch- und Tiefbau

Hallerstraße 4
Tel. 2 30 53

empfehlen sich zur Ausführung von

Neu- und Umbauten, Fassaden-Renovationen, Sandsteinhauer-Arbeiten, Eigene Sandsteinbrüche, Luftschutzbauten.

Kostenlose Beratung und Voranschläge

SEILING·BERN

EISENBETON LUFTSCHUTZ

Schutzräume und Unterstände, splittersichere Schutzplatten.

Keine Fäulnis. Kein Schimmel.

PROSP·TEL·45019

MÜLLER

vorm. R. und L. Müller

Seelandweg 8 Bern Telephon 23538

Eisenbauwerkstätten

EISEN A.-G. BERN

Büros: Spitalgasse 37
Lager: Weyermannshaus

empfiehlt sich Ihnen bestens

JB. MERZ & CO. A.-G. Bern

Effingerstraße 17, Telephon 2 29 76

Hoch- und Tiefbauunternehmung

Ausführung von Erd-, Maurer-, Eisenbetonarbeiten aller Art, Luftschutzbauten.

LH HERZOG & SÖHNE BERN

HOCH- UND TIEFBAU-UNTERNEHMUNG
SCHULWEG 14 TELEPHON 2 27 68

BAUMATERIAL A.G. THUN

Berntorgasse 7 Telephon 22 81

Reichhaltiges Lager in allen kuranten Baumaterialien

ZEMENT, BAUEISEN, RÖHREN
BRETTER UND HOBELWAREN
DACHPAPPEN, ISOLIERMATERIALIEN

Paul Wirz

Ventilatorenbau, Lufttechnische Anlagen

für Industrie und Gewerbe

Luftschutzanlagen

Bern Breitenrainstraße 47 Telephon 3 46 42

Messerli & Co., Baugeschäft

Hübeli 32 **THUN** Tel. 23 83

Hoch- und Tiefbauarbeiten

Arnold Bührer, Baumeister

Unternehmung für Hoch- u. Tiefbau

STEFFISBURG-THUN

Arnold Frutiger, Baugeschäft

THUN-STEFFISBURG

Tel. Thun 23 62 Tel. Steffisburg 25 93

Sägerei, Zimmerei, Schreinerei
Uebernahme von Hochbauten

Scheuner & Gschwind, Thun

Unternehmung für
Hoch- und Tiefbau
Mech. Schreinerei und Zimmerei · Asphaltbeläge
Garantieren für exakte fachmännische Arbeitsausführung

Brown Boveri

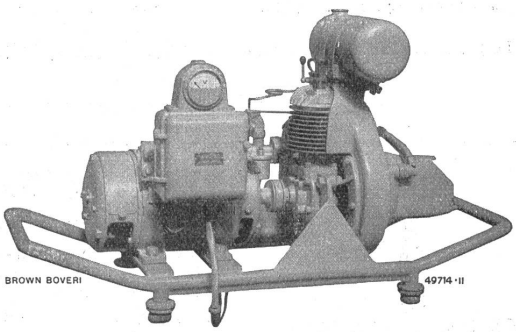

Notstromgruppen

mit automatischer
In- und Außerbetriebsetzung

für Post- und Telephongebäude, Sendeanlagen, Spitäler, Banken, Theater, Kinos usw.

A.-G. Brown, Boveri & Cie., Baden

Technische Bureaux: Baden, Basel, Bern, Lausanne

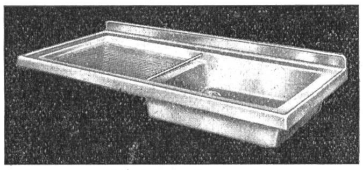

Ein Schüttstein aus Silber

wäre undenkbar, schon der enormen Kosten wegen. MERKER-Aufwaschtische schimmern wie Silber, sind aber aus widerstandsfähigem, immer gleichbleibendem Chromnickel-Stahl. Sie besitzen keine scharfen Kanten, sind daher leicht zu reinigen und hygienisch.
MERKER-Aufwaschtische verschönern jede Küche. Sie lassen sich auch in älteren Häusern sehr leicht anstelle des bisherigen Schüttsteines anbringen.
Wir schicken Ihnen, ganz unverbindlich und ohne Kosten für Sie, gerne unseren Prospekt Nr. 46 mit Preisen.

MERKER & Co. A.-G., Baden b. Zch.

In den kurzen Haltepausen, wenn die Pferde ausruhen und ihr Futter erhalten, setzt sich der Soldat hin und verzehrt eine oder zwei Tafeln Ovo-Sport.

Sd 23

Der harte Dienst verbraucht die Körperkraft. Aber Ovo-Sport hilft durchhalten: denn . . .

Packungen zu 50 Cts. überall erhältlich.

Dr. A. Wander A.G.
Bern

OVO SPORT

ersetzt verbrauchte Kräfte

HOCH BAU TIEF
Dr. A. Nyffeler Dipl. Ingenieur
UNTERNEHMUNG NYFFELER A.G.
Bern · Breitenrainplatz 42

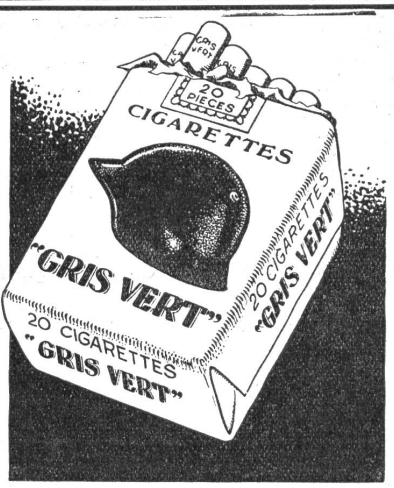

Die gute 45er Cigarette

für den Schweizer Soldat
Virginia-Mischung

Druck: Aschmann & Scheller A.-G., Zürich 1.