Zeitschrift: Schweizer Soldat : Monatszeitschrift für Armee und Kader mit FHD-Zeitung

Herausgeber: Verlagsgenossenschaft Schweizer Soldat

Band: 24 (1948-1949)

Heft: 6

Werbung

Nutzungsbedingungen

Die ETH-Bibliothek ist die Anbieterin der digitalisierten Zeitschriften. Sie besitzt keine Urheberrechte an den Zeitschriften und ist nicht verantwortlich für deren Inhalte. Die Rechte liegen in der Regel bei den Herausgebern beziehungsweise den externen Rechteinhabern. Siehe Rechtliche Hinweise.

Conditions d'utilisation

L'ETH Library est le fournisseur des revues numérisées. Elle ne détient aucun droit d'auteur sur les revues et n'est pas responsable de leur contenu. En règle générale, les droits sont détenus par les éditeurs ou les détenteurs de droits externes. Voir Informations légales.

Terms of use

The ETH Library is the provider of the digitised journals. It does not own any copyrights to the journals and is not responsible for their content. The rights usually lie with the publishers or the external rights holders. See Legal notice.

Download PDF: 29.04.2025

ETH-Bibliothek Zürich, E-Periodica, https://www.e-periodica.ch

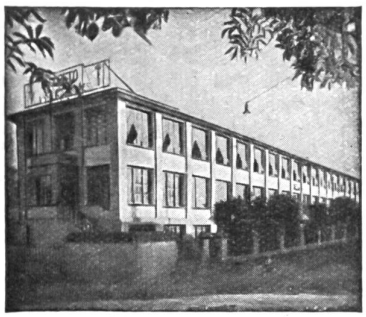

Präzisions-Schrauben- und Drehteilefabrik

LORETO A.G. SOLOTHURN

Serien - Anfertigung von gedrehten, gebohrten u. gefrästen **Präzisions-Drehteilen** von 0,60 bis 20,00 mm Durchm.

Spezialitäten:

gedrehte **Präzisions-Holzschrauben** mit gefrästem Gewinde

Selbstspitzender Füllstift «Autopic pat.»

Kreidehalter «Solo» mit Druckknopf

Nähapparat «Napa» — Schraubenzieher «SLS»

Neuerscheinung

Oberstlt. E. Locher

Schießen und Treffen

mit Infanteriewaffen

Kurzgefaßte militärische Schieß- und Waffenlehre. Format 13 mal 20 cm. 108 Seiten. Reich illustriert mit 3 Kartontabellen im Anhang zum Gebrauch im Feld. Broschiert Fr. 4.50.

Auf rund 100 Seiten ist dem Verfasser eine knappe Zusammenfassung der eigenen Erfahrungen (als bekannter Ausbildner in Kursen) und des Stoffes der einschlägigen Reglemente gelungen. Der Inhalt, der das notwendige Wissen über Schußwaffen im allgemeinen und besondern, Geschoßwirkung und Waffeneinsatz umfaßt, wird auf gut verständliche und teils ganz neue, lebendige Art dargestellt. (Bund, Bern.)

Verlag Huber & Co. AG., Frauenfeld.

SASSO **Tank-Anlagen**

für Benzin, Oel, Petrol, Sprit, Azeton usw.

SAUSER A.G. SOLOTHURN

Spezial-Winterprofil

„WITTMER"

Patent

Neue Schneepneus

aller Marken

Schneeketten

beste Qualität

Kühler Frostschutz

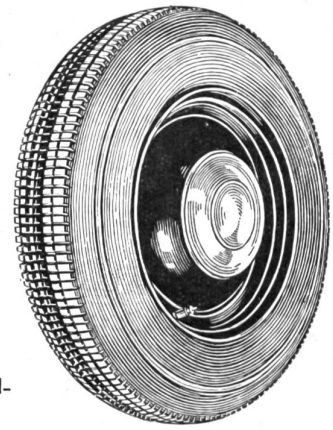

beziehen Sie am vorteilhaftesten bei

Pneumatikhaus

A. ZEITZ • ZÜRICH 8

Dufourstraße 3 **Telephon 32 43 09**

Aeltestes Spezialhaus am Platz — Gegründet 1907

Zuverlässiger Service — Reparaturen mit Garantie

Druckfedern

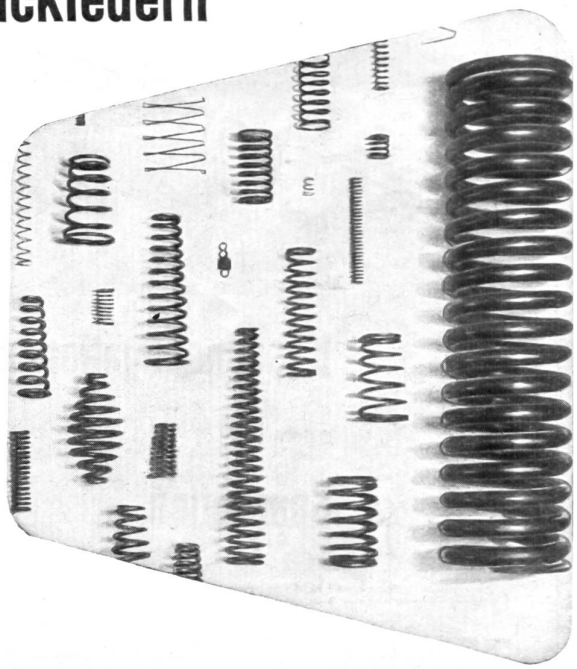

sind ein weitverzweigtes Gebiet in der Federnfabrikation. Wir fabrizieren diese Federn in allen Grössen und für jeden Verwendungszweck passend. Unterbreiten Sie uns Ihre Federprobleme.

BAUMANN & CIE. A-G., RÜTI (ZCH)