Objekttyp: **Advertising**

Zeitschrift: **Schweizer Soldat : Monatszeitschrift für Armee und Kader mit FHD-Zeitung**

Band (Jahr): **27 (1951-1952)**

Heft 7

PDF erstellt am: **02.06.2024**

Nutzungsbedingungen

Die ETH-Bibliothek ist Anbieterin der digitalisierten Zeitschriften. Sie besitzt keine Urheberrechte an den Inhalten der Zeitschriften. Die Rechte liegen in der Regel bei den Herausgebern.
Die auf der Plattform e-periodica veröffentlichten Dokumente stehen für nicht-kommerzielle Zwecke in Lehre und Forschung sowie für die private Nutzung frei zur Verfügung. Einzelne Dateien oder Ausdrucke aus diesem Angebot können zusammen mit diesen Nutzungsbedingungen und den korrekten Herkunftsbezeichnungen weitergegeben werden.
Das Veröffentlichen von Bildern in Print- und Online-Publikationen ist nur mit vorheriger Genehmigung der Rechteinhaber erlaubt. Die systematische Speicherung von Teilen des elektronischen Angebots auf anderen Servern bedarf ebenfalls des schriftlichen Einverständnisses der Rechteinhaber.

Haftungsausschluss

Alle Angaben erfolgen ohne Gewähr für Vollständigkeit oder Richtigkeit. Es wird keine Haftung übernommen für Schäden durch die Verwendung von Informationen aus diesem Online-Angebot oder durch das Fehlen von Informationen. Dies gilt auch für Inhalte Dritter, die über dieses Angebot zugänglich sind.

Ein Dienst der *ETH-Bibliothek*
ETH Zürich, Rämistrasse 101, 8092 Zürich, Schweiz, www.library.ethz.ch

http://www.e-periodica.ch

HEINRICH WAGNER & CO

Zürich-Altstetten

Werdhölzlistr. 79, Tel. (051) 52.44.14/15

Unsere Spezialgebiete

Lack- und Farbenfabrik
Chem. Produkte für Oberflächentechnik
Textilhilfsmittel

Referenzen führender Großindustrien und staatlicher Betriebe

J. BURRI & FRÈRES S. A.

MOUTIER Tél. (032) 6 48 48/49

Fabrique de pièces détachées pour toutes industries et en tous métaux

Capacité: en métaux ferreux jusqu'à . . 30 mm
en laiton et matières légères . 200 mm

Spécialité: Cages de bariliets pour grosse horlogerie

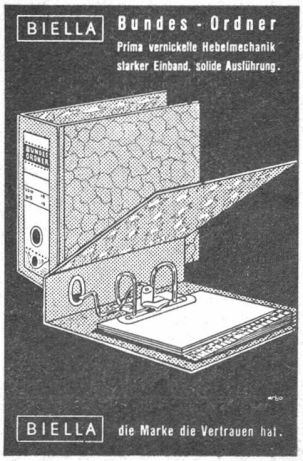

In Papeterien erhältlich

Immer „Biella"-Büroartikel verlangen und Sie sind gut bedient.

Der Winter ist schon da!

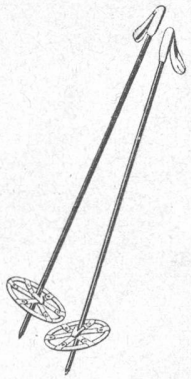

Sind Ihnen die

SANTIS

Schwedenstahl-Skistöcke

bekannt mit der flachen Schwedenspitze?

Sie werden begeistert sein über die Widerstandsfähigkeit und Dauerhaftigkeit. Die Militärpatrouillen-Spitzenfahrer rühmen speziell diesen Qualitätsartikel.

Erhältlich in allen Sportgeschäften

Achten Sie bitte auf die Marke

Lutz SANTIS

Fabrikant: **Albert Lutz, Teufen (App.)**

Dreh-, Fräs- und Schleifarbeiten

Einzel- und Massenanfertigung
Saubere und präzise Ausführung
durch

GEBR. Ehrenberg
LUZERN · REUSSTEG 6

PAG

MESSUHREN

Metrisch: 1/100, 1/400, 1/500, 1/1000 mm
Engl. Zoll: 1/1000", 1/10 000"

Spezialität:
Uhren mit 15 und 30 mm Meßweg

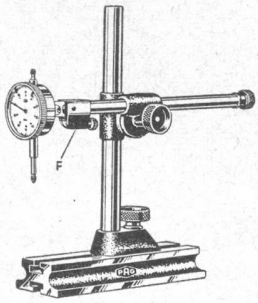

Meßuhr - Geräte

Horizontal- und Vertikal-Meßfüße, Universal-Meßständer und Tische, Rundlaufkontroll-Apparate, Innen- und Tiefen-Meßgeräte.

Präzisions-Apparatebau

A. FLURY AG., GRENCHEN

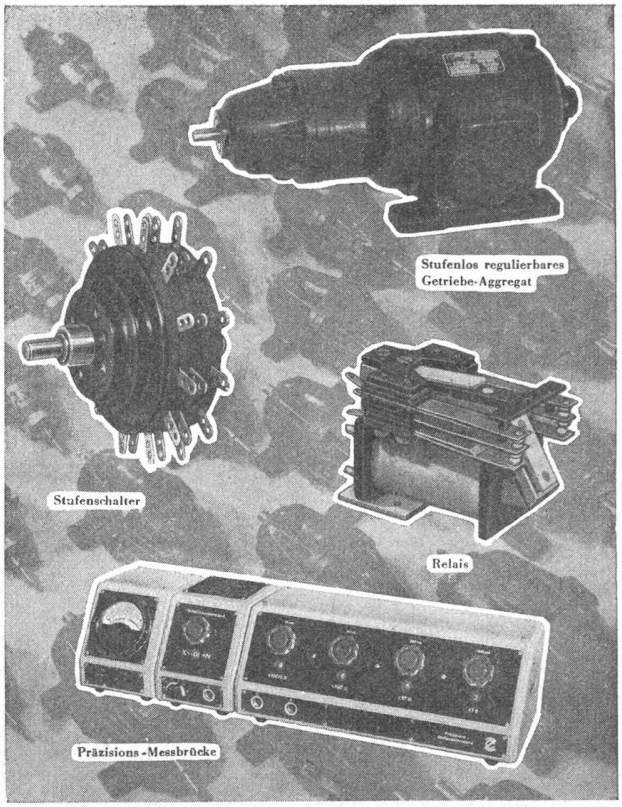

CONTRAVES AG. ZÜRICH

Dreikönigstraße 18 Tel. 27 49 10

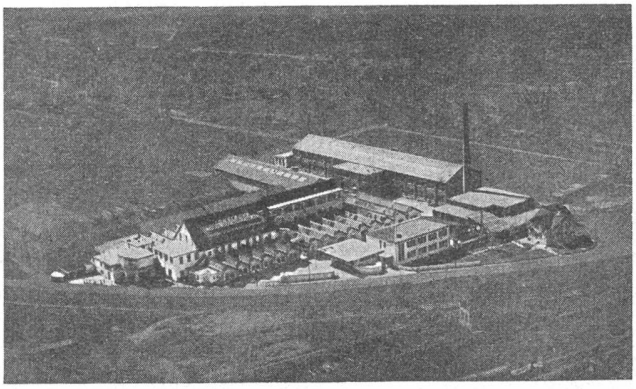

LONSTROFF

GUMMI-FABRIKATE
für alle Industriezweige

Lonstroff AG. Schweiz. Gummiwarenfabrik
Aarau und Genf

Schweiz. Sprengstoff-Fabrik AG. Dottikon

Militärsprengstoffe
Trotyl / Nitropenta

Sicherheitssprengstoffe
Aldorfit pulv. / Aldorfit gelal.

Chemische Produkte

Teer- und Erdölderivate

KIPPER
BURKHARDT
BURGDORF

Hydr. 3-Seiten-Kipper
Normal-Anhänger
Kipp-Anhänger
Spezial-Anhänger

100 % Eigenfabrikat

BURKHARDT & CIE / BURGDORF

Karosserie - Kipper - Anhängerbau

Speisefett und

Speiseöl

Öl- und Fettwerke Sais, Zürich, Telephon 27 07 33

SAÏS

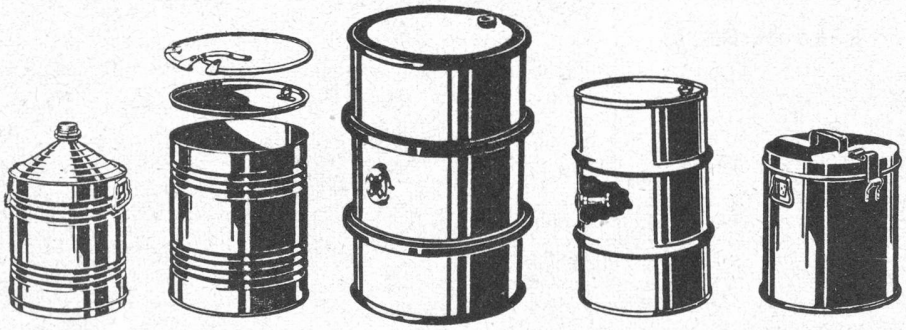

Ernst Müller AG. Blechwarenfabrik, Münchenstein

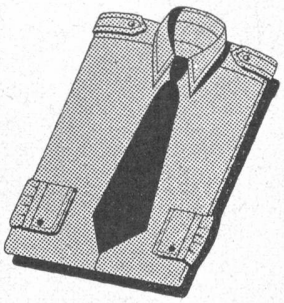

Militär-Hemd

mit Achselklappe, Ord. 1949, gemäß Vorschrift EMD, KTA, Doppelzwirn, feldgrau, Sanfor mit Flickstoff **nur Fr. 16.50**

Armee-Krawatte, schwarz
nur Fr. 3.50

Wust inbegriffen
direkt ab Fabrik! Halsweite angeben! Nachnahme mit Rückgaberecht. Adresse bitte deutlich schreiben.

Spilag-Fabrik Laufen 50
Tel. (061) 7 93 55/56

GESCHENKE FÜR "SIE" .. BEI...

Loeb

BERN

BAHNHOFBUFFET WINTERTHUR

prompte und gute Bedienung

Saal für Versammlungen und Bankette

Tel. 2 13 35

A. Witzig

Zellweger
USTER

liefert hochqualifizierte

Verstärker und Umformergruppen

Telephon Uster 96 95 75