Objekttyp: **Advertising**

Zeitschrift: **Schweizer Soldat : Monatszeitschrift für Armee und Kader mit FHD-Zeitung**

Band (Jahr): **28 (1952-1953)**

Heft 8

PDF erstellt am: **08.08.2024**

Nutzungsbedingungen

Die ETH-Bibliothek ist Anbieterin der digitalisierten Zeitschriften. Sie besitzt keine Urheberrechte an den Inhalten der Zeitschriften. Die Rechte liegen in der Regel bei den Herausgebern.
Die auf der Plattform e-periodica veröffentlichten Dokumente stehen für nicht-kommerzielle Zwecke in Lehre und Forschung sowie für die private Nutzung frei zur Verfügung. Einzelne Dateien oder Ausdrucke aus diesem Angebot können zusammen mit diesen Nutzungsbedingungen und den korrekten Herkunftsbezeichnungen weitergegeben werden.
Das Veröffentlichen von Bildern in Print- und Online-Publikationen ist nur mit vorheriger Genehmigung der Rechteinhaber erlaubt. Die systematische Speicherung von Teilen des elektronischen Angebots auf anderen Servern bedarf ebenfalls des schriftlichen Einverständnisses der Rechteinhaber.

Haftungsausschluss

Alle Angaben erfolgen ohne Gewähr für Vollständigkeit oder Richtigkeit. Es wird keine Haftung übernommen für Schäden durch die Verwendung von Informationen aus diesem Online-Angebot oder durch das Fehlen von Informationen. Dies gilt auch für Inhalte Dritter, die über dieses Angebot zugänglich sind.

Ein Dienst der *ETH-Bibliothek*
ETH Zürich, Rämistrasse 101, 8092 Zürich, Schweiz, www.library.ethz.ch

http://www.e-periodica.ch

Roco Conservenfabrik Rorschach A. G.

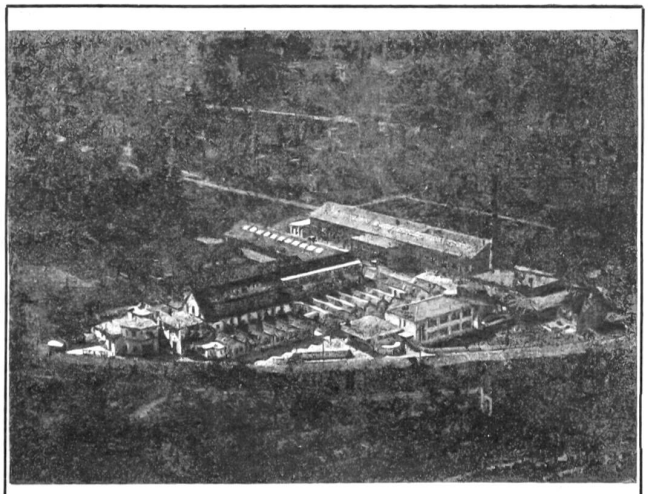

LONSTROFF

GUMMI-FABRIKATE
für alle Industriezweige

Lonstroff AG. Schweiz. Gummiwarenfabrik
Aarau und Genf

Dampfkochtopf Plusvit 12

Erhältlich in den
Fachgeschäften

Fabrikant:
Gröninger AG., Binningen
(Baselland)

Plusvit die Pfanne der Zukunft

1872

Ihr Konto – Einlageheft – Titeldepot – Safe

beim

SCHWEIZERISCHEN BANKVEREIN

SOCIÉTÉ DE BANQUE SUISSE
SOCIETÀ DI BANCA SVIZZERA
SWISS BANK CORPORATION

Basel — Zürich — Genève
St. Gallen — Lausanne — La Chaux-de-Fonds
Neuchâtel — Schaffhausen — Biel
Chiasso — Herisau — Le Locle — Nyon — Zofingen
Aigle — Bischofszell — Morges — Rorschach
London — New York

Aktienkapital und Reserven Fr. 214 000 000