Objekttyp: **Advertising**

Zeitschrift: **Schweizer Soldat : Monatszeitschrift für Armee und Kader mit FHD-Zeitung**

Band (Jahr): **32 (1956-1957)**

Heft 17

PDF erstellt am: **13.09.2024**

Nutzungsbedingungen

Die ETH-Bibliothek ist Anbieterin der digitalisierten Zeitschriften. Sie besitzt keine Urheberrechte an den Inhalten der Zeitschriften. Die Rechte liegen in der Regel bei den Herausgebern.
Die auf der Plattform e-periodica veröffentlichten Dokumente stehen für nicht-kommerzielle Zwecke in Lehre und Forschung sowie für die private Nutzung frei zur Verfügung. Einzelne Dateien oder Ausdrucke aus diesem Angebot können zusammen mit diesen Nutzungsbedingungen und den korrekten Herkunftsbezeichnungen weitergegeben werden.
Das Veröffentlichen von Bildern in Print- und Online-Publikationen ist nur mit vorheriger Genehmigung der Rechteinhaber erlaubt. Die systematische Speicherung von Teilen des elektronischen Angebots auf anderen Servern bedarf ebenfalls des schriftlichen Einverständnisses der Rechteinhaber.

Haftungsausschluss

Alle Angaben erfolgen ohne Gewähr für Vollständigkeit oder Richtigkeit. Es wird keine Haftung übernommen für Schäden durch die Verwendung von Informationen aus diesem Online-Angebot oder durch das Fehlen von Informationen. Dies gilt auch für Inhalte Dritter, die über dieses Angebot zugänglich sind.

Ein Dienst der *ETH-Bibliothek*
ETH Zürich, Rämistrasse 101, 8092 Zürich, Schweiz, www.library.ethz.ch

http://www.e-periodica.ch

SIG

Fabrikation des schweiz. Sturmgewehres

Wir suchen für unsere Waffenfabrik für die Montage, sowie für die Detailanfertigung tüchtige, selbständig arbeitende

Büchsenmacher

sowie einige beruflich gut ausgewiesene

Mechaniker oder Fräser als Einrichter

Interessenten (Schweizerbürger) für diese Stellen sind gebeten, bei unserem Personalbüro ein Anmeldeformular zu verlangen.

Schweizerische Industrie-Gesellschaft
Neuhausen am Rheinfall
(Personalbüro)

Unsere **Qualitätsreinigung** und unser **vereinfachter stark verbilligter Quick-Service,** erlauben Ihnen eine **regelmäßige** chem. Reinigung Ihrer Kleider und Uniformen.

7 Filialen, über 30 Depots.
Prompter Postversand nach der ganzen Schweiz.

FÄRBEREI UND CHEM. REINIGUNG
Braun & Co.
NEUHAUSSTR. 21 BASEL TEL. 32 54 77

F. PAULI
PRÄZISIONSWERKSTÄTTE
Tel. (041) 3 14 30
Emmenbrücke
Fluhmühle 3 a

STÄHLI & CO.
SCHRAUBENFABRIK SELZACH
Schrauben, Muttern — Fassonteile in allen Metallen von 1—35 mm.
Spezialartikel: Schienenstecker, Schirmspitzen, Velopumpen chläuche, Schlauchverbinder und -kupplungen.

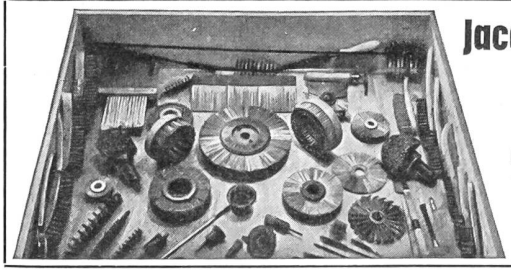

Jacq. Thoma AG.
Winterthur
Drahtbürstenfabrik
Telephon (052) 2 67 73

FÄRBEREI UND CHEMISCHE WASCHANSTALT
W. Gisler, Solothurn
Trauersachen schnellstens
Fabrik: Bielstraße
Telephon 2 25 42
empfiehlt sich bestens

KURSAAL
WER BERN BESUCHT
BESUCHT AUCH SEINEN SCHÖNEN KURSAAL
Tee- und Abend-Konzerte / Dancing / Boule-Spiel / Baar
Großer Aussichtsgarten

Reinigung von schmutzigen und **Lieferung** von neuen **Putztüchern, Putzfäden und Putzlappen** besorgt vorteilhaft, gut und prompt
Friedrich Schmid & Co. / Suhr (Aargau)
Telephon Aarau (064) 2 24 12
Putzfädenfabrik und Reinigungsanstalt für schmutzige Putztextilien

Schaffhauser Wolle

OCCASIONEN
Neuere Modelle in allen Preislagen / Tauschmöglichkeiten (auch Motorräder) / Zahlungserleichterungen
Verlangen Sie unsere Occasionsliste
OFF. FORDVERTRETUNG CHUR
Untertor Telephon 081/2 12 12

Henzel reinigt färbt und bügelt
Telephon 33 20 55
Uniformen-, Teppich- und Steppdecken-Reinigung

FILIALEN:
Rosengasse 7 Tel. 32 41 48
Werdstraße 56 » 23 33 61
Kreuzplatz 5a » 24 78 32
Gotthardstr. 67 » 25 73 76
Zweierstr. 166 » 33 20 82
Albisstraße 71 » 45 01 58
Oerlikonerstr. 1 » 26 62 70

Hotel de la Gare
Bienne
Telephon 2 74 94
A. Scheibli, propr.
Gepflegte Küche / Cuisine soignée
Moderne Zimmer / Tout confort

In Zürich am Bahnhof
Restaurant
Tel. 27 78 78 / 27 80 66
Edoardo
und sein Tea-Room ROYAL
Tel. 27 80 66

Jb MERZ+Co AG
Hoch- und Tiefbau
Neu- und Umbauten aller Art
Beratungen Expertisen
BERN
Effingerstraße 17 Tel. 031/2 29 76

ZÜRICH
am Bahnhofplatz
BRAUSTUBE HÜRLIMANN
bekannt für
preiswert und gut!

Der elegante Herr trägt Hemden Marke:
REALIS
LA CHEMISE CLASSIQUE
S.A. PIETRO REALINI AG
STABIO

Kamerad abonniere den
Schweizer Soldat

EMPFEHLENSWERTE BAUFIRMEN

WALO BERTSCHINGER AG

TIEFBAU — STRASSENBAU

STREIFF & CO.
vormals Mangold & Co.
Ingenieure und Bauunternehmer
ZÜRICH Manessestraße 6 Tel. (051) 23 82 59

ANT. BONOMO'S ERBEN
BAU-UNTERNEHMUNG
Gubelhangstraße 22 · Telephon 46 85 96
ZÜRICH-OERLIKON

BRUNNER & CO. ZÜRICH 2
AM SCHANZENGRABEN 23 TELEPHON 27 13 73 GEGRÜNDET 1802
BAUUNTERNEHMUNG FÜR HOCH- UND TIEFBAU, ZIMMEREI

FRANZ VAGO AG
Straßenbauunternehmung
Müllheim-Wigoltingen/TG
Zürich — Chur
Schwanden — Zug

AG Baugeschäft Wülflingen
Telephon 2 41 11
Hoch- und Tiefbau
Zimmerei
Schreinerei
Glaserei
Chaletbau

EDUARD BOLLI, SCHAFFHAUSEN
Dipl. Baumeister Telephon 5 34 05
Hoch- und Tiefbau, Eisenbeton, Maurerarbeiten
Erdarbeiten, Kanalisationen
Renovationen, Neu- und Umbauten, Fassaden

TONEATTI & CO.
RAPPERSWIL/SG BILTEN/GL
Tiefbau — Eisenbeton
Stollen- und Geleisebau

HOCH- & TIEFBAU AG
AARAU-ZÜRICH
Maurerei — Eisenbetonbau — Wasserbau
Stollenbau — Sägewerk — Zimmerei
Fensterfabrik — Schreinerei — Parqueterie

Cellere + Co AG
Straßen Flugpisten Beläge
Zürich St. Gallen Glarus
Zug Wettingen Frauenfeld

Gebrüder Schmassmann
Winterthur
MALERMEISTER
Sämtliche Facharbeiten, Spritzverfahren usw.

BAU-UNTERNEHMUNG
GLASER
ZÜRICH UND SCHLIEREN

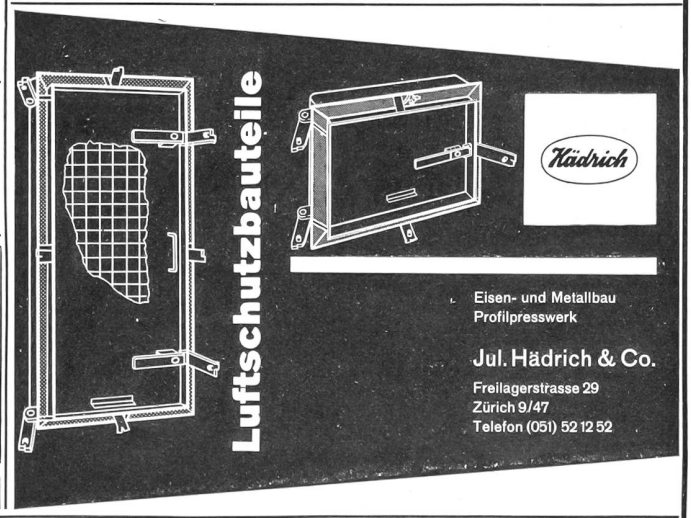

STRASSEN- UND TIEFBAUUNTERNEHMUNG
A. KÄPPELI'S SÖHNE / WOHLEN (Aargau)
Telephon 6 14 90
Zweigniederlassungen in
Chur / Walenstadt / Steinerberg SZ / Altdorf / Luzern und Zürich
Walzenbetrieb Straßenbeläge Baggerarbeiten

Steinbrüche in
Brunnen / Walenstadt / Einsiedeln
Sonderabteilungen für
vollständige Wasserversorgungsanlagen
Quellenfassungen
Grundwasserbohrungen

A. GEISSBÜHLER u. CIE.
BAUUNTERNEHMUNG AGR RÜTI/Zch.
Büro und Lagerplatz: Mürtschenstraße 9
Industrie-, Wohn- und Umbauten. Straßen- und Tiefbau
Abbrucharbeiten

Figi & Keller
HOCH- UND TIEFBAU / ZIMMEREI
Zürich 6 — **Kloten** — **Küsnacht**
Tel. 26 03 48 Tel. 93 71 16 Tel. 90 02 24

Portlandcementwerk AG / Olten
Normalportlandzement «Record»
Hochwertiger Portlandzement «Super»

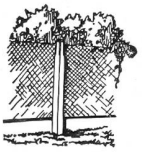
Einfriedungen / Deckenmaterial (Seiling-Decken)
Kläranlagen mit Trennschnecke
Benzinabscheider System Seiling, von der EMPA geprüft
Fertigfabrikate für Festungsbauten und Luftschutz
Seiling-Eisenbeton AG., Bern
Prospekte / Telephon 5 00 19

AKTIENGESELLSCHAFT JÄGGI / OLTEN
HOCH- UND TIEFBAU ZIMMERE
SCHREINEREI FENSTERFABRIKATION
TELEPHON (062) 5 21 91

R. Bannwart & Cie., Solothurn
Hoch- und Tiefbau
Eisenbetonarbeiten
Umbauten
Renovationen Telephon (065) 2 24 39

Stuag
Schweiz. Strassenbau- und Tiefbau-Unternehmung A.G.
Aarau, Baden, Basel, Bern, Biel, Chur, Fribourg, Lausanne, Lugano, Luzern, Neuchâtel, Olten, St. Gallen, Sion, Solothurn, Zürich

EISEN AG / BERN
Büros: Spitalgasse 37 Lager: Weyermannshaus
empfiehlt sich Ihnen bestens

REIFLER & GUGGISBERG ING. AG., BIEL
TELEPHON 2 56 22
TIEFBAU-UNTERNEHMUNG
Tiefbau Eisenbeton Straßenbeläge Asphaltarbeiten Geleisebau

J. Gestle AG. Chur
EISEN-, METALL- UND KASSENBAU
Panzertüren **Stahlrohre**
Türzargen **Kipptore**
in bewährter Konstruktion

CASTY & CO.
Hoch- und Tiefbauunternehmung
Landquart
Telephon 5 12 59

EMIL BAUMANN AG
Ingenieure u. Bauunternehmung
ALTDORF / SION / ILANZ
Stollen- und Tunnelbau / Straßen- und Bahnbau / Gunitarbeiten / Industriebauten / Hochbauten / Steinbrüche und Hartschotterwerk

Kellerhof AG.
HOCH- + TIEFBAUUNTERNEHMUNG
LUZERN

H.R. SCHMALZ A.G.
STRASSENBAU + TIEFBAU
UNTERNEHMUNG
BERN
KONOLFINGEN
WENGEN
BIBERIST
LAUSANNE
SITTEN
EISTEN VS

A. & F. Jost
vorm. Buser, Jost & Cie., Basel
Baugeschäft
Neu- und Umbauten, Reparaturen, Plananfertigung
St.-Alban-Vorstadt 104 Telephon 22 28 33

BAUUNTERNEHMUNG MURER AG., ANDERMATT
TELEPHON 124
Zweigniederlassungen in Erstfeld, Sedrun und Fiesch

VERNICOLOR
Industrie-Lacke Druckfarben für alle Druckverfahren
VERNICOLOR AG MEILEN-ZÜRICH Lack- und Druckfarbenfabrik Telephon 051/92 77 55

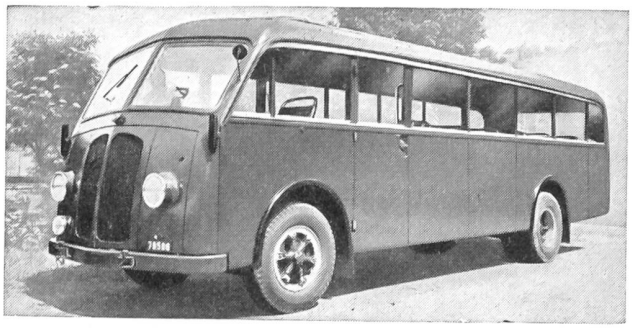

U. Höhener's Erben • St. Gallen

neue Carrosserien und Reparaturen

KNECHT & MEILE - WIL

Drahtwaren-Industrie (St. G.)

Fabrikation von

Stacheldrähten / Drahtgeflechten
Drahtgeweben / Drahtgittern
in allen Ausführungen

Zu beziehen durch die Eisenwarenhandlungen

Rudolf MAAG & Cie.

Schweizergasse 6 — Zürich 1 — Tel. 25 27 40

Das gute Spezialgeschäft für alle elektrischen Haushaltartikel und Beleuchtungskörper

Anlagen für Licht, Wärme, Kraft
Telephon und Sonnerie
Schalt- und Transformatoren-Stationen

GEBRÜDER MEIER

ELEKTROMOTORENFABRIK AG

Zürich	**Bern**	**Fribourg**
Zypressenstr. 71	Sulgenauweg 31	3 Route des Daillettes
Tel. 25 68 36	Tel. 5 57 86	Tél. 2 39 91

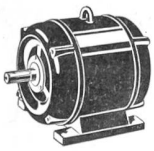

Reparaturwerkstätten
für
Elektromotoren
Transformatoren

Verkauf Kauf Umtausch

Seit 1911

Herkenrath-Metallspritz-Verfahren

Das Prinzip: Von einem Metalldraht wird fortwährend ein Tropfen abgeschmolzen, zerstäubt und aufgeschleudert.

Die Ausführung erfolgt mit HERKENRATH-Metallspritz-Apparat **HEAG**

Das Resultat: Metallüberzüge auf Metall, Holz, Stein, Glas usw.

FRANZ HERKENRATH AG.

Physikalische Werkstätten

Zürich 11 / Gujerstraße 1

Telephon: (051) 46 79 78 / Bahnstation: Zürich-Oerlikon
Tramlinie Nr. 14 (Zürich-Seebach) / Haltstelle: «Eisfeld»

Gebr. E. u. H. Schlittler, Näfels

KORKEN- UND KUNSTKORK-FABRIK

TELEPHON (058) 4 41 50

PRESSKORK Platten von max. 1000 × 500 × 100 mm
Rollen von 1000 mm Breite (max. 3 mm dick)

Preßkorkplatten kaschiert mit Stoff, Harz und Paraffinpapier usw. (Auflage oder Zwischenlage)

Preßkork verarbeitet zu Dichtungsscheiben und -ringen, Streifen, Hülsen und anderen Façonartikeln

FISCH KLEISTER

Zum Aufziehen von Scheiben u. Verkleben der Schusslöcher. Seit Jahrzehnten erprobt - seit Jahrzehnten bewährt.

Erhältlich in Drogerien und bei Scheibenlieferanten.

BLATTMANN & CO., WÄDENSWIL

Bezugsquellennachweis durch die Fabrikanten:
Aktiengesellschaft A. & R. MOOS, WEISSLINGEN (Zch.)

Druck: Aschmann & Scheller AG, Buchdruckerei zur Froschau, Zürich 25