Objekttyp: **Advertising**

Zeitschrift: **Schweizer Soldat : Monatszeitschrift für Armee und Kader mit FHD-Zeitung**

Band (Jahr): **32 (1956-1957)**

Heft 6

PDF erstellt am: **02.06.2024**

Nutzungsbedingungen

Die ETH-Bibliothek ist Anbieterin der digitalisierten Zeitschriften. Sie besitzt keine Urheberrechte an den Inhalten der Zeitschriften. Die Rechte liegen in der Regel bei den Herausgebern.
Die auf der Plattform e-periodica veröffentlichten Dokumente stehen für nicht-kommerzielle Zwecke in Lehre und Forschung sowie für die private Nutzung frei zur Verfügung. Einzelne Dateien oder Ausdrucke aus diesem Angebot können zusammen mit diesen Nutzungsbedingungen und den korrekten Herkunftsbezeichnungen weitergegeben werden.
Das Veröffentlichen von Bildern in Print- und Online-Publikationen ist nur mit vorheriger Genehmigung der Rechteinhaber erlaubt. Die systematische Speicherung von Teilen des elektronischen Angebots auf anderen Servern bedarf ebenfalls des schriftlichen Einverständnisses der Rechteinhaber.

Haftungsausschluss

Alle Angaben erfolgen ohne Gewähr für Vollständigkeit oder Richtigkeit. Es wird keine Haftung übernommen für Schäden durch die Verwendung von Informationen aus diesem Online-Angebot oder durch das Fehlen von Informationen. Dies gilt auch für Inhalte Dritter, die über dieses Angebot zugänglich sind.

Ein Dienst der *ETH-Bibliothek*
ETH Zürich, Rämistrasse 101, 8092 Zürich, Schweiz, www.library.ethz.ch

http://www.e-periodica.ch

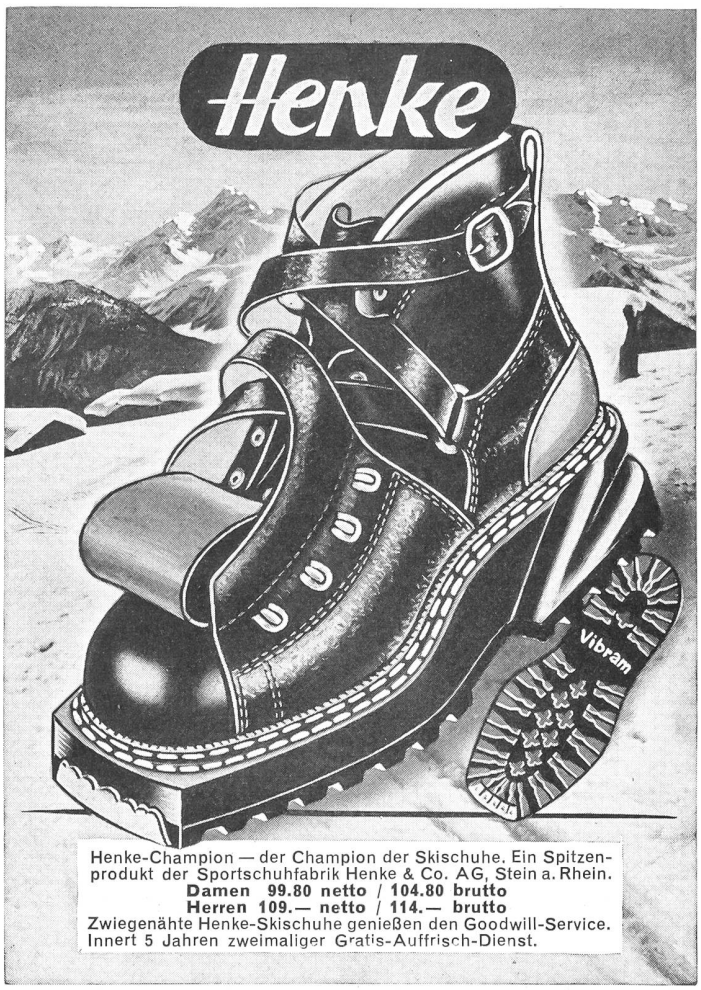

Henke-Champion — der Champion der Skischuhe. Ein Spitzenprodukt der Sportschuhfabrik Henke & Co. AG, Stein a. Rhein.
Damen 99.80 netto / 104.80 brutto
Herren 109.— netto / 114.— brutto
Zwiegenähte Henke-Skischuhe genießen den Goodwill-Service. Innert 5 Jahren zweimaliger Gratis-Auffrisch-Dienst.

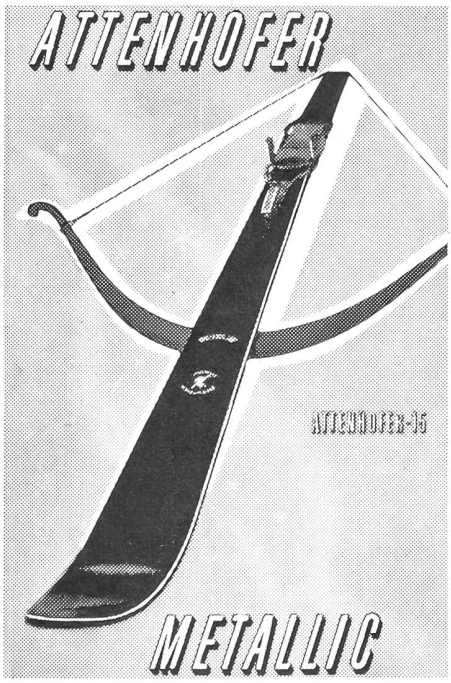

ATTENHOFER - 15

Der neue Metallski mit den unübertroffenen Fahreigenschaften

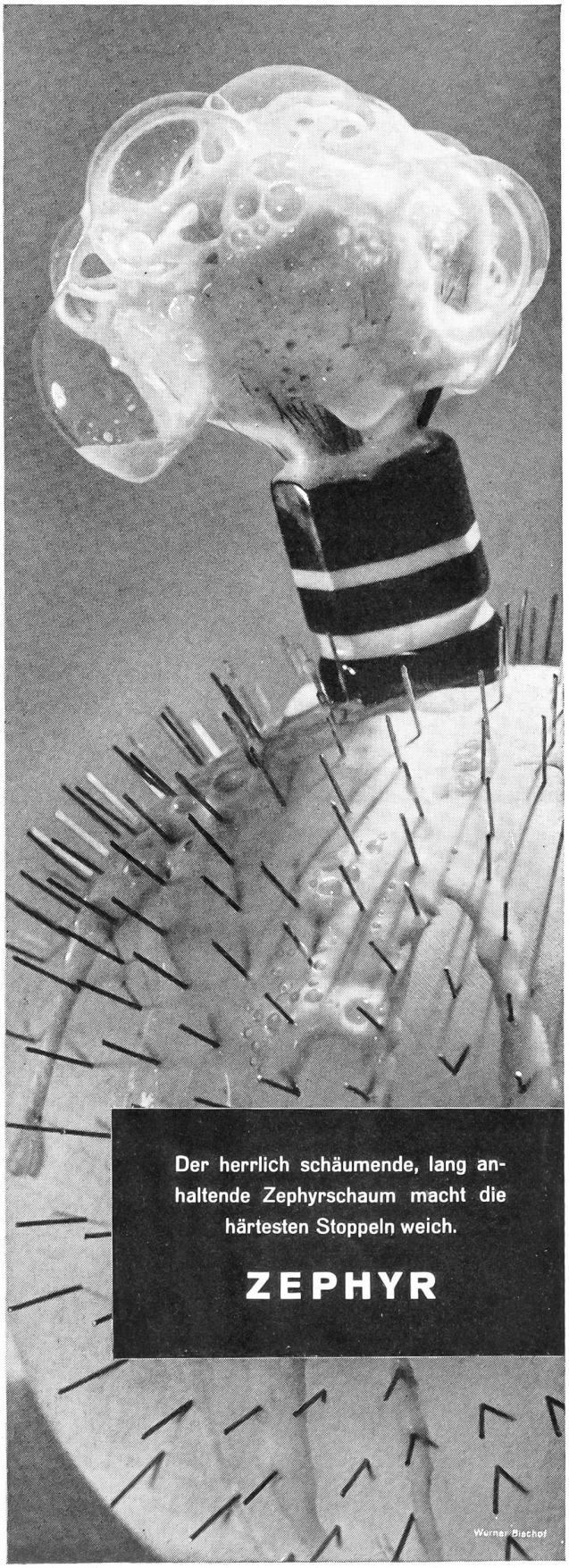

Der herrlich schäumende, lang anhaltende Zephyrschaum macht die härtesten Stoppeln weich.

ZEPHYR

STALDER, Färberei und chem. Reinigung
Wiesendangen Telephon (052) 3 71 88
Filialen in Winterthur:
Kanzleistr. 11 Telephon (052) 2 37 36
Untertor 8 Telephon (052) 2 56 94

FÄRBEREI WÄDENSWIL
Chem. Reinigungs-AG. / Wädenswil/ZH / Tel. 95 60 58
Filialen in Zürich: Badenerstr. 60 T. 25 20 41 / Forchstr. 92, T. 32 67 11
empfiehlt sich für die
PFLEGE IHRER UNIFORMEN

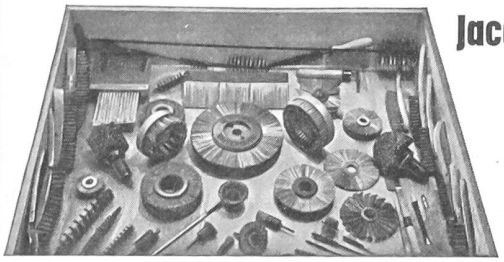
Jacq. Thoma AG.
Winterthur
Drahtbürsten-fabrik
Telephon (052) 2 67 73

HOTEL DE LA GARE, BIENNE

TELEPHON 2 74 94
A. SCHEIBLI, propr.
Gepflegte Küche
Cuisine soignée
Moderne Zimmer
Tout confort

Henzel reinigt färbt und bügelt
Telephon 33 20 55
FILIALEN:
Rosengasse 7 Tel. 32 41 48
Werdstraße 56 » 23 33 61
Kreuzplatz 5a » 24 78 32
Gotthardstr. 67 » 25 73 76
Zweierstr. 166 » 33 20 82
Albisstraße 71 » 45 01 58
Oerlikonerstr. 1 » 26 62 70
Uniformen-, Teppich- und Steppdecken-Reinigung

VEREINSFAHNEN
HEIMGARTNER+Co.
VORM. KURER+CO. WIL (SG.)

Sack- & Kistenkarren

Plattformwagen
Hubwagen
Stapelaufzüge
Förderanlagen
Kempf & Co. Herisau 2
Aktiengesellschaft

Kamerad abonniere den **Schweizer Soldat**

Wir liefern
präzise Stanzteile
für jeden Verwendungszweck
nach Muster und Zeichnung
Eigener Werkzeugbau
Wir freuen uns darauf, Sie beraten zu dürfen

Herfeld Aktiengesellschaft
Metallwarenfabrik
Stein am Rhein Tel. (054) 8 61 05

Für alle Bankgeschäfte
Schaffhauser Kantonalbank
Schaffhausen
Stein am Rhein Neuhausen am Rheinfall

Rudolf MAAG & Cie.
Schweizergasse 6 — Zürich 1 — Tel. 25 27 40
Das gute Spezialgeschäft für alle elektrischen Haushaltartikel und Beleuchtungskörper
Anlagen für Licht, Wärme, Kraft
Telephon und Sonnerie
Schalt- und Transformatoren-Stationen

Metall-Schilder
für Maschinen und Apparate
ALOXYD A.G. Biel
Tel. (032) 2 74 81

Sie fahren gut mit Marke

SKISTÖCKE RUCKSÄCKE
FÄUSTLINGE HANDSCHUHE
GÜRTEL

Die unentbehrlichen Begleiter auf der Piste wie auf Touren

Verkauf in den Sportgeschäften
Fabrikant: Albert Lutz, Teufen

Anlagen zum

Eindampfen, Destillieren, Trocknen, Desinfizieren

Extraktionsanlagen für ölhaltige Früchte und Knochen, sowie *Oel- und Fetthärtungsanlagen*
Einrichtungen für die Lack- und Firnisindustrie
Beheizungen für industrielle Apparaturen bis 360° C, mit flüssigem oder dampfförmigem Heizmedium
Vertikaldampfkessel für Leistungen bis 5000 kg/h
Apparate aus nickelplattierten Stählen
Glühhauben, Tiegel, Traggestelle aus *hitzebeständigen Stählen*
Allg. Kessel-, Apparate- und Rohrleitungsbau in SM-Stahl, rostfreien und plattierten Stählen, Kupfer, Aluminium, Reinnickel usw.

Hch. Bertrams AG., Basel 13

GEBRÜDER MEIER
ELEKTROMOTORENFABRIK AG

Zürich	Bern	Fribourg
Zypressenstr. 71	Sulgenauweg 31	3 Route des Daillettes
Tel. 25 68 36	Tel. 5 57 86	Tél. 2 39 91

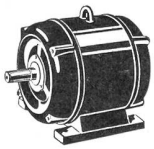

Reparaturwerkstätten
für
Elektromotoren
Transformatoren
Verkauf Kauf Umtausch

Wir sind Lieferanten von:
Kranken- und Anstaltsmobiliar, Stahlrohr-, Wohn-, Büro- und Gartenmöbeln, Bettstellen aus Metall und Holz, Patentmatratzen, u. a. auch Spezial-Modellen für große Matratzenlager in Hütten, Baracken usw.

Verkauf nur durch Wiederverkäufer

BES SISSACH
Basler Eisenmöbelfabrik AG.
Sissach vorm. Th. Breunlin & Co.
Telephon Nr. (061) 7 44 61

PRÄZISIONSSCHRAUBEN- UND DREHTEILEFABRIK

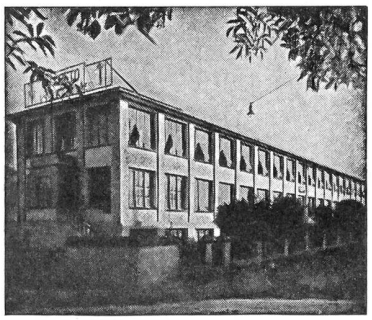

LORETO AG.
SOLOTHURN

Serien-Anfertigung von gedrehten, gebohrten u. gefrästen **Präzisions-Drehteilen** von 0,60 bis 20,00 mm Durchmesser.

Spezialitäten: gedrehte Präzisions-Holzschrauben mit gefrästem Gewinde
Selbstspitzender Füllstift „Autopic pat."
Kreidehalter „Solo" mit Druckknopf
Nähapparat „Napa" — Schraubenzieher „SLS"

Meisterwerke schweizerischer Präzisionsmechanik

Hermes-Media
die tausendfach bewährte Schweizer Armeemaschine, robuste und strapazierfähige Konstruktion
Fr. 360.–

Hermes 2000
die Luxusportable mit den Einrichtungen einer modernen Büromaschine
Fr. 470.–

HERMES

Paillard SA. mit Werken in Yverdon und Ste-Croix (gegr. 1814) ist weltbekannt für ihre Leistungen auf dem Gebiet der Präzisionsmechanik. Die von ihr entwickelten HERMES-Schreibmaschinen tragen das Kennzeichen bester schweizerischer Qualitätsarbeit.

5 Modelle, von der kleinsten Portable in Aktentaschenformat bis zur modernsten Büromaschine, umfaßt das heutige Fabrikationsprogramm.

HERMES bietet Ihnen: Unverwüstliche Qualität, vorbildliche Ausrüstung, hohe Leistung und günstigen Preis.

HERMAG

Hermes-Schreibmaschinen AG.
Waisenhausstr. 2 Zürich 1 Telephon (051) 25 66 98
Generalvertretung für die deutsche Schweiz
Vertreter in allen Kantonen

Druck: Aschmann & Scheller AG, Buchdruckerei zur Froschau, Zürich 25