Zeitschrift: Schweizer Soldat : Monatszeitschrift für Armee und Kader mit FHD-Zeitung

Herausgeber: Verlagsgenossenschaft Schweizer Soldat

Band: 34 (1958-1959)

Heft: 22

Werbung

Nutzungsbedingungen

Die ETH-Bibliothek ist die Anbieterin der digitalisierten Zeitschriften. Sie besitzt keine Urheberrechte an den Zeitschriften und ist nicht verantwortlich für deren Inhalte. Die Rechte liegen in der Regel bei den Herausgebern beziehungsweise den externen Rechteinhabern. Siehe Rechtliche Hinweise.

Conditions d'utilisation

L'ETH Library est le fournisseur des revues numérisées. Elle ne détient aucun droit d'auteur sur les revues et n'est pas responsable de leur contenu. En règle générale, les droits sont détenus par les éditeurs ou les détenteurs de droits externes. Voir Informations légales.

Terms of use

The ETH Library is the provider of the digitised journals. It does not own any copyrights to the journals and is not responsible for their content. The rights usually lie with the publishers or the external rights holders. See Legal notice.

Download PDF: 26.04.2025

ETH-Bibliothek Zürich, E-Periodica, https://www.e-periodica.ch

MOWAG-Mehrzweckfahrzeuge

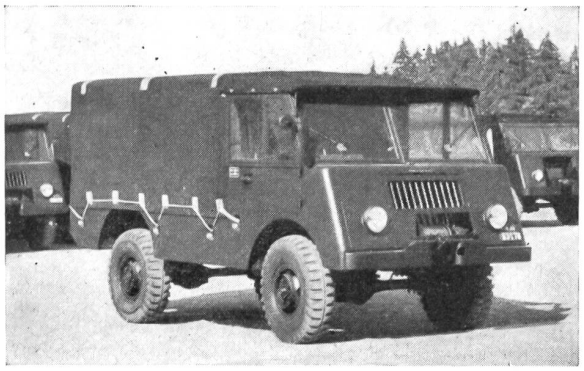

als

Mannschaftswagen

Ambulanzwagen

Gerätewagen

Funkwagen

Kommandowagen

usw.

MOWAG

MOTORWAGENFABRIK AG

Kreuzlingen 072.83131

Stahl

von Weltruf

Sandvik
Bandstahl und Stahldrähte für die Uhrenindustrie

Avesta
Rostbeständiger Stahl für Uhrenschalen

Coromant
Hartmetall-Drehstähle für Automaten

Notz & Co. AG., Biel 032 / 2 55 22

NOTZ

Ein Problem findet seine ideale Lösung

Der neue Aktenvernichter **TAIFUN** -Tischmodell **wahrt** ihre Betriebsgeheimnisse und **verwandelt** Altpapier in wertvolle Papierwolle. Form und Leistung werden Sie begeistern.

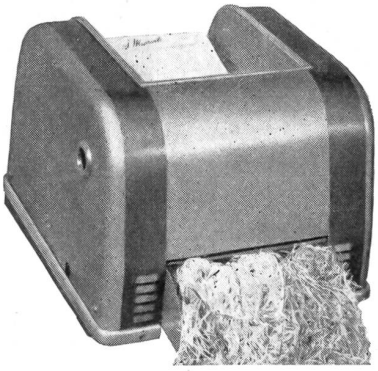

TAIFUN darf in keinem Betrieb fehlen.

A. MESSERLI ZÜRICH GEGR. 1876

seit 80 Jahren
LEISTUNG
QUALITÄT

Verlangen Sie unverbindliches Angebot und Vorführung!

Schweizerische Generalvertretung

A. MESSERLI ZÜRICH 2 Lavaterstraße 61

Telephon 051.27 12 33 (6 Linien)