Zeitschrift: Schweizer Soldat : Monatszeitschrift für Armee und Kader mit FHD-Zeitung

Herausgeber: Verlagsgenossenschaft Schweizer Soldat

Band: 43 (1967-1968)

Heft: 2

Werbung

Nutzungsbedingungen

Die ETH-Bibliothek ist die Anbieterin der digitalisierten Zeitschriften. Sie besitzt keine Urheberrechte an den Zeitschriften und ist nicht verantwortlich für deren Inhalte. Die Rechte liegen in der Regel bei den Herausgebern beziehungsweise den externen Rechteinhabern. Siehe Rechtliche Hinweise.

Conditions d'utilisation

L'ETH Library est le fournisseur des revues numérisées. Elle ne détient aucun droit d'auteur sur les revues et n'est pas responsable de leur contenu. En règle générale, les droits sont détenus par les éditeurs ou les détenteurs de droits externes. Voir Informations légales.

Terms of use

The ETH Library is the provider of the digitised journals. It does not own any copyrights to the journals and is not responsible for their content. The rights usually lie with the publishers or the external rights holders. See Legal notice.

Download PDF: 29.04.2025

ETH-Bibliothek Zürich, E-Periodica, https://www.e-periodica.ch

Bandeisen und Bandstahl

kaltgewalzt Sehr vorteilhafte Preise

Kaltwalzwerke

S.-E. WYSS PRATTELN

Telefon (061) 81 53 73

Seit 1911

Herkenrath-Metallspritz-Verfahren

Das Prinzip:
Von einem Metalldraht wird fortwährend ein Tropfen abgeschmolzen, zerstäubt und aufgeschleudert.

Die Ausführung erfolgt mit HERKENRATH - Metallspritz - Apparat HEAG

Das Resultat: Metallüberzüge auf Metall, Holz, Stein, Glas usw.

FRANZ HERKENRATH AG.

Physikalische Werkstätten
Zürich 11 / Gujerstrasse 1
Telephon: (051) 46 79 78 / Bahnstation: Zürich-Oerlikon
Tramlinie: Nr. 14 (Zürich-Seebach) / Haltstelle: «Elsfeld»

Ernst Müller AG Blechwarenfabrik Münchenstein

MÜLLER

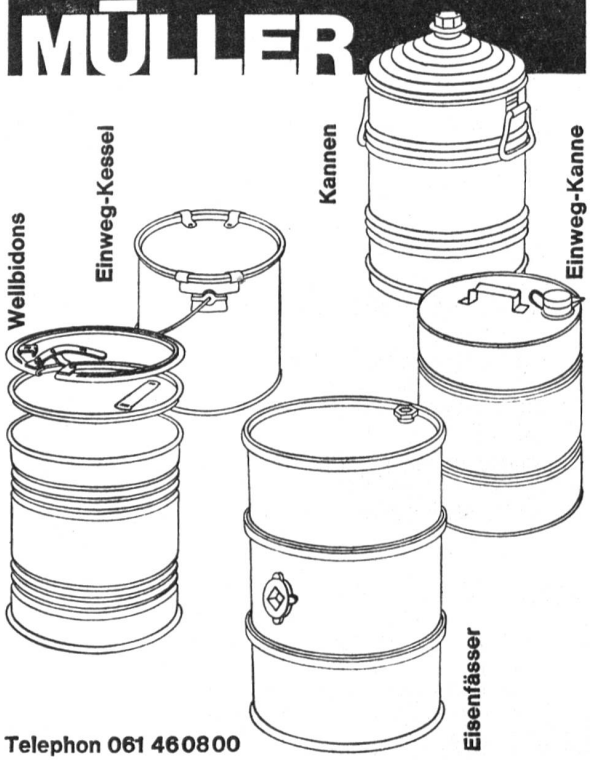

Telephon 061 46 08 00

Frutiger Söhne AG

Frutiger Söhne AG
Thun und Bern

Ingenieure und
Bauunternehmung

Hochbau — Industrie- und Wohnungsbau

Tiefbau — Allgemeiner Tiefbau
Eisenbeton-Brückenbau
Entwurf und Bau von
Lehrgerüsten, Wasserbau
Rammarbeiten, Stollen- und
Kavernenbau

Strassenbau — Schwarzbeläge auf Bitumen- und Teerbasis
Betonbeläge, Spezialbeläge
Bodenstabilisierungen

Spezial-arbeiten — Geleisebau
Korodur-Hartbetonböden

LORETO

SCHRAUBEN UND PRÄZISIONSDREHTEILE

SCHRAUBEN, HOLZSCHRAUBEN
GEWINDESTIFTE
MUTTERN, UNTERLAGSCHEIBEN
NORM- UND ZEICHNUNGSTEILE
AUTOMATEN-DREHTEILE
NACHARBEITEN
OBERFLÄCHENBEHANDLUNG
DURCHMESSERBEREICH 1–20 MM
ALLE WERKSTOFFE

LORETO AG SOLOTHURN TEL. 065/2 0303

Wir sind Lieferanten von:

Kranken- und Anstaltsmobiliar, Stahlrohr-, Wohn-, Büro- und Gartenmöbeln, Bettstellen aus Metall und Holz, Patentmatratzen u. a., auch Spezialmodellen für große Matratzenlager in Hütten, Baracken usw.

Verkauf nur durch Wiederverkäufer

BES SISSACH

Basler Eisenmöbelfabrik AG

vorm. Th. Breunlin & Co.
Sissach, Telephon (061) 85 17 91

FRONTPLATTEN

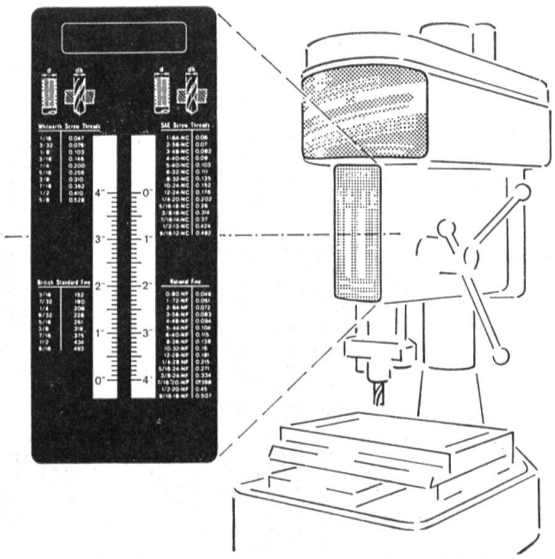

ALOXYD & BIEL

Tel. 032 2 74 81

Kompr. Sauerstoff
Stickstoff-Pressluft
Acetylen-Dissous
staubfreies Karbid
Lachgas
Kohlensäure «S»
Schweiss-ARGON
Alles zum Autogen-
Schweissen und Schneiden.

Sauerstoffwerk
Zürich AG

Förrlibuckstraße 181
8037 Zürich
Tel. 051. 42 03 22

50 Jahre
1917—1967

G. Naef AG Flug-Mechanik
8497 Fischenthal

- Flugmotoren-Revisionen
- Flugmotoren und Ersatzteile
- Magnetische Risseprüfung
- Dynamisch Auswuchten
- Sandstrahlen
- Ausführung sämtlicher mechanischen Arbeiten

G. Naef AG Flug-Mechanik 8497 Fischenthal

Telefon 055 / 9 42 19

Bertrams

Hch. Bertrams AG
4000 Basel 13
Vogesenstraße 101
Telephon 061 43 66 60

für Apparatebau
Heizung
Lüftung

Ventilationskanäle

Ein Begriff in der Elektrotechnik

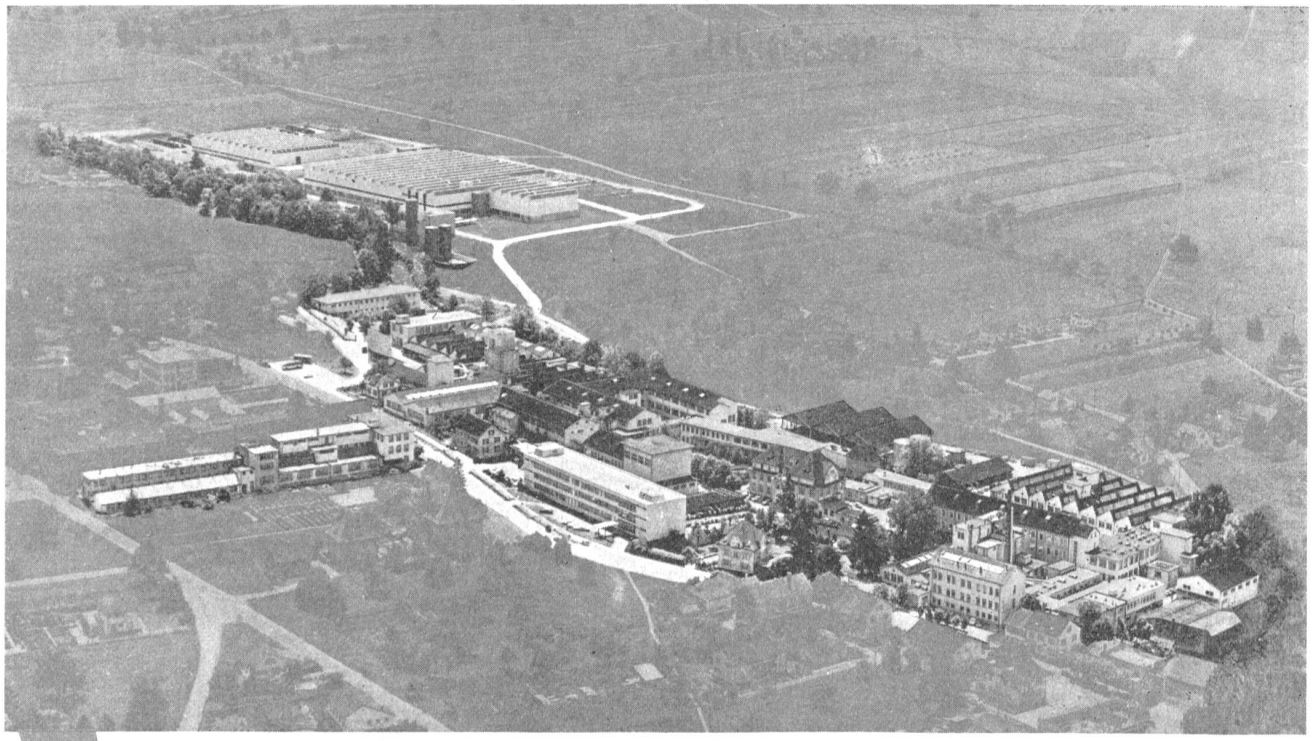

Hitzebeständiges Material mit hoher mechanischer Festigkeit in Form von Rohren (für Zellenrohre) und Platten

Hartglasgewebe (Vetronit) auf der Basis von Phenol- (Klasse B), Epoxyd- (Klasse F) und Silikonharz (Klasse H)

Kupferkaschiertes Hartpapier (Cu-Dellit) auf Phenol- und Epoxydharzbasis

Kupferkaschiertes Hartglasgewebe (Cu-Vetronit) auf Epoxydharzbasis

Epoxyd-Gießharz (Durotenax), feuchtigkeitsbeständig und gut bearbeitbar

Lackisolierte Drähte

Soflex (PVC)-isolierte Leiter und wärmebeständige Leiter mit Soflex-TQ- und Siliflex (Silikon)-Isolation

Keramische Isolierkitte (Klasse C)

Spezialteile aus Oxyd-Keramik

Ausgußmassen und Schutzlacke für Apparateteile

Lassen Sie sich durch unsere Fachleute beraten!

ISOLA

Schweizerische Isola-Werke Breitenbach

Telephon 061/80 14 21 Telex 62 479