Objekttyp: **Advertising**

Zeitschrift: **Schweizer Soldat : Monatszeitschrift für Armee und Kader mit FHD-Zeitung**

Band (Jahr): **44 (1968-1969)**

Heft 2

PDF erstellt am: **13.09.2024**

Nutzungsbedingungen

Die ETH-Bibliothek ist Anbieterin der digitalisierten Zeitschriften. Sie besitzt keine Urheberrechte an den Inhalten der Zeitschriften. Die Rechte liegen in der Regel bei den Herausgebern.
Die auf der Plattform e-periodica veröffentlichten Dokumente stehen für nicht-kommerzielle Zwecke in Lehre und Forschung sowie für die private Nutzung frei zur Verfügung. Einzelne Dateien oder Ausdrucke aus diesem Angebot können zusammen mit diesen Nutzungsbedingungen und den korrekten Herkunftsbezeichnungen weitergegeben werden.
Das Veröffentlichen von Bildern in Print- und Online-Publikationen ist nur mit vorheriger Genehmigung der Rechteinhaber erlaubt. Die systematische Speicherung von Teilen des elektronischen Angebots auf anderen Servern bedarf ebenfalls des schriftlichen Einverständnisses der Rechteinhaber.

Haftungsausschluss

Alle Angaben erfolgen ohne Gewähr für Vollständigkeit oder Richtigkeit. Es wird keine Haftung übernommen für Schäden durch die Verwendung von Informationen aus diesem Online-Angebot oder durch das Fehlen von Informationen. Dies gilt auch für Inhalte Dritter, die über dieses Angebot zugänglich sind.

Ein Dienst der *ETH-Bibliothek*
ETH Zürich, Rämistrasse 101, 8092 Zürich, Schweiz, www.library.ethz.ch

http://www.e-periodica.ch

Feuerleitung für die Artillerie

Contraves AG
8052 Zürich Schweiz

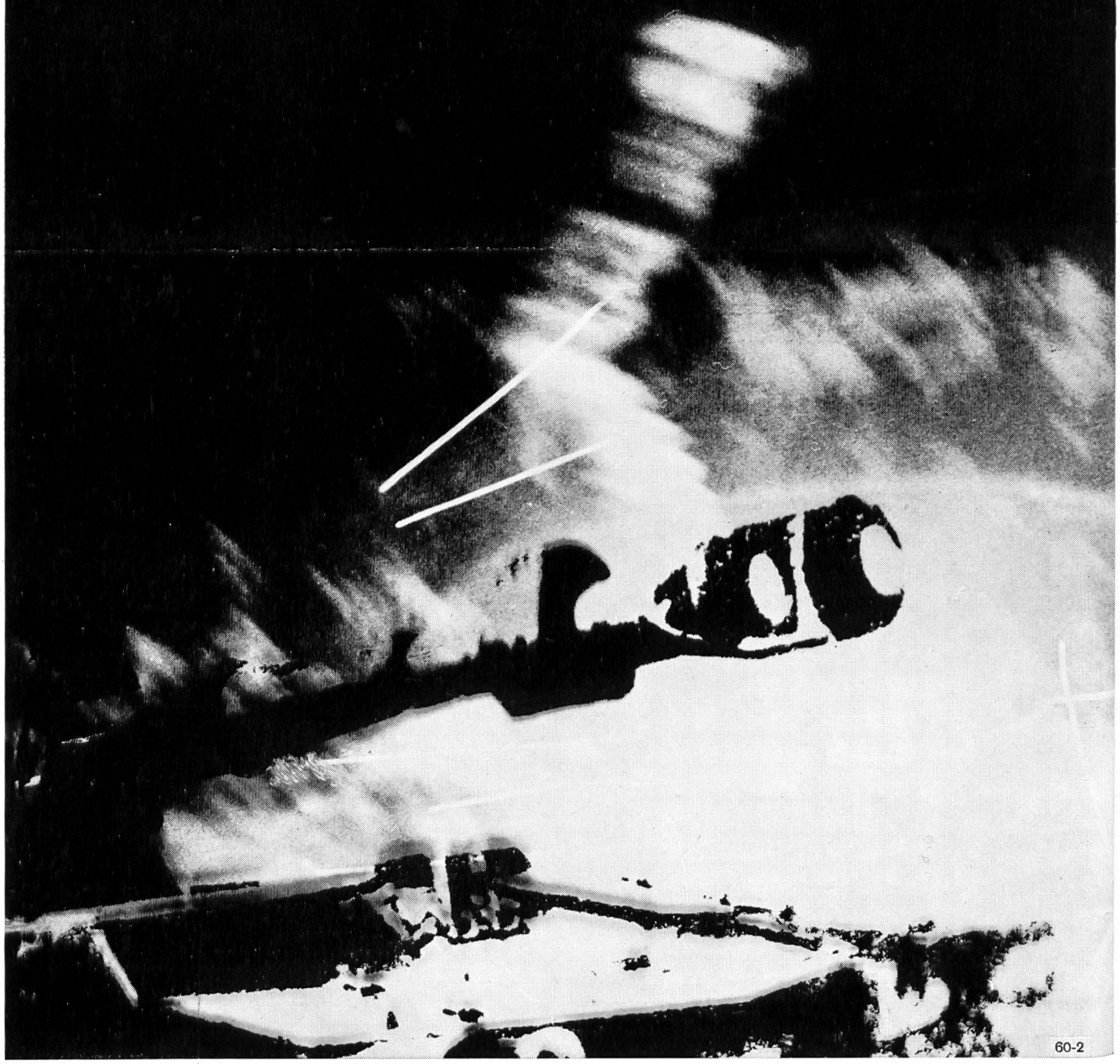

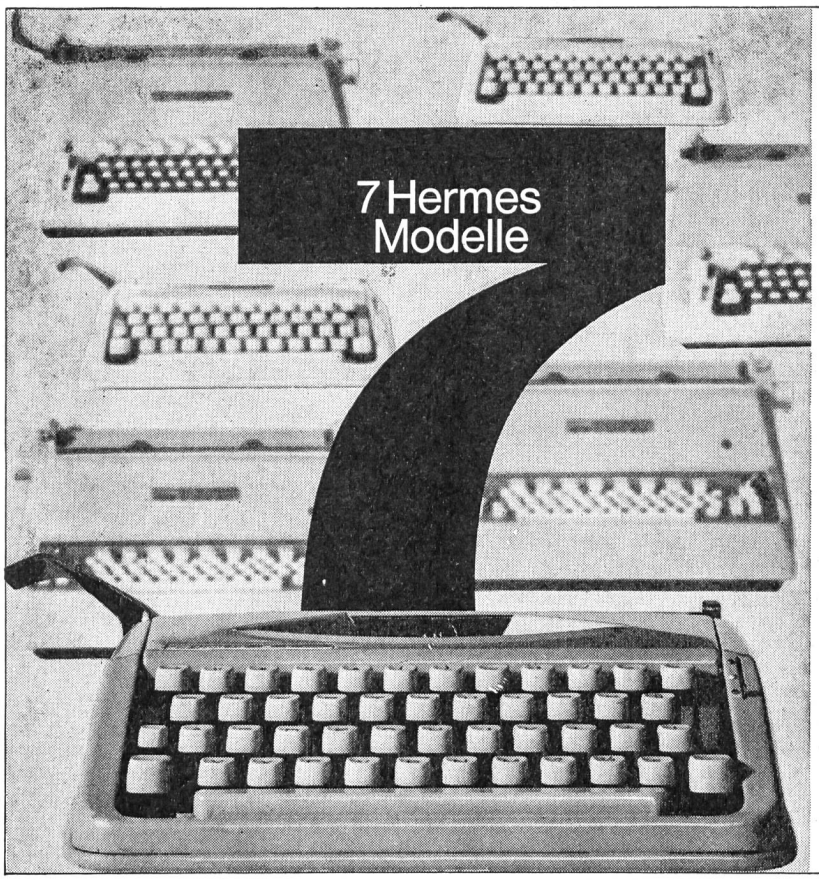

HERMES

Die geeignete Schreibmaschine auch für Sie. 7 Modelle in 16 Varianten mit 16 Schriftarten und 70 verschiedenen Tastaturen. Modelle ab Fr. 248.—
Miete/Teilzahlung/Tausch

Hermag

Hermes Büromaschinen AG
Waisenhausstr. 2, 8001 Zürich
Generalvertretung für die deutschsprachige Schweiz.

OERLIKON

Wir gehören zu den grössten Produzenten unseres Landes von

Wasserkraft- und Turbogeneratoren
Schweisskonstruktionen
Transformatoren
Hochspannungsapparaten
Lokomotiven

Um voll konkurrenzfähig zu bleiben, sind wir auf gutqualifizierte Mitarbeiter angewiesen.

Wir **suchen** zurzeit folgende Fachkräfte:

Maschinenschlosser
Konstruktions-, Bau- und Rohrschlosser
Elektromechaniker
Elektromonteure
Elektrowickler
Mechaniker

Wir freuen uns auf Ihren Anruf oder Ihre Zuschrift.
Personalabteilung Betrieb, Affolternstrasse 52,
Telefon (051) 48 18 10, intern 695

MASCHINENFABRIK OERLIKON, 8050 ZÜRICH

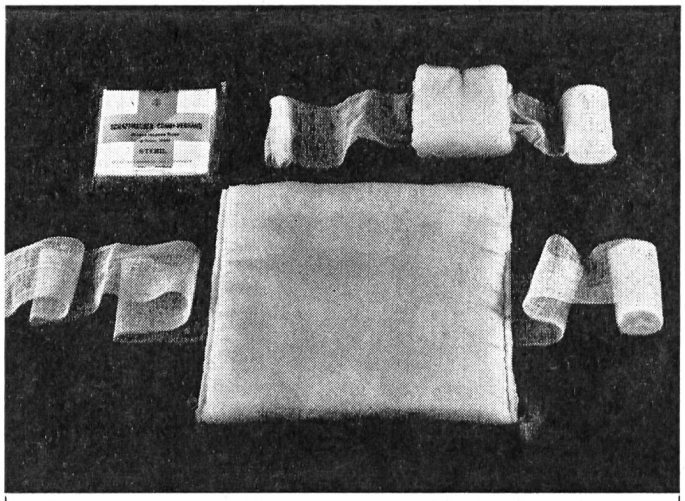

Schaffhauser Combi-Verband

das individuelle Verbandpäckchen des Bergsteigers, Skifahrers und Wanderers
kombiniert für kleine und grosse Verletzungen

Das Neuartige an diesem Wundverband ist die sinnreich zusammengelegte Wundkompresse, die von der Basisgrösse 7 × 8 cm auf das bisher nicht gekannte Grossformat 18 × 20 cm entfaltet werden kann.

Eine Spezialität der Internat. Verbandstoff-Fabrik
Schaffhausen / Neuhausen am Rheinfall

Isolierlacke, Isoliermaterialien, isolierte Drähte und Kabel für jeden Zweig der Elektrotechnik

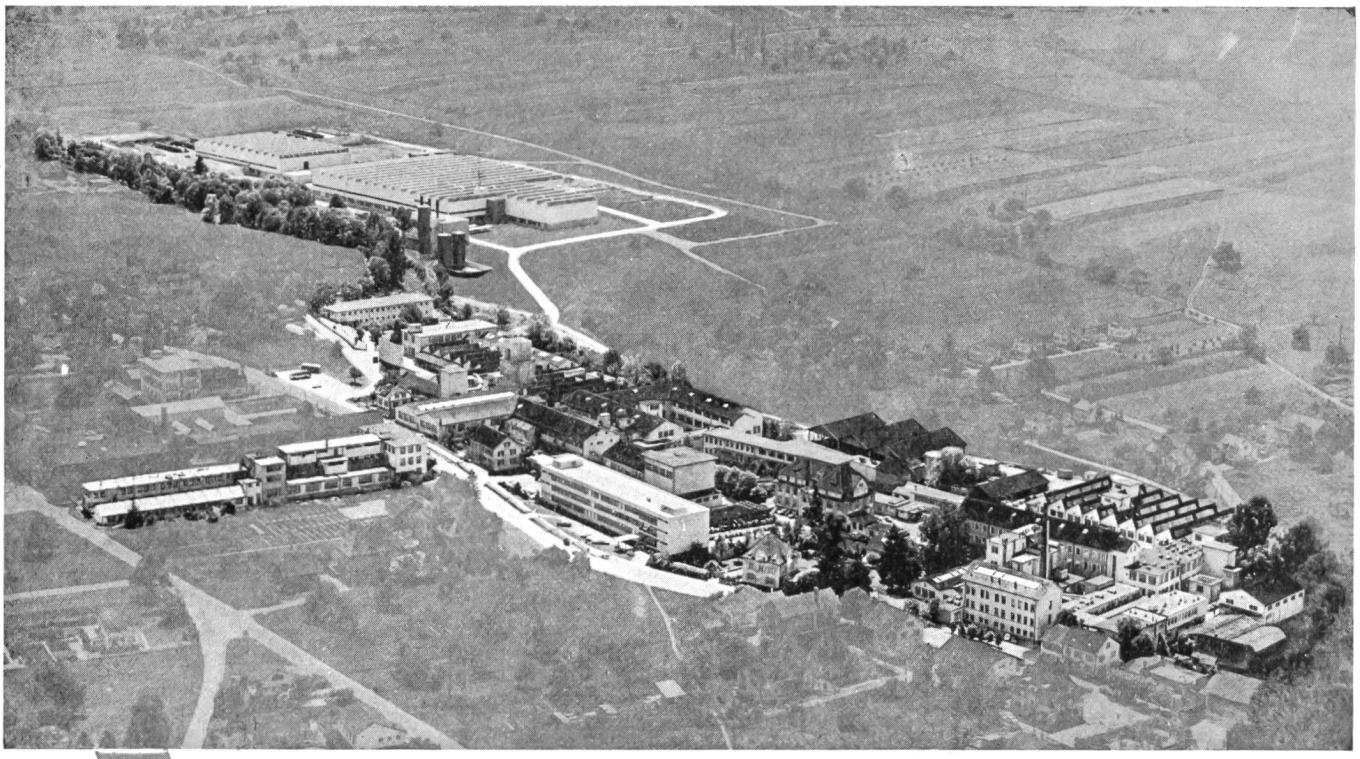

Hitzebeständiges Material mit hoher mechanischer Festigkeit in Form von Rohren (für Zellenrohre) und Platten

Glashartgewebe (Vetronit) auf der Basis von Phenol- (Klasse B), Epoxid- (Klasse F) und Silikonharz (Klasse H)

Kupferkaschierte Schichtpressstoffe als Basismaterial für gedruckte Schaltungen:

Hartpapier (Cu-Dellit) auf Phenol- und Epoxidharzbasis
Glashartgewebe (Cu-Vetronit) auf Epoxidharzbasis

Epoxid-Giessharz (Durotenax), feuchtigkeitsbeständig und gut bearbeitbar

Lackisolierte Wicklungsdrähte für alle Anwendungsgebiete

Soflex-(PVC-)isolierte Leiter und wärmebeständige Leiter mit Soflex-TQ- und Siliflex-(Silikon-)Isolation

Soflex-Montierungsdrähte für Schwachstromanlagen

Keramische Isolierkitte (Klasse C)
Spezialteile aus Oxyd-Keramik

Ausgussmassen und Schutzlacke für Apparateteile

ISOLA

Schweizerische Isola-Werke
Breitenbach

Telefon (061) 80 21 21 / 80 14 21 — Telex 62479