Zeitschrift: Schweizer Soldat : Monatszeitschrift für Armee und Kader mit FHD-Zeitung

Herausgeber: Verlagsgenossenschaft Schweizer Soldat

Band: 45 (1969-1970)

Heft: 2

Werbung

Nutzungsbedingungen

Die ETH-Bibliothek ist die Anbieterin der digitalisierten Zeitschriften. Sie besitzt keine Urheberrechte an den Zeitschriften und ist nicht verantwortlich für deren Inhalte. Die Rechte liegen in der Regel bei den Herausgebern beziehungsweise den externen Rechteinhabern. Siehe Rechtliche Hinweise.

Conditions d'utilisation

L'ETH Library est le fournisseur des revues numérisées. Elle ne détient aucun droit d'auteur sur les revues et n'est pas responsable de leur contenu. En règle générale, les droits sont détenus par les éditeurs ou les détenteurs de droits externes. Voir Informations légales.

Terms of use

The ETH Library is the provider of the digitised journals. It does not own any copyrights to the journals and is not responsible for their content. The rights usually lie with the publishers or the external rights holders. See Legal notice.

Download PDF: 29.04.2025

ETH-Bibliothek Zürich, E-Periodica, https://www.e-periodica.ch

Das Feuerleitgerät SUPER-FLEDERMAUS verfolgt Tiefflieger mit Hilfe von MTI★

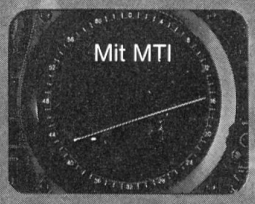

Feindliche Flugzeuge, die versuchen, ihre Kampfmittel im Tiefstflug ins Ziel zu bringen, werden mit der MTI-SUPER-FLEDERMAUS in jedem Gelände frühzeitig aufgespürt, verfolgt und mit höchster Präzision bekämpft.

★ **M**oving **T**arget **I**ndication:
Nur Radarechos von bewegten Zielen werden auf dem Bildschirm zur Darstellung gebracht.

Contraves AG Zürich

Isolierlacke, Isoliermaterialien, isolierte Drähte und Kabel für jeden Zweig der Elektrotechnik

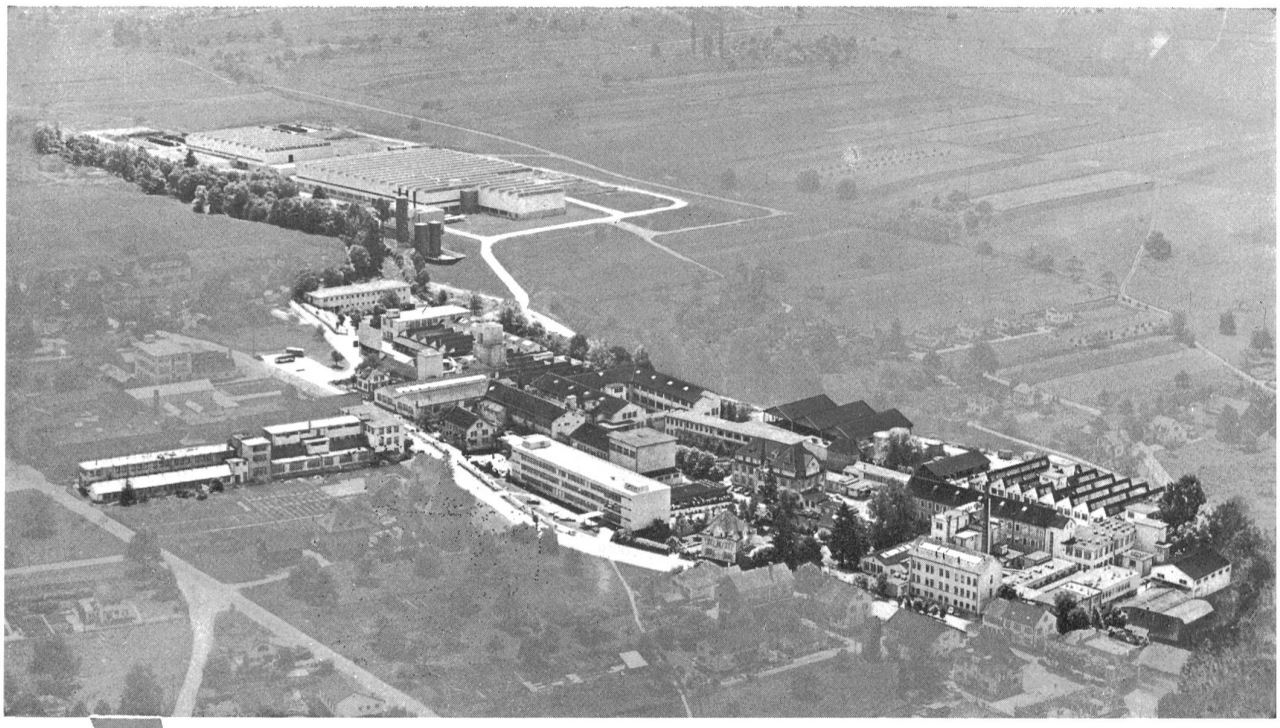

Hitzebeständiges Material mit hoher mechanischer Festigkeit in Form von Rohren (für Zellenrohre) und Platten

Glashartgewebe (Vetronit) auf der Basis von Phenol- (Klasse B), Epoxid- (Klasse F) und Silikonharz (Klasse H)

Kupferkaschierte Schichtpressstoffe als Basismaterial für gedruckte Schaltungen:

Hartpapier (Cu-Dellit) auf Phenol- und Epoxidharzbasis
Glashartgewebe (Cu-Vetronit) auf Epoxidharzbasis

Epoxid-Giessharz (Durotenax), feuchtigkeitsbeständig und gut bearbeitbar

Lackisolierte Wicklungsdrähte für alle Anwendungsgebiete

Soflex-(PVC-)isolierte Leiter und wärmebeständige Leiter mit Soflex-TQ- und Siliflex-(Silikon-)Isolation

Soflex-Montierungsdrähte für Schwachstromanlagen

Keramische Isolierkitte (Klasse C)
Spezialteile aus Oxyd-Keramik

Ausgussmassen und Schutzlacke für Apparateteile

ISOLA

Schweizerische Isola-Werke
Breitenbach

Telefon (061) 80 21 21 / 80 14 21 — Telex 62479

AZ
8712 Stäfa