**Zeitschrift:** Schweizer Soldat : Monatszeitschrift für Armee und Kader mit FHD-Zeitung

**Herausgeber:** Verlagsgenossenschaft Schweizer Soldat

**Band:** 52 (1977)

**Heft:** 7

## Werbung

**Nutzungsbedingungen**

Die ETH-Bibliothek ist die Anbieterin der digitalisierten Zeitschriften. Sie besitzt keine Urheberrechte an den Zeitschriften und ist nicht verantwortlich für deren Inhalte. Die Rechte liegen in der Regel bei den Herausgebern beziehungsweise den externen Rechteinhabern. Siehe Rechtliche Hinweise.

**Conditions d'utilisation**

L'ETH Library est le fournisseur des revues numérisées. Elle ne détient aucun droit d'auteur sur les revues et n'est pas responsable de leur contenu. En règle générale, les droits sont détenus par les éditeurs ou les détenteurs de droits externes. Voir Informations légales.

**Terms of use**

The ETH Library is the provider of the digitised journals. It does not own any copyrights to the journals and is not responsible for their content. The rights usually lie with the publishers or the external rights holders. See Legal notice.

**Download PDF:** 29.04.2025

**ETH-Bibliothek Zürich, E-Periodica, https://www.e-periodica.ch**

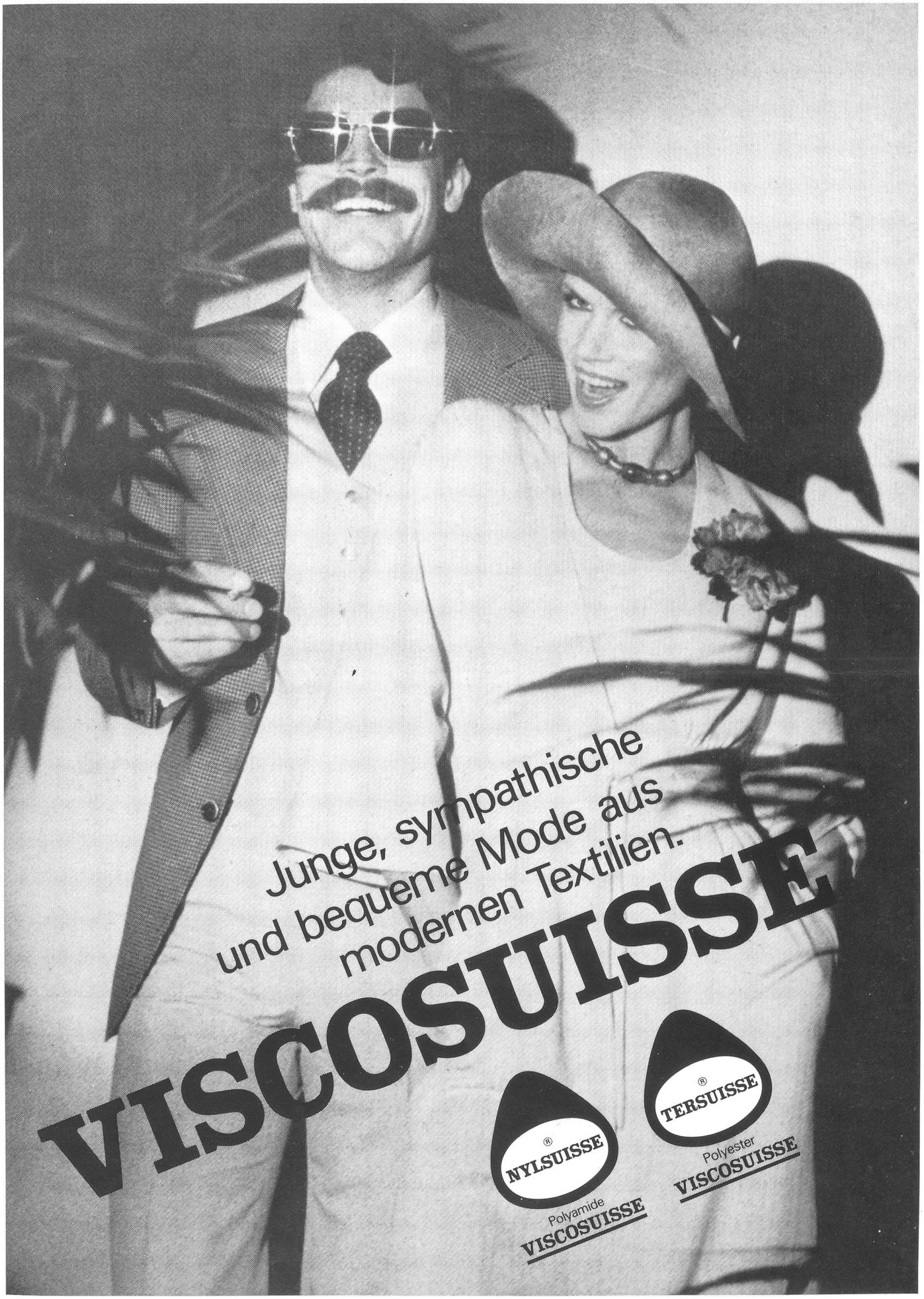
Junge, sympathische
und bequeme Mode aus
modernen Textilien.
VISCOSUISSE
NYLSUISSE
Polyamide
VISCOSUISSE
TERSUISSE
Polyester
VISCOSUISSE

Edouard Sandoz war der Name des Mannes, der 1886, zusammen mit Dr. Alfred Kern, in Basel eine kleine Anilinfabrik gründete.

Sandoz ist der Name der Firma, die sich aus diesem bescheidenen Anfang entwickelte, heute mit 90 Tochtergesellschaften in aller Welt vertreten ist und im letzten Jahr mit 34000 Mitarbeitern für rund 4 Milliarden Franken Farbstoffe, Chemikalien, Pharmazeutika, Agrochemikalien und Diätetika herstellte.

Sandoz ist ein Name: ein Sammelname für Fortschritt, Vertrauen und Sicherheit.

**SANDOZ**

Sandoz AG Basel

C 15837
ICHER KAETI
DLG., POSTFACH
N 7

AZ 8712 Stäfa