Aus dem Instruktionskorps der Schweizer Armee

Objekttyp: **Group**

Zeitschrift: **Schweizer Soldat + MFD : unabhängige Monatszeitschrift für Armee und Kader mit MFD-Zeitung**

Band (Jahr): **63 (1988)**

Heft 2

PDF erstellt am: **13.09.2024**

Nutzungsbedingungen

Die ETH-Bibliothek ist Anbieterin der digitalisierten Zeitschriften. Sie besitzt keine Urheberrechte an den Inhalten der Zeitschriften. Die Rechte liegen in der Regel bei den Herausgebern.
Die auf der Plattform e-periodica veröffentlichten Dokumente stehen für nicht-kommerzielle Zwecke in Lehre und Forschung sowie für die private Nutzung frei zur Verfügung. Einzelne Dateien oder Ausdrucke aus diesem Angebot können zusammen mit diesen Nutzungsbedingungen und den korrekten Herkunftsbezeichnungen weitergegeben werden.
Das Veröffentlichen von Bildern in Print- und Online-Publikationen ist nur mit vorheriger Genehmigung der Rechteinhaber erlaubt. Die systematische Speicherung von Teilen des elektronischen Angebots auf anderen Servern bedarf ebenfalls des schriftlichen Einverständnisses der Rechteinhaber.

Haftungsausschluss

Alle Angaben erfolgen ohne Gewähr für Vollständigkeit oder Richtigkeit. Es wird keine Haftung übernommen für Schäden durch die Verwendung von Informationen aus diesem Online-Angebot oder durch das Fehlen von Informationen. Dies gilt auch für Inhalte Dritter, die über dieses Angebot zugänglich sind.

Ein Dienst der *ETH-Bibliothek*
ETH Zürich, Rämistrasse 101, 8092 Zürich, Schweiz, www.library.ethz.ch

http://www.e-periodica.ch

AUS DEM INSTRUKTIONS KORPS DER SCHWEIZER ARMEE

Die Schulkommandenten 1988

1. Rekrutenschulen

Schule Waffenplatz Schulkommandant

Inf
Mot Inf RS 1/201, 1145 Bière, Oberst i Gst Cerinotti Michel
Inf RS 2/202, 2013 Colombier, Oberst i Gst Juilland Dominique
Inf RS 3/203, 3000 Bern 22, Oberst i Gst Kuntz Camille
Inf RS 4/204, 4410 Liestal, Oberst i Gst Eymann Waldemar
Inf RS 5/205, 5000 Aarau, Oberst i Gst Zoller Rudolf
Inf RS 6/206, 8903 Birmensdorf/ZH-Reppischtal, Oberst i Gst Witzig Rudolf
Inf RS 7/207, 9000 St Gallen, Oberstlt i Gst Labhart Rudolf
Inf RS 8/208, 6000 Luzern, Oberstlt i Gst Fischer Beat
Geb Inf RS 9/209, 6780 Airolo, Oberst i Gst Mudry Jean-Daniel
Geb Inf RS 10/210, 1890 St-Maurice, Oberst i Gst Combernous Daniel
Geb Inf RS 11/211, 6370 Wil bei Stans, Oberstlt i Gst Wicki Rolf
Geb Inf RS 12/212, 7000 Chur, Oberst i Gst Scherrer Hans-Ulrich
Inf Uem RS 13/213, 1700 Fribourg, Oberst i Gst Rais Rémy
Gren RS 14/214, 6849 Isone, Oberst i Gst Hess Ulrico
Pzaw RS 16/216, 1400 Yverdon/Chamblon, Oberst i Gst Chouet Jean-François
Pzaw RS 17/217, 1680 Romont/Drognens, Oberst i Gst Calcio-Gandino André
Pzaw RS 18/218, 7000 Chur, Oberst i Gst Blass Hanspeter
Inf Motf RS 19/219, 4705 Wangen a d A, Oberst i Gst Doelker Jürg
Tr RS 20, 8887 Mels/St Luzisteig, Oberst i Gst Graf Christian

MLT
Pz Gren RS 21/221, 3602 Thun, Oberst i Gst Streun Silvio
Pz Trp RS 22/222, 3602 Thun, Oberst i Gst Zollinger Paul
Pz Trp RS 23/223, 3602 Thun, Oberstlt i Gst Müller Paul
L Trp RS 25/225, 2915 Bure, Oberst i Gst Rufer Heinz
L Trp RS 27/227, 6430 Schwyz, Oberst i Gst Albertin Siegfried
Rdf RS 26/226, 1680 Romont/Drognens, Oberst i Gst Baumgartner Heinz

Art
Art RS 31/231, 1145 Bière, Oberst i Gst Weber Urs
Art RS 32/232, 8500 Frauenfeld, Oberst i Gst Nägeli Peter
Art RS 34/234, 6802 Monte Ceneri, Oberst i Gst Lobsiger Ulrich
Art RS 35/235, 1950 Sion, Oberst Frutiger Peter
Art RS 37/237, 8500 Frauenfeld, Oberstlt i Gst Loppacher Heinz

FF Trp
Fl RS 41/241, 1530 Payerne, Oberstlt Hurst Bernard
Pil RS 42, 6600 Locarno, Oberst Peyer Josef
Pil RS 242, 6600 Locarno, Oberstlt i Gst Aeschlimann Ulrich
FF Na/Uem RS 43/243, 8600 Dübendorf, Oberstlt i Gst Fehrlin Hans-Rudolf
Flab RS 45/245, 6032 Emmen, Oberst i Gst Scheurer Hanspeter
Flab RS 46/246, 1530 Payerne, Oberst i Gst Frei Jörg
Flab RS 247, 1666 Grandvillard, Oberst i Gst Scheuner Christian
Flab RS 48/248, 1530 Payerne, Oberstlt Thurnherr René
Flab RS 50/249, 6032 Emmen, Oberstlt Wyss Hanspeter

G Trp
G RS 56/256, 5200 Brugg AG, Oberstlt i Gst Rohrer Franz
G RS 57/257, 5620 Bremgarten AG, Oberst Kägi Ulrich

Fest Trp
Fest RS 59/259, 8887 Mels, Oberst Wüthrich Rudolf

Uem Trp
Uem RS 62/262, 8302 Kloten, Oberstlt i Gst Wyder René
Uem RS 63/263, 8180 Bülach, Oberstlt i Gst Maggetti Marcello
Uem RS 64/264, 3602 Thun/Jassbach, Oberstlt i Gst Alioth Hanspeter

San Trp
San RS 66/266, 1510 Moudon, Oberst i Gst Gaukel Niklaus
San RS 67/267, 6616 Losone, Oberst i Gst Gall Hans
San RS 68/268, 1510 Moudon, Oberst Haefliger Urs

Vet Trp
Hfs RS 71, 3048 Sand-Schönbühl, Oberst i Gst Droz Jean-Pierre

Vsg Trp
Vsg Trp RS 73/273, 1700 Fribourg, Oberst Hänni Paul

Ls Trp
Ls RS 76/276, 1211 Genève 24, Oberst i Gst Wyss André
Ls RS 77/277, 4705 Wangen, a d A, Oberst i Gst Brandenberger Ulrich

Mat Trp
Mat Trp RS 81/281, 3048 Worblaufen, Oberst i Gst Kolly Gabriel
Mat Trp RS 82/28, 3602 Thun, Oberst Lüthi Jörg
Mat Trp RS 83/283, 3250 Lyss, Oberst Müller Bruno
Mat Trp RS 84/284, 3602 Thun, Oberstlt Giovannacci Loris

Trsp Trp
Str Pol RS 86, 3602 Thun, Oberst Deillon Jean-Paul
Str Pol RS 286, 3400 Burgdorf, Oberst Deillon Jean-Paul

MFD
MFD RS 90, 8400 Winterthur, Oberst Pollak Eugénie
MFD RS 290, 8400 Winterthur, Major Schaer Eva
MFD RS 91, 8400 Winterthur, Hptm Schwarzenbach Sylvia
MFD RS 92, 8600 Dübendorf, Major Zesiger Rosmarie

R+D
R+RS 96/296, 1510 Moudon, Oberstlt Lutz Felix

2. Offiziersschulen

Schule Waffenplatz Schulkommandant

Inf
Inf OS 6 (88), 8903 Birmensdorf/Reppischtal, Oberst i Gst Sollberger Hans-Rudolf
Inf OS 1, 3000 Bern 22, Oberst i Gst Rüegger Urs
Inf OS 2, 1400 Yverdon/Chamblon, Oberst i Gst Abt Jean
Inf OS 3, 3000 Bern 22, Oberst i Gst Rüegger Urs
Inf OS 4, 1400 Yverdon/Chamblon, Oberst i Gst Abt Jean
Inf OS 5, 8903 Birmensdorf/Reppischtal, Oberst i Gst Sollberger Hans-Rudolf
Inf OS 6 (88/89), 3000 Bern 22, Oberst i Gst Rüegger Urs

MLT
MLT OS 1, 3602 Thun, Oberst i Gst Wyss Josef
MLT OS 2, 3602 Thun, Oberst i Gst Wyss Josef

Art
Art OS 1, 1145 Bière, Oberst i Gst Schletti Ulrich
Art OS 2, 1145 Bière, Oberst i Gst Schletti Ulrich
Art OS 3, 8500 Frauenfeld, Oberst i Gst Tiefenbacher Hans

FF Trp
FF OS 1, 8600 Dübendorf, Oberst i Gst Torrent Jean-Louis
FF OS 2, 8600 Dübendorf, Oberst i Gst Torrent Jean-Louis
Pil OS 1, 8600 Dübendorf, Oberst Walser Jürg
Phil OS 2, 6032 Emmen, Oberstlt i Gst Schär Beat

G Trp
G OS 1, 5200 Brugg AG, Oberst i Gst Schäublin Peter
G OS 2, 5200 Brugg AG, Oberst i Gst Schäublin Peter

Fest Trp
Fest OS, 1890 St-Maurice, Oberst i Gst Schorno Eduard

Uem Trp
Uem OS, 8180 Bülach, Oberst i Gst Fürer Bernhard

San Trp
San OS I/1, 6950 Tesserete, Oberst i Gst Bühlmann Anton
San OS I/2, 6950 Tesserete, Oberst i Gst Bühlmann Anton
San OS I/3, 6950 Tesserete, Oberst i Gst Bühlmann Anton
San OS I/4, 6950 Tesserete, Oberst i Gst Bühlmann Anton
San OS II/I, 1510 Moudon, Oberst i Gst Wyler Roland
San OS II/2, 1510 Moudon, Oberst i Gst Wyler Roland
San OS II/3, 1510 Moudon, Oberst i Gst Wyler Roland

Vet Trp
Vet OS I, 3048 Sand-Schönbühl, Oberst i Gst Droz Jean-Pierre
Vet OS II, 3048 Sand-Schönbühl, Oberst i Gst Droz Jean-Pierre

Vsg Trp
Vsg Trp OS 1, 3000 Bern 22, Oberst i Gst Kohler Fritz
Vsg Trp OS 2, 3000 Bern 22, Oberst i Gst Kohler Fritz

Ls Trp
Ls OS, 4705 Wangen a d A, Oberst i Gst Marfurt Bruno

Mat Trp
Mat Trp OS 1, 3123 Belp, Oberst Peterhans Bruno
Mat Trp OS 2, 3123 Belp, Oberst i Gst Mattenberger Ernst

Trsp Trp
Trsp OS 1, 3602 Thun, Oberst i Gst Peter Max
Trsp OS 2, 3602 Thun, Oberst i Gst Peter Max

Stabssekr
Stabssekr OS, 8180 Bülach, Oberst i Gst Fürer Bernhard

MFD
MFD OS, 8400 Winterthur, Oberst i Gst Charbonney Marc

R+D
R+OS, 1510 Moudon, Oberst Zäch Guido

3. Feldweibelschulen

Schule Waffenplatz Schulkommandant

1–5/88, 3602 Thun, Oberst Haug Samuel
MFD, 8400 Winterthur, Oblt Kirstein Marianne
R+, 1510 Moudon, Oberst Zäch Guido

4. Fourierschulen
1–4, 3000 Bern 22, Major Ramseyer Kurt

5. Küchenchefschulen
1–5, 3602 Thun, Major i Gst Furrer Faustus

6. Zusätzliche Unteroffiziersschulen für Studenten

Schule Waffenplatz Schulkommandant

Art
Art UOS 38, 1145 Bière, Oberst i Gst Pellaton Jacques
G Trp
G UOS 58, 5200 Brugg AG, Major i Gst Jeanloz Ulrich
Uem Trp
Uem UOS 61, 8180 Bülach, Major Dreher Martin
San Trp
San UOS 69, 6067 Melchtal, Major Frutig Kurt
San UOS 269, 6016 Losone, Oberst i Gst Bühlmann Anton
Ls Trp
Ls UOS 78, 4705 Wangen a d A, Oberst i Gst Brandenberger Ulrich
MFD
MDF UOS 290, 8400 Winterthur, Major Zesiger Rosmarie
R+D
R+ UOS 96, 1510 Moudon, Oberst Zäch Guido

Schulkommandantenwechsel in Brugg

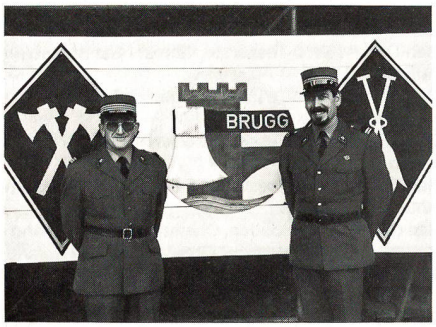

An der Spitze der Schulkommandos auf dem Genie-Waffenplatz Brugg gab es auf anfangs 1988 zwei Änderungen: Oberstlt i Gst Franz Rohrer (rt) – wohnhaft in Hunzenschwil AG, gebürtig von Sundlauenen am Thunersee – wurde neuer Kommandant der Brugger Genie-Rekruten- und Unteroffiziersschulen als Nachfolger von Oberst i Gst Peter Schäublin (Riniken), welcher ab diesem Jahr der Genie-Offiziersschule vorsteht. Das Bild soll stellvertretend für alle die vielen im «Schweizer Soldat» aufgelisteten Kommandoübernahmen in unseren militärischen Schulen sein. adr

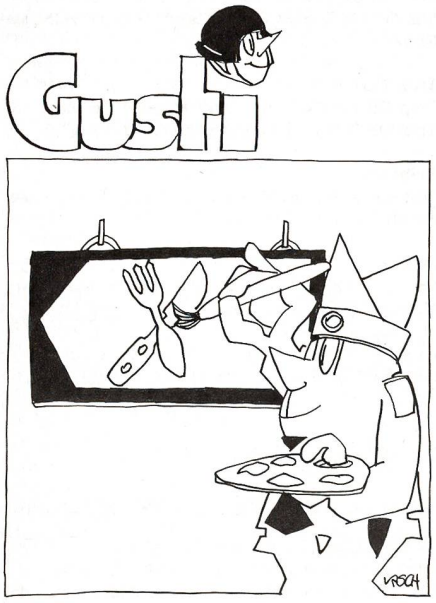

SCHWEIZERISCHE ARMEE

Auf Oberst Willi Baer folgt Oberst Rolf Grundmann

Neuer Kommandant der 1600 Festungswächter

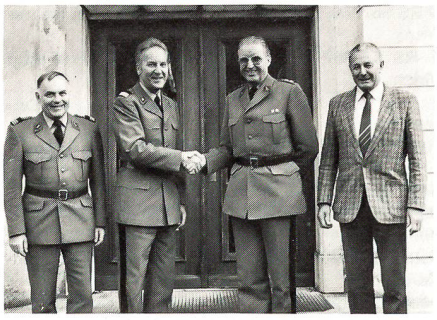

Anlässlich des Jahresschlussrapportes im Rathaussaal in Brugg verabschiedete der Waffenchef der Genie- und Festungstruppen, Divisionär Rolf Siegenthaler, den Ende 1987 in Pension gegangenen Kommandanten des Festungswachtkorps, Oberst i Gst Willi Baer (Hausen bei Brugg), und stellte gleichzeitig dessen Nachfolger, Oberst Rolf Grundmann (Kriens), vor. Der 59jährige Oberst i Gst Baer war Instruktionsoffizier bei den Genietruppen auf den Waffenplätzen Brugg und Bremgarten, bevor er vor 9 Jahren das Kommando des Festungswachtkorps übernahm. Divisionär Siegenthaler dankte am Schlussrapport den anwesenden rund 80 Offizieren stellvertretend für den Einsatz der zirka 1600 in allen Landesteilen stationierten Festungswächter. Unser Bild zeigt (von links nach rechts) den neuen Kommandanten des Festungswachtkorps, Oberst Rolf Grundmann, Oberst i Gst Willi Baer, Divisionär Rolf Siegenthaler und den Brugger Stadtrat Viktor Bulgheroni, der am Jahresschlussrapport die Grüsse der örtlichen Behörde überbrachte. adr

Seltsames Oberarmabzeichen

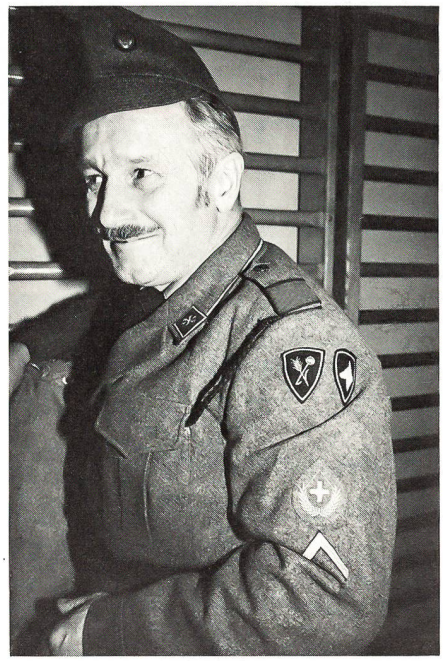

Hier handelt es sich nicht etwa um einen Küchenchef, der für die «Hunde» kocht, sondern um den nun aus der Armee entlassenen Küchenchef-Wachtmeister der Armeewetterkompanie. Nachdem er selber

ausgebildeter Hundeführer ist, nahm er jeweils seinen treuen Vierbeiner in den Dienst mit. Nicht etwa zur Bewachung der Kochkessel – sondern für den Einsatz bei der Truppe! HeSu

Von der Disziplin

Disziplin ist ein innerliches Nichtanderskönnen. Die blosse Fähigkeit, die im Gehorsam zum Ausdruck kam, ist zur Charaktereigenschaft geworden ... Wer heute Disziplin hat, erweist sie auch morgen oder an irgendeinem Tage. Sie ist Besitz, der Gehorsam nur Ausdruck.
Divisionär Edgar Schumacher (1897–1967)

Wir helfen den Afghanen!

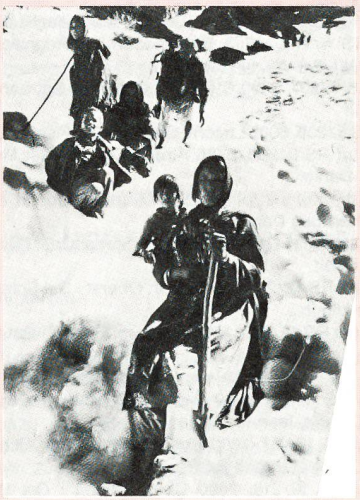

Trotz «Friedensgesprächen» geht in Afghanistan der schmutzige Krieg der sowjetischen Invasionstruppen gegen die afghanischen Freiheitskämpfer weiter. Trotz dem offenbar minimen Truppenabzug geht auch das Sterben von Zivilisten weiter – und viele Frauen und Kinder sind darunter!
Dürfen wir Schweizer hier einfach aus der Distanz zuschauen?
Dürfen wir es zulassen, dass ein Grossteil der Presse ausführlich über jedes taktische Manöver der Sowjets berichtet, die tägliche Wirklichkeit im besetzte Afghanistan und in den Flüchtlingslagern aber übergeht? Dürfen wir Schweizer die vielen Flüchtlinge und die verletzten Freiheitskämpfer einfach im Stich lassen? Nein:

Wir müssen helfen – gemeinsam!
Und deshalb rufen wir Sie auf, den Kampf dieses gequälten Volkes zu unterstützen.
- durch eine bessere Information der Öffentlichkeit
- durch aktive Hilfe an verwundete Freiheitskämpfer
- mit Hilfsgütern für Flüchtlinge

Schweizerisches Komitee für ein freies Afghanistan
Geschäftsstelle: Postfach 166
8402 Winterthur, PC 84–1900-1