Zeitschrift: Schweizer Soldat + MFD : unabhängige Monatszeitschrift für Armee und Kader mit MFD-Zeitung

Herausgeber: Verlagsgenossenschaft Schweizer Soldat

Band: 67 (1992)

Heft: 11

Werbung

Nutzungsbedingungen

Die ETH-Bibliothek ist die Anbieterin der digitalisierten Zeitschriften. Sie besitzt keine Urheberrechte an den Zeitschriften und ist nicht verantwortlich für deren Inhalte. Die Rechte liegen in der Regel bei den Herausgebern beziehungsweise den externen Rechteinhabern. Siehe Rechtliche Hinweise.

Conditions d'utilisation

L'ETH Library est le fournisseur des revues numérisées. Elle ne détient aucun droit d'auteur sur les revues et n'est pas responsable de leur contenu. En règle générale, les droits sont détenus par les éditeurs ou les détenteurs de droits externes. Voir Informations légales.

Terms of use

The ETH Library is the provider of the digitised journals. It does not own any copyrights to the journals and is not responsible for their content. The rights usually lie with the publishers or the external rights holders. See Legal notice.

Download PDF: 27.04.2025

ETH-Bibliothek Zürich, E-Periodica, https://www.e-periodica.ch

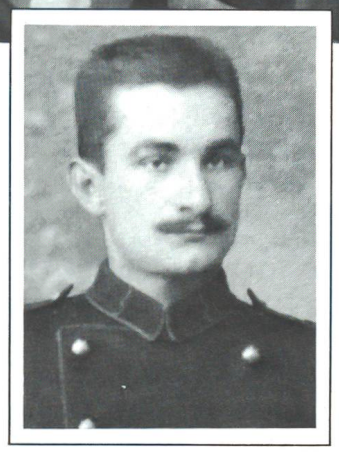

Die Zukunft kann man nicht aufhalten. Wer für die eigene Sicherheit vorsorgt, kann sie unbeschwert geniessen.

Seit über 130 Jahren versichern wir Menschen. Erfahrung genug, um auch Sie für Ihre ganz persönliche Zukunft stets kompetent und fair beraten zu können.

Rentenanstalt

Swiss Life

Hauptsitz: 8022 Zürich, General Guisan-Quai 40, Tel. 01 284 33 11.
Für Sach-, Unfall-, Motorfahrzeug- und Haftpflichtversicherungen:
Zusammenarbeit mit der Schweizerischen Mobiliar.

Ihre Versicherung für heute und morgen.

Keine Kompromisse!

Wenn es darum geht, Piloten für die schwierigste und anspruchsvollste Aufgabe auszubilden, werden die Pilatus PC-7- und PC-9-Trainer von den weltweit führenden Luftwaffen ausgewählt.
Wer sich als Pilot in den Pilatus Turbo Trainern qualifiziert, kann problemlos sein Können in jedem nachfolgenden Flugzeug beweisen.
Von Tag zu Tag demonstrieren unzählige Piloten, dass es zu den Pilatus Trainern keine bessere Alternative gibt.

Pilatus PC-7 und PC-9: die kompromisslosen Trainer Ihrer Wahl!

PILATUS

Flugzeugwerke AG, CH-6370 Stans/Schweiz
Constructions Aéronautiques SA, CH-6370 Stans/Suisse
Aircraft Ltd., CH-6370 Stans/Switzerland