Zeitschrift: Schweizer Soldat : die führende Militärzeitschrift der Schweiz
Herausgeber: Verlagsgenossenschaft Schweizer Soldat
Band: 72 (1997)
Heft: 6

Werbung

Nutzungsbedingungen
Die ETH-Bibliothek ist die Anbieterin der digitalisierten Zeitschriften. Sie besitzt keine Urheberrechte an den Zeitschriften und ist nicht verantwortlich für deren Inhalte. Die Rechte liegen in der Regel bei den Herausgebern beziehungsweise den externen Rechteinhabern. Siehe Rechtliche Hinweise.

Conditions d'utilisation
L'ETH Library est le fournisseur des revues numérisées. Elle ne détient aucun droit d'auteur sur les revues et n'est pas responsable de leur contenu. En règle générale, les droits sont détenus par les éditeurs ou les détenteurs de droits externes. Voir Informations légales.

Terms of use
The ETH Library is the provider of the digitised journals. It does not own any copyrights to the journals and is not responsible for their content. The rights usually lie with the publishers or the external rights holders. See Legal notice.

Download PDF: 29.04.2025

ETH-Bibliothek Zürich, E-Periodica, https://www.e-periodica.ch

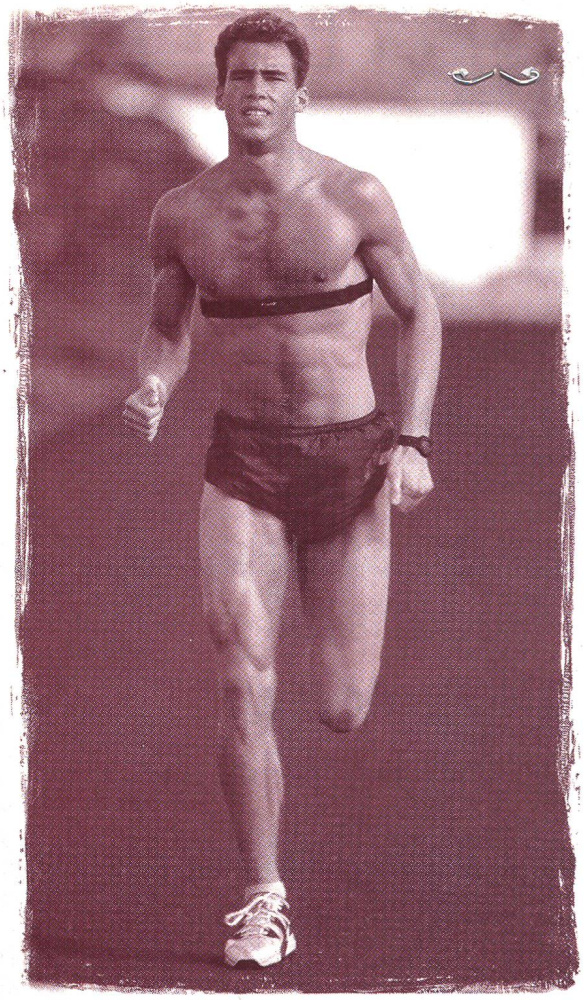

Für die Besten. Und alle, die es werden wollen.

Sind Sie auf Erfolg programmiert? Dann werden Sie den Polar Accurex Plus unentbehrlich finden. Dieses Hochleistungs-Messgerät bietet eine Fülle von Herzfrequenz-Testfunktionen für anspruchsvolles Einzel- und Gruppentraining – bis hin zur Auswertung am Computer.

Ein Ausschnit aus seinem Leistungskatalog:
- drahtlose, digital codierte Übertragung der Herzfrequenz
- speichert bis zu 66 Stunden Herzfrequenz-Daten
- alternierende Anzeige von Zeit, Stoppuhr oder Countdown-Timer
- Lumineszenz-Displaybeleuchtung
- Übertragung der Daten an PC (mit Polar Interface Plus™.)

Nur im Fachhandel erhältlich.

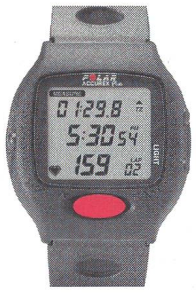

Polar Accurex Plus™

LMT

LEUENBERGER MEDIZINTECHNIK AG
Industriestrasse 19, CH-8304 Wallisellen

POLAR®
heart rate monitors

Ruhig bleiben, der Help Point löst jedes Problem.

Rund um die Uhr, weltweit. Gratistelefon 0800 80 80 80.

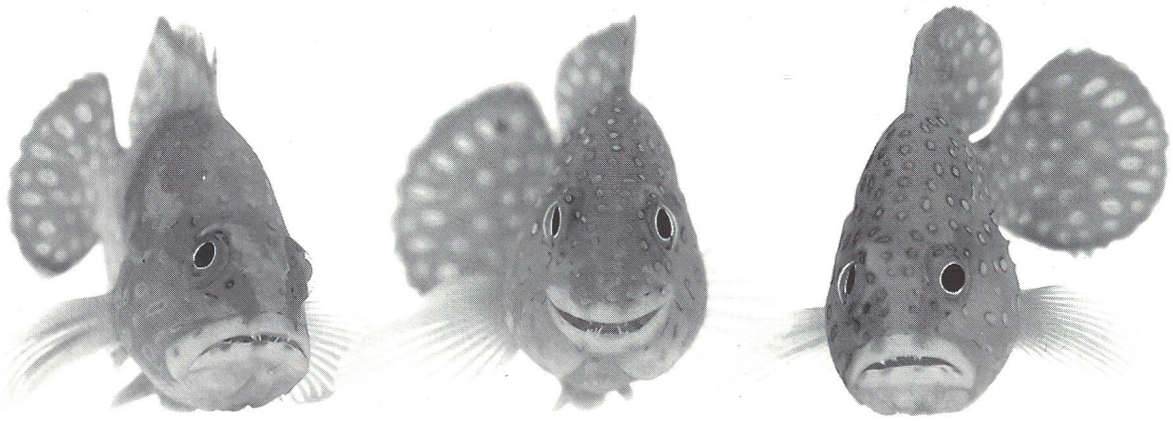

ZÜRICH :relax