

Objektyp: **Advertising**

Zeitschrift: **Schauplatz Spitex : Zeitschrift der kantonalen Spitex Verbände
Zürich, Aargau, Glarus, Graubünden, Luzern, Schaffhausen, St.
Gallen, Thurgau**

Band (Jahr): - **(2010)**

Heft 1: **Der richtige Mix**

PDF erstellt am: **12.07.2024**

Nutzungsbedingungen

Die ETH-Bibliothek ist Anbieterin der digitalisierten Zeitschriften. Sie besitzt keine Urheberrechte an den Inhalten der Zeitschriften. Die Rechte liegen in der Regel bei den Herausgebern.

Die auf der Plattform e-periodica veröffentlichten Dokumente stehen für nicht-kommerzielle Zwecke in Lehre und Forschung sowie für die private Nutzung frei zur Verfügung. Einzelne Dateien oder Ausdrucke aus diesem Angebot können zusammen mit diesen Nutzungsbedingungen und den korrekten Herkunftsbezeichnungen weitergegeben werden.

Das Veröffentlichen von Bildern in Print- und Online-Publikationen ist nur mit vorheriger Genehmigung der Rechteinhaber erlaubt. Die systematische Speicherung von Teilen des elektronischen Angebots auf anderen Servern bedarf ebenfalls des schriftlichen Einverständnisses der Rechteinhaber.

Haftungsausschluss

Alle Angaben erfolgen ohne Gewähr für Vollständigkeit oder Richtigkeit. Es wird keine Haftung übernommen für Schäden durch die Verwendung von Informationen aus diesem Online-Angebot oder durch das Fehlen von Informationen. Dies gilt auch für Inhalte Dritter, die über dieses Angebot zugänglich sind.

SAG

Schule für Angewandte Gerontologie

Studienprogramm Gerontologie

mit Diplom- oder Zertifikatsabschluss

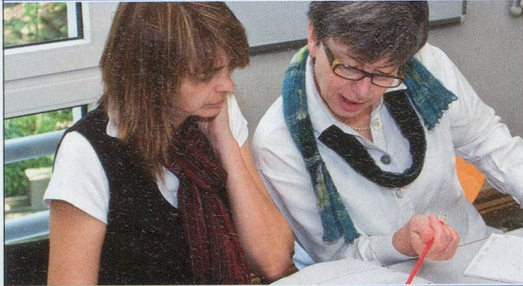

Flexible Module – verschiedene Schwerpunkte. Im komplexen Fachgebiet Gerontologie haben wir ein hochwertiges, praxisbezogenes Studienprogramm entwickelt mit unterschiedlich ausgerichteten Inhalten. Sie haben die Wahl zwischen Studiengang in Angewandter Gerontologie mit Diplomabschluss, oder bilden Sie sich über Einzelmodule mit Zertifikatsabschluss weiter.

Grundlagenmodul 18 Tage: Spektrum Gerontologie
Fokusmodule je 12 Tage: Demenz und Gerontopsychiatrie • Angehörigenarbeit und Beratung • Transkulturelle Kompetenz • Alter und Behinderung • Geriatrie
Start: 12. März 2010



SAG Schule für Angewandte Gerontologie www.sag.pro-senectute.ch Telefon: 044 283 89 40
 Seit über 18 Jahren führend in der gerontologischen Weiterbildung

Wir pflegen Beziehung!

Wir sind Ihr professioneller Spitex-Partner!

Wir ergänzen Spitexorganisationen bei zeitintensiven Einsätzen und unterstützen, wenn die Wünsche des Klienten den Grundbedarf übersteigen – auch in der Nacht und über das Wochenende. Pflegende Angehörige können wir kurzfristig entlasten. Wir beraten Sie gerne.

Private Hauspflege Spitex

Suchen Sie eine neue Stelle?
 Suchen Sie qualifiziertes Pflegefachpersonal?
Festanstellung, temporär oder tageweise.

Dank einem grossen Mitarbeiterpool, persönlichen Kontakten und weitreichendem Beziehungsnetz können wir optimal auf Ihre Bedürfnisse eingehen. Wir freuen uns auf Sie.

Personal für
 Heime und Spitäler

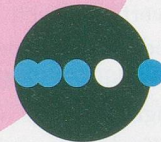

8006 Zürich
 Beckenhofstrasse 6
 044 259 80 80
 5000 Aarau
 Laurenzorgasse 7
 062 832 94 00

PHS

www.phsag.ch

Donnerstag, 11. März 2010
 ABB Forschungszentrum im Segelhof



Melden Sie sich jetzt an!

Publicare AG 056 484 10 00
 Täferstrasse 20 info@forumspitex.ch
 5405 Baden-Dättwil www.forumspitex.ch

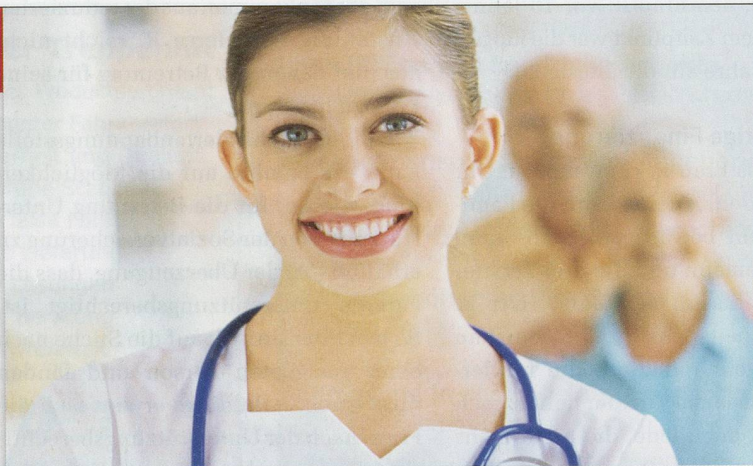

WCS

Hollister
 Attention to Detail. Attention to Life.

3M

TENA

ASCENSIA
 Bayer HealthCare
 Diabetes Care
 www.ascensia.ch

NUTRICIA

publicare



Pflege-
 betten
 schon ab
 Fr. 2'380.-

Alles für die Pflege zu Hause: www.bimeda.ch



Besuchen Sie auch unsere permanente Ausstellung oder verlangen Sie eine kostenlose Beratung vor Ort.
 Bimeda AG, Kasernenstrasse 3A, CH-8184 Bachenbülach, Tel. 044 872 97 97, bimeda@bimeda.ch