

# Vieh- und Geflügelbestandsermittlung des Kantons Bern vom 23. April 1930

Autor(en): [s.n.]

Objektyp: **Article**

Zeitschrift: **Mitteilungen des Statistischen Bureaus des Kantons Bern**

Band (Jahr): - (1930)

Heft 5

PDF erstellt am: **11.07.2024**

Persistenter Link: <https://doi.org/10.5169/seals-850374>

## **Nutzungsbedingungen**

Die ETH-Bibliothek ist Anbieterin der digitalisierten Zeitschriften. Sie besitzt keine Urheberrechte an den Inhalten der Zeitschriften. Die Rechte liegen in der Regel bei den Herausgebern. Die auf der Plattform e-periodica veröffentlichten Dokumente stehen für nicht-kommerzielle Zwecke in Lehre und Forschung sowie für die private Nutzung frei zur Verfügung. Einzelne Dateien oder Ausdrucke aus diesem Angebot können zusammen mit diesen Nutzungsbedingungen und den korrekten Herkunftsbezeichnungen weitergegeben werden. Das Veröffentlichen von Bildern in Print- und Online-Publikationen ist nur mit vorheriger Genehmigung der Rechteinhaber erlaubt. Die systematische Speicherung von Teilen des elektronischen Angebots auf anderen Servern bedarf ebenfalls des schriftlichen Einverständnisses der Rechteinhaber.

## **Haftungsausschluss**

Alle Angaben erfolgen ohne Gewähr für Vollständigkeit oder Richtigkeit. Es wird keine Haftung übernommen für Schäden durch die Verwendung von Informationen aus diesem Online-Angebot oder durch das Fehlen von Informationen. Dies gilt auch für Inhalte Dritter, die über dieses Angebot zugänglich sind.



zahl 904

Stadt- und Hochschul-  
Bibliothek + BERN

8. Sep. 1930

Mitteilungen des Statistischen Bureau des Kantons Bern  
Neue Folge

Nr. 5

**Vieh- und  
Geflügelbestandsermittlung  
des Kantons Bern**

vom 23. April 1930



BERN  
Kommissionsverlag von A. Francke A.-G.  
1930



## Veröffentlichungen des Statistischen Bureaus des Kantons Bern.

- Beiträge zur Statistik des Kantons Bern, Heft I—III, 1864 (vergriffen).  
 Hauptergebnisse der Volkszählung vom 1. Dezember 1870 (vergriffen).  
 Statistisches Jahrbuch für den Kanton Bern, Jahrgänge I—XI, 1865—1877.  
 Zur Statistik der Schulhygiene im Kanton Bern 1879 (vergriffen).  
 Hauptergebnisse der Volkszählung vom 1. Dezember 1880 (vergriffen).  
 Ergebnisse der Gemeinderechnungen im Kanton Bern auf Ende 1880 (vergriffen).

### Mitteilungen des Statistischen Bureaus des Kantons Bern — Jahrgänge 1883—1928:

#### I. Bevölkerungsstatistik:

- 1883 Lieferung II: { 1. Stand und Bewegung d. Bürger u. Einsassen in d. Gemeinden v. 1850—1880.  
 2. Bevölkerungsbewegung von 1876—1881.  
 3. Die aussergewöhnlichen Todesfälle von 1878—1882.  
 1885 „ IV: Zif. 1. Die überseeische Auswanderung a. d. Kt. Bern in d. Jahren 1878—1882.  
 1887 „ II: Vergleichende Statistik der Volkszählungsergebnisse betr. den Kanton Bern.  
 1888/89 „ II: Untersuchungen betreffend die Bevölkerungsbewegungen und die wirtschaftlichen Verhältnisse im Jahrzehnt 1876—1886.  
 II: (Ortschaftsstatistik auch in französischem Text).  
 1. Zahl der Wohnhäuser, der Haushaltungen, der wohnhaften und anwesenden Personen in den Ortschaften des Kts. Bern n. d. Volkszählg. v. 1. Dez. 1888.  
 2. Die Bevölkerung nach Einwohner- und Kirchgemeinden, festgestellt auf Grund der eidg. Volkszählung vom 1. Dezember 1888.  
 1892 „ II: Ergebn. der Bevölkerungsstatistik d. Kts. Bern für den Zeitraum v. 1886—1890.  
 1901 „ II: Ergebnisse der eidg. Volkszählung vom 1. Dezember 1900 im Kanton Bern.  
 1903 „ I: Ergebnisse der Zählung der Geisteskranken im Kanton Bern vom 1. Mai 1902.  
 1908 „ I: Ergebnisse der Bevölkerungsstatistik des Kantons Bern von 1891—1905/06.  
 1911 „ I: Ergebnisse der eidg. Volkszählung im Kanton Bern vom 1. Dezember 1910.  
 1921 „ II: Hauptergebnisse der eidg. Volkszählung vom 1. Dez. 1920 nach Gemeinden und Ortschaften im Kanton Bern.  
 1922 „ I: Zif. 2. Statistik der Bevölkerungsbewegung im Kanton Bern pro 1906—1920.  
 1925 „ I: Ergebnisse der eidg. Volkszählung vom 1. Dezember 1920 im Kanton Bern.

#### II. Finanzwesen.

- 1883 Lieferung III: Die Gemeindesteuern im Kanton Bern pro 1882.  
 1894 „ III: Statistik der Gemeindesteuern im Kanton Bern pro 1893.  
 (Edition française): Statistique des impôts communaux dans le canton de Berne en 1893.  
 1896 Lieferung I: Rechnungsergebnisse der laufenden Verwaltung im Ortsgut der Einwohnergemeinden des Kantons Bern.  
 1899 „ I: Statistik der Gemeindesteuern im Kanton Bern 1894—1897.  
 1901 „ I: Ergebnisse der Steuerstatistik des Kantons Bern pro 1899.  
 1903 „ II: Gemeinde-Finanzstatistik. Rechnungsergebnisse betreffend die Verwaltung und den Bestand der Gemeindegüter im Kanton Bern pro 1900.  
 1905 „ I: Zif. 1. Statistik der Gemeindesteuern im Kanton Bern 1898—1903.  
 1909 „ II: Statistik der Gemeindesteuern im Kanton Bern pro 1908.  
 1912 „ II: Gemeinde-Finanzstatistik. Rechnungsergebnisse betreffend die Verwaltung und den Bestand der Gemeindegüter im Kanton Bern pro 1910.  
 1915 „ I: Statistik der Gemeindesteuern im Kanton Bern pro 1913.  
 1920 „ II: Statistik der Gemeindesteuern im Kanton Bern pro 1918.  
 1923 „ II: Gemeinde-Finanzstatistik. Rechnungsergebnisse betreffend die Verwaltung und den Bestand der Gemeindegüter im Kanton Bern pro 1920.  
 1925 „ II: Statistik der Gemeindesteuern im Kanton Bern pro 1923.  
 1928 „ I: Gemeinde-Finanzstatistik. Rechnungsergebnisse der laufenden Verwaltung im Ortsgut der Einwohnergemeinden nebst Vermögensbestand derselben pro 1925.

#### III. Wirtschaftsstatistik.

a) Landwirtschaftliche Statistik, jahrgangweise: 1885—1927 (24 Lieferungen).

b) Uebrige Wirtschaftsstatistik:

- 1883 Lieferung I: Der Weinbau im Kt. Bern pro 1881/82 (mit einer graph. Witterungstabelle).  
 „ IV: Zif. 2. Statistik d. Geltstage im Kt. Bern v. 1878—1882 (mit 2 graph. Tabellen).  
 1885 „ I: { 1. Die Weinernte der Jahre 1883 und 1884 im Kanton Bern.  
 2. Statistik der Milchwirtschaft im Käsebetrieb des Kantons Bern.  
 3. Statistik der Sparkassen im Kanton Bern.  
 „ III: { 1. Der Holzkonsum im Kanton Bern.  
 2. Die Hagelschläge seit 1878, speziell von 1882—1885, m. 2 Uebersichtskarten.  
 1886 „ II: Ergebnisse der Viehzählung im Kanton Bern vom 21. April 1886.  
 1888/89 „ I: Ergebnisse der Obstbaumzählung vom Mai 1888 im Kanton Bern.  
 (Edition française): Résultats du recensement des arbres fruitiers du mai 1888 (avec une carte), publiés par le Bureau cantonal de statistique.  
 1890 Lieferung I: Gewerbestatistik für die Städte Bern, Biel und Burgdorf.  
 „ II: Grundbesitzstatistik des Kts. Bern nach der Aufnahme vom Jahr 1888 (vergr.).  
 (Edition française): Statistique de la propriété foncière du canton de Berne d'après le recensement de 1888, publié par le Bureau cantonal de statistique (vergr.).



Mitteilungen des Statistischen Bureaus des Kantons Bern  
Neue Folge

---

Nr. 5

**Vieh- und  
Geflügelbestandsermittlung  
des Kantons Bern**

vom 23. April 1930



Bern  
Kommissionsverlag von A. Francke A.-G.  
1930



## Inhaltsverzeichnis.

|   | Seite |
|---|-------|
| 1. Vorbemerkungen . . . . .                               | 5     |
| 2. Der Bestand an Viehbesitzern . . . . .                 | 5     |
| 3. Der Pferdebestand . . . . .                            | 11    |
| 4. Der Rindviehbestand . . . . .                          | 12    |
| 5. Der Schweinebestand . . . . .                          | 18    |
| 6. Der Ziegenbestand . . . . .                            | 21    |
| 7. Der Schafbestand . . . . .                             | 23    |
| 8. Die Ergebnisse der Geflügelbestandsermittlung. . . . . | 24    |
| <i>a.</i> Der Bestand an Geflügelbesitzern . . . . .      | 24    |
| <i>b.</i> Der Nutzgeflügelbestand . . . . .               | 26    |

### ANHANG.

|  |    |
|--|----|
| Gemeindeergebnisse . . . . .                     | 28 |
| <i>a.</i> Viehzählung . . . . .                  | 28 |
| <i>aa.</i> Besitzer und Pferdebestand . . . . .  | 28 |
| <i>bb.</i> Rindviehbestand . . . . .             | 33 |
| <i>cc.</i> Schweine, Schafe und Ziegen . . . . . | 39 |
| <i>b.</i> Geflügelzählung . . . . .              | 44 |

---



## Vorwort

---

Die vorliegende Bestandsermittlung ist eine Wiederholung derjenigen des letzten Jahres. Die Erhebung wie Verarbeitung der Materialien erfolgte nach den in Nr. 1 der Mitteilungen des Statistischen Bureaus des Kantons Bern niedergelegten Methoden. Wir können uns daher auf wenig begleitende Worte zu den Tabellen beschränken. Die Erhebung selbst erstreckt sich auf die gleichen Gemeinden wie im Vorjahre. Neu kamen zwei Gemeinden (Frauenkappelen und Nods) hinzu, sodass sich die Ermittlung der Bestände auf die Zählung in 61 Gemeinden, die etwas mehr als 15% des bernischen Viehbestandes beherbergen, erstreckt. Wir können konstatieren, dass die Zählgemeinden das Urmaterial sorgfältig erhoben und innert den gestellten Fristen abgeliefert haben, wodurch eine rasche Aufarbeitung ermöglicht wurde. Wir danken den Erhebungsorganen an dieser Stelle für ihre weitgehenden Unterstützungen.

*Bern*, den 15. Juli 1930.

Statistisches Bureau des Kantons Bern,

*Der Vorsteher:*  
Prof. Dr. W. Pauli.



## 1. Vorbemerkungen.

Die Viehstandsermittlung des Jahres 1930 stützt sich auf die Zählung der Bestände in den im Anhang aufgeführten 61 Kontrollgemeinden. Die Erhebung erfolgte Mittwoch, den 23. April 1930. Erhebungsformulare und Erhebungsmethoden entsprachen vollständig denjenigen des letzten Jahres. Um die Konjunktorentwicklung auf dem Schweinemarkt besser beurteilen zu können, haben wir bei der Schweinezählung innerhalb der Altersklassen weitgehendere Gruppierungen gemacht, als dies bisher üblich war. Neben der Ausscheidung der Zuchttiere wurde der Schweinebestand unterschieden in folgende Gruppen: Saugferkel, Fasel- und Mastschweine bis 4 Monate alt, Fasel- und Mastschweine 4—6 Monate alt, Fasel- und Mastschweine über 6 Monate alt.

Die Ergebnisse der Erhebungen gruppierten wir nach drei Wirtschaftszonen:

als „Oberland“ gilt das Gebiet der Aemter: Oberhasli, Interlaken, Frutigen, Saanen, Nieder- und Obersimmental;

als „Jura“ gelten die Aemter: Courtelary, Delémont, Franches-Montagnes, Laufen, Moutier, Neuveville und Porrentruy;

die Gebiete der übrigen Aemter des Kantons sind unter dem Begriff „Mittelland“ zusammengefasst.

Den Ergebnissen der Ermittlungen fügen wir wiederum zur Erkennung der Stabilität der Resultate deren wahrscheinliche Schwankungsziffern bei.

## 2. Der Bestand an Viehbesitzern.

Die Zahl der Viehbesitzer ist gegenüber dem Vorjahre wiederum kleiner geworden. Besonders ausgeprägt ist die rückläufige Bewegung im Bestande der Viehbesitzer ohne Landwirtschaftsbetrieb. Die beobachtete Entwicklung dieser Sondergruppe hängt mit der Ungunst der Konjunktur auf dem Schweinemarkte im Vorjahre zusammen, die manchen Tierhalter, der nur Schweine besass, veranlasste, von der Haltung von Mastschweinen und damit von Vieh überhaupt abzusehen.

Die Verschiebungen innerhalb des Bestandes der Viehbesitzer mit Landwirtschaftsbetrieben stehen auch in gewisser Wechselbeziehung zur Konjunktur-entwicklung in der industriellen und gewerblichen Produktion. Bei industrieller Hochkonjunktur werden Erwerbstätige der Landwirtschaft in der Gewerbe-  
produktion aushilfsweise beschäftigt. Mancher Viehhalter tritt dadurch in jene Kategorie von Viehbesitzern ein, die neben der landwirtschaftlichen Betätigung noch eine andere Erwerbsquelle aufweist. Bei rückläufiger industrieller Konjunktur werden vorerst Aushilfskräfte ausgeschaltet, also regelmässig gerade jene, die zu Hause noch ein anderes Gewerbe betreiben. Das sind vielfach die Aushilfskräfte aus der Landwirtschaft.

Bei schlechtem Beschäftigungsgrade in der Industrie gehen verschiedenen Viehhaltern Nebenverdienste verloren, weil ihnen diese von jungen Kräften, die keine anderweitige Beschäftigung finden, streitig gemacht werden. Auch



diese Erscheinung führt dazu, dass in diesen Zeitperioden die Zahl der Angehörigen der Kategorie der Landwirte mit Nebenerwerb eher abnimmt, während gleichzeitig die Zahl der Viehhalter, deren einzige Erwerbsquelle die Landwirtschaft ist, gleichbleibt oder sogar zunimmt.

Die hier skizzierte Wechselbeziehung ist sowohl im „Oberland“ wie im „Jura“ festzustellen. Im „Oberland“ hat die Gunst der Fremdensaison den Viehhaltern und Landwirten zu Nebenerwerb verholfen. Die Kategorie der Landwirte mit anderen Erwerbsquellen hat hier zahlenmässig zugenommen. Im „Jura“, ist dagegen eine umgekehrt verlaufene Entwicklung zu beobachten. Die gute Beschäftigungslage der Uhrenindustrie ist verschwunden und damit haben auch die Nebenverdienstmöglichkeiten der Landwirte Einbussen erfahren. Während vom Jahre 1926 bis 1929 im „Jura“ mit der Gunst der Konjunktur für die Uhrenindustrie eine Vermehrung der Zahl der Landwirte mit Nebenerwerb und eine Abnahme derjenigen ohne Nebenerwerb zu verzeichnen war, ist seit dem letzten Jahre, mit dem Einsetzen der Krisenlage in der Uhrenindustrie, eine zahlenmässige Abnahme der Landwirte mit Nebenerwerb und eine Zunahme derjenigen ohne Nebenerwerb zu beobachten.

Das durchschnittliche Ergebnis des Kantons lässt erneut die seit Jahren beobachtete Bewegung der Abnahme der Zahl Viehbesitzer mit Landwirtschaftsbetrieben erkennen. Die Zahl der Viehbesitzer mit Landwirtschaftsbetätigung als einziger Erwerbsquelle hat gegenüber dem Vorjahre um ein weiteres Prozent abgenommen, so dass damit diese Erhebungsgruppe in der Zeit von 4 Jahren (seit 1926) um rund  $5,7 \pm 1,0$  pro Hundert zahlenmässig kleiner geworden ist. Die Viehbesitzer mit landwirtschaftlicher Betätigung und weiteren Erwerbsquellen haben gegenüber dem Vorjahre ihren Bestand um eine Kleinigkeit vergrössert, doch ist die Verschiebung so unbedeutend im Vergleich zur wahrscheinlichen Schwankung des Ergebnisses, dass bestimmte Schlüsse daraus nicht gezogen werden können.

Auf Grund der Ergebnisse der Zählungen in den Kontrollgemeinden errechneten wir folgende Anzahl Viehbesitzer:



| Wirtschaftsgebiete      | Viehbesitzer      |                            |                             | Viehbesitzer mit Landwirtschaft |                                 |
|-------------------------|-------------------|----------------------------|-----------------------------|---------------------------------|---------------------------------|
|                         | Total             | mit Landwirtschaftsbetrieb | ohne Landwirtschaftsbetrieb | als einziger Erwerbsquelle      | mit noch anderen Erwerbsquellen |
| <b>a. „Oberland“:</b>   |                   |                            |                             |                                 |                                 |
| 1926                    | 9749 —            | 8140 —                     | 1609 —                      | 5195 —                          | 2945 —                          |
| 1929                    | 9350 ±180         | 7700 ±260                  | 1650 ±105                   | 5040 ±135                       | 2660 ±220                       |
| 1930                    | 9070 ±125         | 7800 ±215                  | 1270 ± 90                   | 4780 ± 90                       | 3020 ±175                       |
| <b>b. „Mittelland“:</b> |                   |                            |                             |                                 |                                 |
| 1926                    | 30498 —           | 26372 —                    | 4126 —                      | 17827 —                         | 8545 —                          |
| 1929                    | 29890 ±190        | 25430 ±240                 | 4460 ±175                   | 17400 ±160                      | 8030 ±180                       |
| 1930                    | 28810 ±185        | 25250 ±210                 | 3560 ±155                   | 17160 ±145                      | 8090 ±155                       |
| <b>c. „Jura“:</b>       |                   |                            |                             |                                 |                                 |
| 1926                    | 9418 —            | 8302 —                     | 1116 —                      | 5489 —                          | 2813 —                          |
| 1929                    | 8640 ± 80         | 7700 ±335                  | 940 ± 70                    | 4740 ±210                       | 2960 ±260                       |
| 1930                    | 8510 ±130         | 7610 ±220                  | 900 ± 95                    | 4960 ±210                       | 2650 ±195                       |
| <b>Total Kanton:</b>    |                   |                            |                             |                                 |                                 |
| 1926                    | <b>49665</b> —    | <b>42814</b> —             | <b>6851</b> —               | <b>28511</b> —                  | <b>14303</b> —                  |
| 1929                    | <b>47880</b> ±295 | <b>40830</b> ±470          | <b>7050</b> ±235            | <b>27180</b> ±315               | <b>13650</b> ±350               |
| 1930                    | <b>46390</b> ±295 | <b>40660</b> ±440          | <b>5730</b> ±210            | <b>26900</b> ±280               | <b>13760</b> ±340               |

Setzt man die Zahlen des Jahres 1926 = 100, so haben jene der Jahre 1929 und 1930 betragen:

| Wirtschaftsgebiete      | Viehbesitzer                                 |                              |  |                              |  |                              | Viehbesitzer mit Landwirtschaftsbetrieb      |                              |  |                              |
|-------------------------|--|------------------------------|--|------------------------------|--|------------------------------|--|------------------------------|--|------------------------------|
|                         | Total  |                              | mit Landwirtschaftsbetrieb                   |                              | ohne Landwirtschaftsbetrieb                  |                              | als einziger Erwerbsquelle                   |                              | mit noch andern Erwerbsquellen               |                              |
|                         | Der gezählte Bestand i. d. Kontrollgemeinden | Der errechnete Gesamtbestand | Der gezählte Bestand i. d. Kontrollgemeinden | Der errechnete Gesamtbestand | Der gezählte Bestand i. d. Kontrollgemeinden | Der errechnete Gesamtbestand | Der gezählte Bestand i. d. Kontrollgemeinden | Der errechnete Gesamtbestand | Der gezählte Bestand i. d. Kontrollgemeinden | Der errechnete Gesamtbestand |
| <b>a. „Oberland“:</b>   |  |                              |  |                              |  |                              |  |                              |  |                              |
| 1929                    | 96,4   | 95,9 ±1,9                    | 95,9   | 94,5 ±3,2                    | 99,1   | 102,3 ±6,4                   | 95,9   | 96,9 ±2,6                    | 95,9   | 90,4 ±7,5                    |
| 1930                    | 97,6   | 93,0 ±1,3                    | 97,1   | 95,8 ±6,2                    | 100,4  | 79,0 ±6,8                    | 92,5   | 92,0 ±1,7                    | 108,6  | 102,5 ±6,0                   |
| <b>b. „Mittelland“:</b> |  |                              |  |                              |  |                              |  |                              |  |                              |
| 1929                    | 97,6   | 97,9 ±0,6                    | 96,5   | 96,4 ±0,9                    | 107,0  | 108,0 ±4,3                   | 97,0   | 97,6 ±0,9                    | 95,4   | 94,0 ±2,1                    |
| 1930                    | 95,1   | 94,5 ±0,6                    | 96,0   | 95,7 ±2,0                    | 87,7   | 86,3 ±3,7                    | 96,3   | 96,3 ±0,8                    | 95,4   | 94,7 ±1,8                    |
| <b>c. „Jura“:</b>       |  |                              |  |                              |  |                              |  |                              |  |                              |
| 1929                    | 91,9   | 91,7 ±0,9                    | 92,6   | 92,7 ±4,0                    | 86,6   | 84,5 ±6,3                    | 84,7   | 86,3 ±3,8                    | 108,3  | 105,3 ±9,2                   |
| 1930                    | 90,7   | 90,3 ±1,4                    | 92,3   | 91,6 ±8,1                    | 78,6   | 80,6 ±8,3                    | 89,8   | 90,3 ±4,0                    | 97,6   | 94,2 ±7,0                    |
| <b>Total Kanton:</b>    |  |                              |  |                              |  |                              |  |                              |  |                              |
| 1929                    | 96,4   | <b>96,4</b> ±0,6             | 95,7   | <b>95,3</b> ±1,1             | 101,4  | <b>102,8</b> ±3,4            | 94,8   | <b>95,3</b> ±1,1             | 97,8   | <b>95,5</b> ±2,4             |
| 1930                    | 94,8   | <b>93,4</b> ±0,6             | 95,6   | <b>95,0</b> ±2,5             | 89,4   | <b>83,8</b> ±6,8             | 94,4   | <b>94,3</b> ±1,0             | 98,3   | <b>96,2</b> ±2,4             |

Die Entwicklung der Zahl der Besitzer der einzelnen Viehstandskategorien war nicht einheitlich. Wir errechneten auf Grund der Zählungen in den Kontrollgemeinden folgende Anzahl:

| Wirtschaftsgebiete      | Besitzer von: |             |             |            |             |
|-------------------------|---------------|-------------|-------------|------------|-------------|
|                         | Pferden       | Rindvieh    | Schweinen   | Schafen    | Ziegen      |
| <b>a. „Oberland“:</b>   |               |             |             |            |             |
| 1926                    | 1014 —        | 7225 —      | 5011 —      | 1243 —     | 6084 —      |
| 1929                    | 985 ± 45      | 7165 ± 50   | 5440 ± 170  | 1030 ± 65  | 5265 ± 225  |
| 1930                    | 1055 ± 35     | 6995 ± 50   | 4370 ± 105  | 1030 ± 75  | 4995 ± 225  |
| <b>b. „Mittelland“:</b> |               |             |             |            |             |
| 1926                    | 13823 —       | 25383 —     | 20991 —     | 3002 —     | 6248 —      |
| 1929                    | 13910 ± 95    | 24815 ± 125 | 22400 ± 265 | 2380 ± 325 | 5460 ± 150  |
| 1930                    | 14020 ± 85    | 24440 ± 150 | 20790 ± 190 | 2420 ± 130 | 4840 ± 100  |
| <b>c. „Jura“:</b>       |               |             |             |            |             |
| 1926                    | 4458 —        | 8170 —      | 6556 —      | 502 —      | 1219 —      |
| 1929                    | 4230 ± 75     | 7705 ± 55   | 6520 ± 195  | 385 ± 50   | 800 ± 65    |
| 1930                    | 4205 ± 80     | 7555 ± 80   | 6340 ± 85   | 360 ± 40   | 795 ± 70    |
| <b>Total Kanton:</b>    |               |             |             |            |             |
| 1926                    | 19295 —       | 40778 —     | 32558 —     | 4747 —     | 13551 —     |
| 1929                    | 19125 ± 170   | 39685 ± 380 | 34360 ± 340 | 3795 ± 265 | 11525 ± 300 |
| 1930                    | 19280 ± 155   | 38990 ± 165 | 31500 ± 260 | 3810 ± 155 | 10630 ± 215 |

Setzt man die Zahlen des Jahres 1926 = 100, so haben jene der Jahre 1929 und 1930 betragen:

| Wirtschaftsgebiete      | Besitzer von:                               |                              |   |                              |   |                              |   |                              |   |                              |
|-------------------------|---|------------------------------|---|------------------------------|---|------------------------------|---|------------------------------|---|------------------------------|
|                         | Pferden                                     |                              | Rindvieh                                    |                              | Schweinen                                   |                              | Schafen                                     |                              | Ziegen                                      |                              |
|                         | Der gezählte Bestand i. d. Kongreggemeinden | Der errechnete Gesamtbestand | Der gezählte Bestand i. d. Kongreggemeinden | Der errechnete Gesamtbestand | Der gezählte Bestand i. d. Kongreggemeinden | Der errechnete Gesamtbestand | Der gezählte Bestand i. d. Kongreggemeinden | Der errechnete Gesamtbestand | Der gezählte Bestand i. d. Kongreggemeinden | Der errechnete Gesamtbestand |
| <b>a. „Oberland“:</b>   |   |                              |   |                              |   |                              |   |                              |   |                              |
| 1929                    | 95,7  | 97,0 ± 4,3                   | 99,1  | 99,1 ± 0,7                   | 105,5                                       | 108,6 ± 3,4                  | 83,1  | 82,8 ± 5,2                   | 86,9  | 86,5 ± 3,7                   |
| 1930                    | 101,9                                       | 103,9 ± 3,3                  | 97,0  | 96,8 ± 0,7                   | 88,7  | 87,2 ± 2,1                   | 84,2  | 82,9 ± 6,0                   | 82,9  | 82,1 ± 3,7                   |
| <b>b. „Mittelland“:</b> |   |                              |   |                              |   |                              |   |                              |   |                              |
| 1929                    | 103,3                                       | 100,6 ± 0,7                  | 97,6  | 97,8 ± 0,5                   | 108,1                                       | 106,7 ± 1,3                  | 80,3  | 79,3 ± 10,9                  | 87,4  | 87,4 ± 2,4                   |
| 1930                    | 101,5                                       | 101,4 ± 0,6                  | 96,8  | 96,3 ± 0,6                   | 100,4                                       | 99,1 ± 0,9                   | 72,8  | 80,6 ± 4,4                   | 79,1  | 77,4 ± 1,6                   |
| <b>c. „Jura“:</b>       |   |                              |   |                              |   |                              |   |                              |   |                              |
| 1929                    | 95,2  | 94,9 ± 1,6                   | 94,3  | 94,3 ± 0,7                   | 99,5  | 99,4 ± 1,4                   | 74,1  | 76,4 ± 9,5                   | 68,9  | 65,5 ± 5,3                   |
| 1930                    | 96,2  | 94,4 ± 1,8                   | 93,2  | 92,5 ± 1,0                   | 96,5  | 96,7 ± 1,3                   | 68,2  | 71,7 ± 7,1                   | 59,4  | 65,1 ± 5,9                   |
| <b>Total Kanton:</b>    |   |                              |   |                              |   |                              |   |                              |   |                              |
| 1929                    | 98,9  | 99,2 ± 0,9                   | 97,3  | 97,3 ± 0,9                   | 106,1                                       | 105,5 ± 1,0                  | 80,6  | 79,9 ± 5,6                   | 86,1  | 85,0 ± 2,2                   |
| 1930                    | 100,4                                       | 99,9 ± 0,8                   | 96,2  | 95,6 ± 0,4                   | 97,7  | 96,8 ± 0,8                   | 76,1  | 80,2 ± 3,3                   | 79,3  | 78,4 ± 1,6                   |

Die Zahl der *Pferdebesitzer* ist im Jura als Folge der fortschreitenden Konzentration der Zuchtbetriebe gegenüber dem Vorjahre kleiner geworden, währenddem im deutschen Kantonsteil, dank der besseren Verhältnisse in



der Fremdenindustrie und dem Bestreben zu vermehrter Anwendung von Maschinen in der Landwirtschaft, die Zahl der Pferdebesitzer zugenommen hat.

Die *Rindviehbesitzer* haben im Durchschnitt des Kantons, wie in den drei Beobachtungsgebieten zahlenmässig Einbussen erfahren. Die Abnahme gegenüber dem Vorjahre beträgt durchschnittlich 1,7% und es steht heute die Zahl der Rindviehbesitzer um  $4,4 \pm 0,4$  vom Hundert unter der Zahl des Jahres 1926. Die stärkste Abnahme ist, wie auch im Vorjahre, im Jura zu verzeichnen, wo der Rückschlag 1,8% ausmacht.

Die auf Grund der Zählung in den Kontrollgemeinden festgestellte Verschiebung steht in voller Uebereinstimmung mit der Veränderung der Zahl der bei den vergleichbaren Viehversicherungskassen angeschlossenen Rindviehbesitzer. Es wurden festgestellt:

|                                       | <b>Total Kanton</b> | <b>„Oberland“</b> | <b>„Mittelland“</b> | <b>„Jura“</b> |
|---------------------------------------|---------------------|-------------------|---------------------|---------------|
| Vergleichbare Kassen . . . . .        | 369                 | 60                | 221                 | 88            |
| Angeschlossene Rindviehbesitzer: 1929 | 27 507              | 6557              | 16 078              | 4872          |
| „ 1930                                | 26 977              | 6414              | 15 871              | 4692          |

Setzt man die Zahl der im Jahre 1926 den Kassen angeschlossenen Rindviehbesitzer gleich 100, so hat sie in den vergleichbaren Kassen betragen: <sup>1)</sup>

|                           | <b>1927</b>  | <b>1928</b> | <b>1929</b> | <b>1930</b> |
|---------------------------|--------------|-------------|-------------|-------------|
| Im „Oberland“ . . . . .   | 100,4        | 100,1       | 99,0        | 96,8        |
| Im „Mittelland“ . . . . . | 100,5        | 99,6        | 97,1        | 95,8        |
| Im „Jura“ . . . . .       | 99,9         | 96,8        | 95,8        | 92,3        |
| <b>Total Kanton</b>       | <b>100,3</b> | <b>99,2</b> | <b>97,3</b> | <b>95,4</b> |

Die Zahl der *Schweinebesitzer* hat gegenüber dem Vorjahre in allen Kantons-teilen einen empfindlichen Rückschlag erlitten, der am stärksten im Oberland, am schwächsten im Jura zu beobachten ist. Die Abnahme der Zahl der Schweinebesitzer ist konjunkturell begründet. Sie ist eine Folge der starken Preisbaisse im Jahre 1929. Die Unrentabilität der Schweinehaltung in jener Zeit hat manchen veranlasst, von der Neueinstellung von Masttieren abzusehen.

Auffallend stark ist die Abnahme der Zahl der *Ziegenbesitzer*. Der Rückschlag gegenüber dem Vorjahre ist besonders auffallend im Mittelland, wo eine Einbusse von 10% des Bestandes des Jahres 1926 gegenüber dem Vorjahre in Erscheinung tritt. Damit beträgt die Zahl der Ziegenbesitzer in diesem Gebiet nicht einmal ganz  $\frac{4}{5}$  desjenigen des Jahres 1926. Im Jura, wo schon im letzten Jahre eine Verminderung gegenüber 1926 von einem Drittel zu verzeichnen war, ist die Zahl der Ziegenbesitzer unverändert geblieben, während das Oberland auch eine kleine Einbusse aufweist. Es zeigt sich hier wiederum die allgemein beobachtete Erscheinung: Der Kleintierhalter empfindet, sobald die Einkommensverhältnisse aus andern Erwerbsquellen etwas besser sind, die Tierhaltung als eine Last, die ihn ungebührlich stark an das Heim bindet. Im Zeitalter des Motorvelos und der Kleinautos will man unabhängig sein. Die wirtschaftlich bessere Lage des deutschen Kantonsteils, hat die Zahl der Ziegenbesitzer vom Jahre 1929 zum Jahre 1930 wiederum vermindert, während der ungünstige Konjunktumschlag im Jura zur Beibehaltung der reduzierten Bestände des Vorjahres führte.

Fortsetzung S. 11

<sup>1)</sup> Vergleiche hierzu Mitteilungen des Statistischen Bureaus des Kantons Bern, Nr. 1, Seite 23.

**Gesamtbestand an Viehbesitzern.**

Der Bestand betrug in % desjenigen des Jahres 1926:

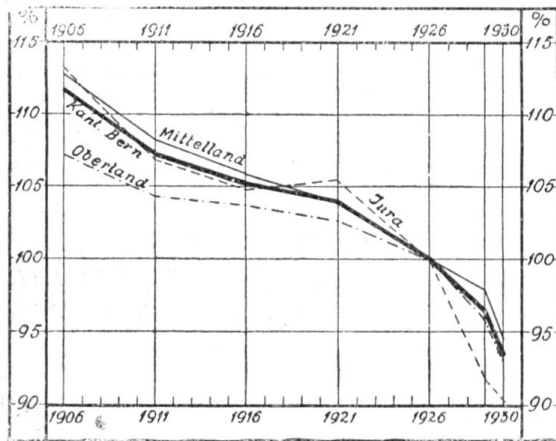

**Viehbesitzer mit Landwirtschaftsbetrieben.**

Der Bestand betrug in % desjenigen des Jahres 1926:

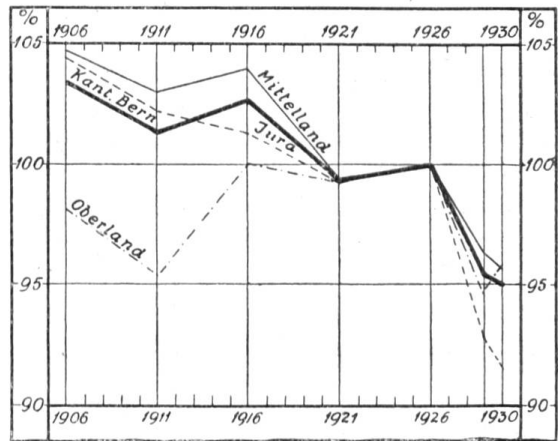

**Pferdebesitzer.**

Der Bestand betrug in % desjenigen des Jahres 1926:

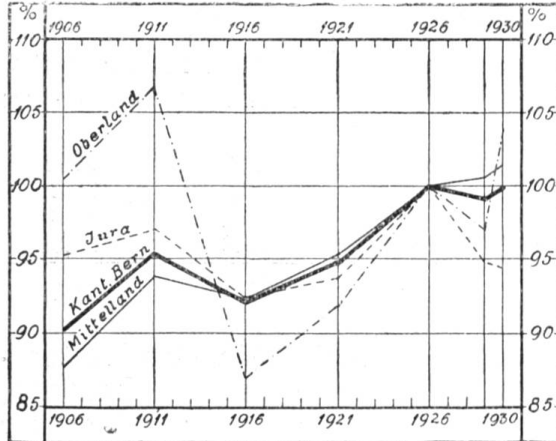

**Rindviehbesitzer.**

Der Bestand betrug in % desjenigen des Jahres 1926:

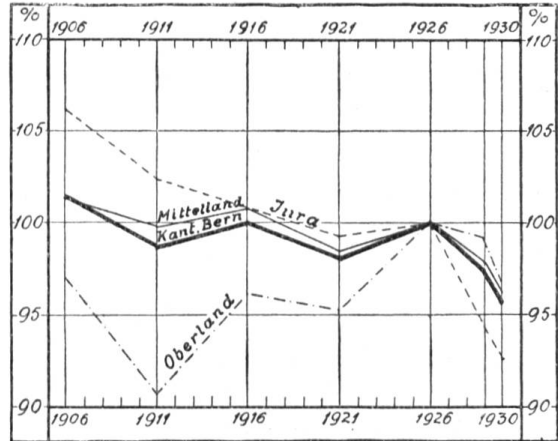

**Schweinebesitzer.**

Der Bestand betrug in % desjenigen des Jahres 1926:

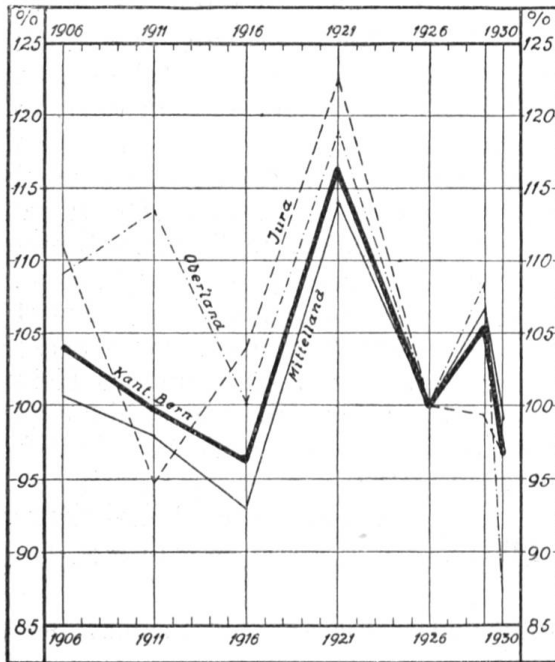

**Ziegenbesitzer.**

Der Bestand betrug in % desjenigen des Jahres 1926:

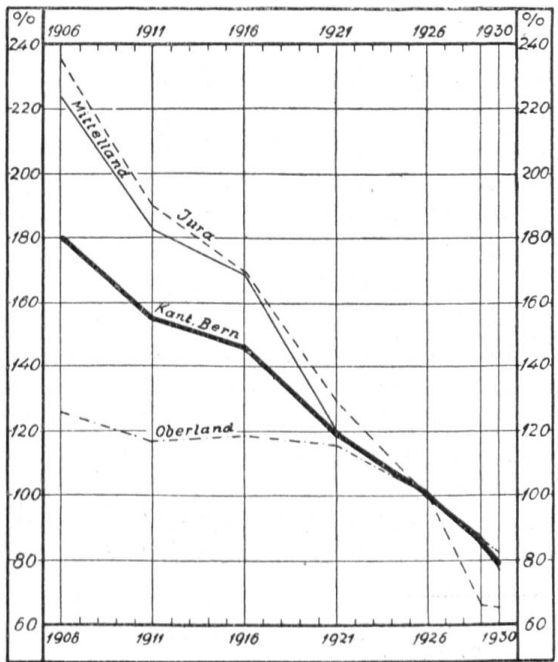



Die Zahl der *Schafhalter* ist gegenüber dem Vorjahre unverändert geblieben, nachdem im letzten Jahr gegenüber 1926 ein gewaltiger Rückschlag zu verzeichnen war. Nur im Jura scheint die rückläufige Bewegung sich fortgesetzt zu haben. Eine sichere Schlussfolgerung kann jedoch nicht gezogen werden, weil die Differenz noch innerhalb der wahrscheinlichen Schwankung liegt.

Die Veränderung im Bestand der Viehbesitzer ist aus den Schaubildern Seite 10 ersichtlich.

### 3. Der Pferdebestand

Der Gesamtpferdebestand hat weiterhin leicht zugenommen, doch beschränkt sich die Bestandesvermehrung lediglich auf den deutschen Kantonsteil. Im Oberland hat eine kräftige Vermehrung eingesetzt, die den Rückschlag der Periode von 1926—29 zu einem grösseren Teil aufholte. Im Mittelland ist eine Bestandesvermehrung von rund 2% zu verzeichnen, hier als Folge der vermehrten Anwendung von landwirtschaftlichen Maschinen.

Die im letzten Jahr im deutschen Kantonsteil festgestellte Abnahme des Interesses an der Pferdezucht hat sich auch in das Jahr 1930 fortgesetzt, während der Jura seine Zuchtbestände vollständig behielt. Die Abweichungen gegenüber dem Vorjahre liegen innerhalb den wahrscheinlichen Schwankungen, so dass daraus keine weiteren Schlüsse gezogen werden können.

Auf Grund der Zählungen in den Kontrollgemeinden errechneten wir folgende Bestände:

| Wirtschaftsgebiet       | Pferde unter<br>4 Jahren | Pferde über 4 Jahre, davon: |                    | Total Pferde       |
|-------------------------|--------------------------|-----------------------------|--------------------|--------------------|
|                         |                          | Zuchtstuten                 | andere Pferde      |                    |
| <i>a.</i> „Oberland“:   |                          |                             |                    |                    |
| 1926                    | 123 —                    | 48 —                        | 1205 —             | <b>1376</b> —      |
| 1929                    | 60 ± 14                  | 35 ± 10                     | 1204 ± 61          | <b>1299</b> ± 48   |
| 1930                    | 88 ± 13                  | 22 ± 7                      | 1253 ± 40          | <b>1363</b> ± 48   |
| <i>b.</i> „Mittelland“: |                          |                             |                    |                    |
| 1926                    | 3480 —                   | 713 —                       | 25265 —            | <b>29458</b> —     |
| 1929                    | 3844 ± 196               | 602 ± 75                    | 25579 ± 187        | <b>30025</b> ± 245 |
| 1930                    | 3816 ± 195               | 482 ± 61                    | 26125 ± 177        | <b>30423</b> ± 206 |
| <i>c.</i> „Jura“:       |                          |                             |                    |                    |
| 1926                    | 3992 —                   | 2784 —                      | 4225 —             | <b>11001</b> —     |
| 1929                    | 3960 ± 210               | 2931 ± 248                  | 3993 ± 183         | <b>10884</b> ± 242 |
| 1930                    | 4057 ± 323               | 2856 ± 231                  | 3790 ± 118         | <b>10703</b> ± 242 |
| <b>Total Kanton:</b>    |                          |                             |                    |                    |
| 1926                    | <b>7595</b> —            | <b>3545</b> —               | <b>30695</b> —     | <b>41835</b> —     |
| 1929                    | <b>7864</b> ± 330        | <b>3568</b> ± 247           | <b>30776</b> ± 315 | <b>42208</b> ± 381 |
| 1930                    | <b>7961</b> ± 319        | <b>3360</b> ± 230           | <b>31168</b> ± 306 | <b>42489</b> ± 372 |

Setzt man die Bestände des Jahres 1926 = 100, so haben jene der Jahre 1929 und 1930 betragen:

| Wirtschaftsgebiete      | Pferde unter 4 Jahren                        |                              | Pferde über 4 Jahren, davon:                 |                              |  |                              | Total Pferde                                 |                              |
|-------------------------|--|------------------------------|--|------------------------------|--|------------------------------|--|------------------------------|
|                         |  |                              | Zuchtstuten                                  |                              | andere Pferde                                |                              |  |                              |
|                         | Der gezählte Bestand i. d. Kontrollgemeinden | Der errechnete Gesamtbestand | Der gezählte Bestand i. d. Kontrollgemeinden | Der errechnete Gesamtbestand | Der gezählte Bestand i. d. Kontrollgemeinden | Der errechnete Gesamtbestand | Der gezählte Bestand i. d. Kontrollgemeinden | Der errechnete Gesamtbestand |
| <b>a. „Oberland“:</b>   |  |                              |  |                              |  |                              |  |                              |
| 1929                    | 38,2   | 48,8 ± 1,1                   | 78,6   | 72,9 ± 20,8                  | 101,8  | 99,9 ± 5,1                   | 92,5   | 94,4 ± 3,5                   |
| 1930                    | 58,8   | 71,5 ± 10,4                  | 42,9   | 45,8 ± 15,2                  | 102,3  | 104,0 ± 3,3                  | 93,6   | 99,1 ± 3,5                   |
| <b>b. „Mittelland“:</b> |  |                              |  |                              |  |                              |  |                              |
| 1929                    | 109,6  | 110,5 ± 5,6                  | 74,8   | 84,4 ± 10,5                  | 101,3  | 101,2 ± 0,7                  | 101,5  | 101,9 ± 0,8                  |
| 1930                    | 105,9  | 109,7 ± 5,6                  | 62,9   | 67,6 ± 8,6                   | 104,1  | 103,4 ± 0,7                  | 102,9  | 103,9 ± 0,7                  |
| <b>c. „Jura“:</b>       |  |                              |  |                              |  |                              |  |                              |
| 1929                    | 98,8   | 99,2 ± 5,3                   | 101,7  | 105,3 ± 8,9                  | 96,5   | 94,5 ± 4,3                   | 99,0   | 98,9 ± 2,2                   |
| 1930                    | 102,3  | 101,6 ± 8,1                  | 100,4  | 102,6 ± 8,3                  | 94,6   | 89,7 ± 2,8                   | 99,3   | 97,3 ± 2,2                   |
| <b>Total Kanton:</b>    |  |                              |  |                              |  |                              |  |                              |
| 1929                    | 101,8  | 103,5 ± 4,3                  | 95,2   | 100,7 ± 7,0                  | 100,8  | 100,3 ± 1,0                  | 100,4  | 100,9 ± 0,9                  |
| 1930                    | 102,7  | 104,8 ± 4,2                  | 90,9   | 94,8 ± 6,3                   | 102,7  | 101,5 ± 1,0                  | 101,4  | 101,6 ± 8,9                  |

#### 4. Der Rindviehbestand.

Der Rindviehbestand ist gegenüber dem Vorjahre um rund  $2,4 \pm 0,8$  vom Hundert kleiner geworden und steht damit um zirka 3,8% unter dem Bestände des Jahres 1926. Von der Bestandesabnahme sind die Ochsen und Zuchtstiere von mehr als zwei Jahren relativ am stärksten betroffen. Da es sich hier um verhältnismässig kleine Bestände handelt, wirkt sich die Bestandesabnahme dieser beiden Kategorien im gesamten Rindviehbestände nicht besonders stark aus.

Während für das Jahr 1929 gegenüber der Zählung des Jahres 1926 noch eine leichte Zunahme im Kuhbestand zu konstatieren war, ergab die Erhebung für das Jahr 1930 eine Reduktion auch dieser Viehstandskategorie. Die Abnahme beträgt rund 2,9% und zwar ist eine Bestandesreduktion in allen drei Beobachtungszonen festzustellen, am stärksten jedoch im Jura, wo eine Einbusse gegenüber 1926 von annähernd 8% zu verzeichnen ist.

Die Bestände an Jungvieh und Rindern sind zahlenmässig schwächer geworden. Durchschnittlich ist eine Reduktion von etwas mehr als 8% gegenüber dem letzten Jahre zu konstatieren. Besonders scharf tritt die Verminderung der Jungviehbestände im Jura hervor. Die Ungunst der Konjunktur auf den Viehmärkten hatte vor 1—2 Jahren die Viehhalter veranlasst, die Rindviehaufzucht etwas einzuschränken. Die bessere Nachfrage nach Qualitätsschlachtvieh im verflossenen Winter, und die Organisation der Schlachtviehmärkte, hat die Viehhalter bewogen, die Rinderbestände etwas zu sichten und gelegentlich gewöhnliche Gebrauchstiere zu mästen und auszumerzen. In den Zählungsergebnissen des Jahres 1930 spiegeln sich die Wirkungen dieser Massnahmen wieder.



Die besseren Viehpreise haben das Interesse an der Viehaufzucht und der Viehmast geweckt. Die Zählung des Jahres 1930 stellt denn auch eine starke Zunahme der Zahl der Kälber zur Aufzucht, gegenüber dem letzten Jahre, fest. Zugleich ist auch die Zahl der Kälber zur Schlachtung gestiegen. Die letzterwähnte Bewegung kann darauf zurückgeführt werden, dass die höheren Preise für fette Kälber die Mäster veranlasst haben, Vollmast zu treiben, d. h., die an die Mast gestellten Tiere etwas länger zu halten. Nur so erklärt sich die gleichzeitige Bestandesvergrößerung der Schlacht- und Aufzucht-kälber.

Auf Grund der Zählungen in den Kontrollgemeinden errechneten wir folgende Bestände:

|                              | „Oberland“  | „Mittelland“ | „Jura“      | Total Kanton         |
|------------------------------|-------------|--------------|-------------|----------------------|
| <b>Kälber z. Schlachten:</b> |             |              |             |                      |
| 1926                         | 1248 —      | 10912 —      | 1373 —      | <b>13533</b> —       |
| 1929                         | 1548 ± 81   | 12436 ± 182  | 1332 ± 144  | <b>15316</b> ± 464   |
| 1930                         | 1310 ± 125  | 13442 ± 578  | 1364 ± 133  | <b>16116</b> ± 595   |
| <b>Kälber z. Aufzucht:</b>   |             |              |             |                      |
| 1926                         | 14334 —     | 26641 —      | 8640 —      | <b>49615</b> —       |
| 1929                         | 13188 ± 430 | 24447 ± 198  | 7382 ± 173  | <b>45017</b> ± 690   |
| 1930                         | 14031 ± 373 | 27261 ± 346  | 7624 ± 380  | <b>48916</b> ± 645   |
| <b>Jungvieh ½—1 J.:</b>      |             |              |             |                      |
| 1926                         | 4323 —      | 14344 —      | 6793 —      | <b>25460</b> —       |
| 1929                         | 3469 ± 293  | 14164 ± 154  | 5891 ± 387  | <b>23524</b> ± 659   |
| 1930                         | 3079 ± 173  | 12928 ± 301  | 5235 ± 272  | <b>21242</b> ± 586   |
| <b>Rinder 1—2 Jahre:</b>     |             |              |             |                      |
| 1926                         | 10164 —     | 26341 —      | 9032 —      | <b>45537</b> —       |
| 1929                         | 9489 ± 204  | 26062 ± 83   | 8983 ± 399  | <b>44534</b> ± 423   |
| 1930                         | 9611 ± 142  | 24323 ± 369  | 7478 ± 163  | <b>41412</b> ± 501   |
| <b>Rinder über 2 Jahre:</b>  |             |              |             |                      |
| 1926                         | 5592 —      | 13953 —      | 3863 —      | <b>23408</b> —       |
| 1929                         | 5259 ± 102  | 14057 ± 151  | 3802 ± 190  | <b>23118</b> ± 438   |
| 1930                         | 4860 ± 134  | 13448 ± 433  | 2883 ± 336  | <b>21191</b> ± 655   |
| <b>Kühe:</b>                 |             |              |             |                      |
| 1926                         | 22730 —     | 132848 —     | 28154 —     | <b>183732</b> —      |
| 1929                         | 22684 ± 468 | 135386 ± 208 | 27461 ± 777 | <b>185531</b> ± 1268 |
| 1930                         | 22055 ± 227 | 132192 ± 821 | 25924 ± 676 | <b>180171</b> ± 1286 |
| <b>Zuchtst. 1—2 Jahre:</b>   |             |              |             |                      |
| 1926                         | 1064 —      | 3430 —       | 529 —       | <b>5023</b> —        |
| 1929                         | 968 ± 92    | 3493 ± 57    | 558 ± 33    | <b>5019</b> ± 162    |
| 1930                         | 739 ± 52    | 3625 ± 137   | 560 ± 49    | <b>4924</b> ± 201    |
| <b>Zuchtstiere üb. 2 J.:</b> |             |              |             |                      |
| 1926                         | 76 —        | 881 —        | 155 —       | <b>1112</b> —        |
| 1929                         | 64 ± 14     | 681 ± 19     | 180 ± 31    | <b>925</b> ± 78      |
| 1930                         | 50 ± 17     | 645 ± 58     | 144 ± 11    | <b>839</b> ± 73      |

Fortsetzung der Tabelle  
siehe folgende Seite

|                            | „Oberland“         | „Mittelland“         | „Jura“              | Total Kanton         |
|----------------------------|--------------------|----------------------|---------------------|----------------------|
| <b>Ochsen 1—2 Jahre:</b>   |                    |                      |                     |                      |
| 1926                       | 174 —              | 334 —                | 927 —               | <b>1435</b> —        |
| 1929                       | 19 ± 22            | 230 ± 7              | 612 ± 87            | <b>861 ± 99</b>      |
| 1930                       | 18 ± 15            | 263 ± 35             | 655 ± 171           | <b>936 ± 116</b>     |
| <b>Ochsen üb. 2 Jahre:</b> |                    |                      |                     |                      |
| 1926                       | 9 —                | 277 —                | 508 —               | <b>794</b> —         |
| 1929                       | 9 ± 2              | 176 ± 12             | 558 ± 69            | <b>743 ± 58</b>      |
| 1930                       | 9 ± 0              | 187 ± 16             | 292 ± 38            | <b>488 ± 0</b>       |
| <b>Total Rindvieh:</b>     |                    |                      |                     |                      |
| 1926                       | <b>59714</b> —     | <b>229961</b> —      | <b>59974</b> —      | <b>349649</b> —      |
| 1929                       | <b>56697 ± 633</b> | <b>231132 ± 360</b>  | <b>56759 ± 1253</b> | <b>344588 ± 1923</b> |
| 1930                       | <b>55762 ± 418</b> | <b>228314 ± 1459</b> | <b>52159 ± 1140</b> | <b>336235 ± 2797</b> |

Setzt man die Bestände des Jahres 1926 = 100, so haben jene der Jahre 1929 und 1930 betragen:

|                               | „Oberland“                                  |                              | „Mittelland“                                |                              | „Jura“                                      |                              | Total Kanton                                |                              |
|-------------------------------|---|------------------------------|---|------------------------------|---|------------------------------|---|------------------------------|
|                               | Der gezählte Bestand i. d. Kongreggemeinden | Der errechnete Gesamtbestand | Der gezählte Bestand i. d. Kongreggemeinden | Der errechnete Gesamtbestand | Der gezählte Bestand i. d. Kongreggemeinden | Der errechnete Gesamtbestand | Der gezählte Bestand i. d. Kongreggemeinden | Der errechnete Gesamtbestand |
| <b>Kälber zum Schlachten:</b> |   |                              |   |                              |   |                              |   |                              |
| 1929                          | 120,1                                       | 124,0 ± 6,5                  | 113,2                                       | 113,9 ± 1,7                  | 83,0  | 97,0 ± 10,5                  | 111,8                                       | <b>113,2 ± 3,4</b>           |
| 1930                          | 106,2                                       | 105,0 ± 10,0                 | 113,4                                       | 123,2 ± 5,3                  | 89,3  | 99,3 ± 9,7                   | 111,0                                       | <b>119,1 ± 4,4</b>           |
| <b>Kälber zur Aufzucht:</b>   |   |                              |   |                              |   |                              |   |                              |
| 1929                          | 92,6  | 92,0 ± 3,0                   | 91,3  | 91,8 ± 0,7                   | 84,9  | 85,4 ± 2,0                   | 90,8  | <b>90,7 ± 1,4</b>            |
| 1930                          | 97,7  | 97,9 ± 2,6                   | 101,8                                       | 102,3 ± 1,3                  | 83,0  | 88,2 ± 4,4                   | 97,1  | <b>98,6 ± 1,3</b>            |
| <b>Jungvieh von ½—1 Jahr:</b> |   |                              |   |                              |   |                              |   |                              |
| 1929                          | 83,1  | 80,3 ± 6,8                   | 97,0  | 98,8 ± 1,1                   | 84,0  | 86,7 ± 5,7                   | 90,8  | <b>92,4 ± 2,6</b>            |
| 1930                          | 70,2  | 71,2 ± 4,0                   | 88,3  | 90,1 ± 2,1                   | 74,7  | 77,1 ± 4,0                   | 81,0  | <b>83,4 ± 2,3</b>            |
| <b>Rinder von 1—2 Jahren:</b> |   |                              |   |                              |   |                              |   |                              |
| 1929                          | 94,9  | 93,4 ± 2,0                   | 98,7  | 98,9 ± 0,3                   | 94,1  | 99,5 ± 4,4                   | 96,9  | <b>97,8 ± 0,9</b>            |
| 1930                          | 95,4  | 94,6 ± 1,4                   | 94,4  | 92,3 ± 1,4                   | 84,1  | 82,8 ± 1,8                   | 92,7  | <b>90,9 ± 1,1</b>            |
| <b>Rinder über 2 Jahre:</b>   |   |                              |   |                              |   |                              |   |                              |
| 1929                          | 94,6  | 94,1 ± 1,8                   | 101,4                                       | 100,7 ± 1,1                  | 95,3  | 98,4 ± 4,9                   | 98,4  | <b>98,8 ± 1,9</b>            |
| 1930                          | 88,6  | 86,9 ± 2,4                   | 97,1  | 96,4 ± 3,1                   | 82,3  | 74,6 ± 8,7                   | 92,1  | <b>90,5 ± 2,8</b>            |
| <b>Kühe:</b>                  |   |                              |   |                              |   |                              |   |                              |
| 1929                          | 98,0  | 99,8 ± 2,1                   | 102,0                                       | 101,9 ± 0,2                  | 97,6  | 97,5 ± 2,8                   | 100,9                                       | <b>101,0 ± 0,7</b>           |
| 1930                          | 95,8  | 97,0 ± 1,0                   | 99,8  | 99,5 ± 0,6                   | 94,4  | 92,1 ± 2,4                   | 98,5  | <b>98,1 ± 0,7</b>            |



|                                    | „Oberland“                                   |                              | „Mittelland“                                 |                              | „Jura“                                       |                              | Total Kanton                                 |                              |
|------------------------------------|--|------------------------------|--|------------------------------|--|------------------------------|--|------------------------------|
|                                    | Der gezählte Bestand i. d. Kontrollgemeinden | Der errechnete Gesamtbestand | Der gezählte Bestand i. d. Kontrollgemeinden | Der errechnete Gesamtbestand | Der gezählte Bestand i. d. Kontrollgemeinden | Der errechnete Gesamtbestand | Der gezählte Bestand i. d. Kontrollgemeinden | Der errechnete Gesamtbestand |
| <b>Zuchtstiere von 1—2 Jahren:</b> |  |                              |  |                              |  |                              |  |                              |
| 1929                               | 89,7   | 91,0 ± 8,7                   | 99,6   | 101,8 ± 1,7                  | 104,7  | 105,5 ± 6,2                  | 97,7   | <b>99,9 ± 3,2</b>            |
| 1930                               | 71,3   | 69,5 ± 4,9                   | 103,0  | 105,7 ± 4,0                  | 100,0  | 105,9 ± 9,3                  | 95,3   | <b>98,0 ± 4,0</b>            |
| <b>Zuchtstiere über 2 Jahre:</b>   |  |                              |  |                              |  |                              |  |                              |
| 1929                               | 83,3   | 84,2 ± 18,4                  | 79,9   | 77,3 ± 2,2                   | 220,0  | 116,1 ± 20,0                 | 92,8   | <b>83,2 ± 7,0</b>            |
| 1930                               | 77,8   | 65,8 ± 22,6                  | 75,9   | 73,2 ± 6,6                   | 100,0  | 92,9 ± 7,3                   | 78,5   | <b>75,4 ± 6,6</b>            |
| <b>Ochsen von 1—2 Jahren:</b>      |  |                              |  |                              |  |                              |  |                              |
| 1929                               | 21,9   | 10,9 ± 12,6                  | 176,5  | 68,9 ± 2,1                   | 74,6   | 66,0 ± 9,4                   | 74,9   | <b>60,0 ± 7,0</b>            |
| 1930                               | 15,6   | 10,3 ± 8,5                   | 152,9  | 78,7 ± 10,5                  | 55,5   | 70,7 ± 18,4                  | 56,9   | <b>65,2 ± 8,1</b>            |
| <b>Ochsen über 2 Jahre:</b>        |  |                              |  |                              |  |                              |  |                              |
| 1929                               | —  | 100,0 ± 22,2                 | 111,8  | 63,5 ± 4,3                   | 67,7   | 109,8 ± 13,6                 | 90,2   | <b>93,6 ± 7,3</b>            |
| 1930                               | 0,0  | 100,0 ± 0,0                  | 144,2  | 67,5 ± 5,7                   | 57,3   | 57,5 ± 7,5                   | 68,7   | <b>61,5 ± 4,7</b>            |
| <b>Total Rindvieh:</b>             |  |                              |  |                              |  |                              |  |                              |
| 1929                               | 94,8   | <b>95,0 ± 1,1</b>            | 100,5  | <b>100,5 ± 0,2</b>           | 92,6   | <b>94,6 ± 2,1</b>            | 98,1   | <b>98,6 ± 0,6</b>            |
| 1930                               | 93,2   | <b>93,4 ± 0,7</b>            | 99,2   | <b>99,3 ± 0,5</b>            | 85,9   | <b>87,0 ± 1,9</b>            | 95,8   | <b>96,2 ± 0,8</b>            |

Die gestützt auf die Zählung in den Kontrollgemeinden festgestellte Veränderung im Totalbestand der Rinderherden deckt sich auch mit der Verschiebung im Bestande der durch die bernischen Rindviehversicherungskassen versicherten Tiere. Nach den Meldungen der 369 Versicherungskassen, die pro 1929 und 1930 genau dasselbe Gebiet umfassten, waren bei diesen Ende Mai versichert:

|                           | 1929                 | 1930                 |
|---------------------------|----------------------|----------------------|
| im „Oberland“ . . . . .   | 49 280 Tiere         | 48 686 Tiere         |
| im „Mittelland“ . . . . . | 133 706 „            | 131 913 „            |
| im „Jura“ . . . . .       | 28 046 „             | 26 983 „             |
| <b>Total</b>              | <b>211 032 Tiere</b> | <b>207 582 Tiere</b> |

Die Versicherung umfasst den gesamten versicherungsfähigen Bestand der Versicherungskreise, d. h., alles Rindvieh, das bleibend eingestellt ist. Ausgeschlossen ist das Handels- und Stellvieh, krankes oder krankheitsverdächtiges Vieh, sowie Kälber unter 2 Monaten.

Setzt man die Zahl der im Jahre 1926 versicherten Bestände der vergleichbaren Kassen gleich 100, so hat sie betragen <sup>1)</sup>:

|                           | 1927         | 1928         | 1929        | 1930        |
|---------------------------|--------------|--------------|-------------|-------------|
| im „Oberland“ . . . . .   | 101,4        | 96,3         | 94,3        | 93,2        |
| im „Mittelland“ . . . . . | 102,3        | 103,0        | 100,4       | 99,1        |
| im „Jura“ . . . . .       | 97,9         | 95,7         | 91,8        | 88,3        |
| <b>Total Kanton</b>       | <b>101,4</b> | <b>100,3</b> | <b>97,6</b> | <b>96,0</b> |

<sup>1)</sup> Vergleiche hiezu: Mitteilungen des Statistischen Bureaus des Kts. Bern, Nr. 1, Seite 23.

Die Veränderung der Marktverhältnisse hat Preisrelationen geschaffen, welche die Voraussetzungen für eine vermehrte Aufzucht und Rindviehmast erfüllen. Im grossen Durchschnitt liefert die Aufzucht von Gebrauchstieren und damit auch die Rindviehmast im schweizerischen Mittelland wirtschaftlich ungefähr dasselbe Ergebnis, wie die Milchproduktion, wenn der Lebendgewichtspreis ausgemästeter Rinder das 7 $\frac{1}{2}$ fache des Ablieferungspreises der Milch beträgt. Die Preisrelationen haben sich im Laufe der letzten 20 Jahre wie folgt bewegt:

| Erhebungsjahre | Preis für Käseemilch,<br>inkl. Wert der Schotte<br>per 100 Kilo | Preis fatter Rinder (Ia)<br>per 100 Kilo<br>Lebendgewicht | Verhältnis |
|----------------|---|---|------------|
|                | Fr.   | Fr.   |            |
| 1906/07        | 15.80   | 100.—   | 1 : 6,3    |
| 1908/09        | 16.40   | 106.—   | 1 : 6,1    |
| 1911/12        | 19.00   | 113.—   | 1 : 6,0    |
| 1913/14        | 16,75   | 110.—   | 1 : 6,6    |
| 1915/16        | 19.55   | 147.—   | 1 : 7,5    |
| 1917/18        | 28.05   | 238.—   | 1 : 8,5    |
| 1919/20        | 35.65   | 332.—   | 1 : 9,3    |
| 1921/22        | 30.60   | 214.—   | 1 : 7,0    |
| 1923/24        | 27.10   | 189.—   | 1 : 7,0    |
| 1925/26        | 26.30   | 189.—   | 1 : 7,2    |
| 1927           | 22.85   | 168.—   | 1 : 7,3    |
| 1928           | 25.40   | 166.—   | 1 : 6,5    |
| Sommer 1929    | 25.30   | 174.—   | 1 : 6,9    |
| Winter 1929/30 | 23.80   | 178.—   | 1 : 7,5    |

Die Produzenten haben auf die Veränderung der Preisrelation prompt reagiert und die Betriebsrichtung in der Rindviehhaltung etwas umgestellt.

Die Auswirkung auf den Schlachtviehmärkten durch reichliche Aufnahmen junger Schlachttiere kann sich, der langen Produktionszeit wegen, erst in 1—2 Jahren in vollem Umfange zeigen.

Das wachsende Interesse an der Aufzucht beziehungsweise Mast, geht aus der Veränderung des Verhältnisses der Zahl der Aufzuchtstiere unter 1 Jahr zur Zahl der Milchkühe hervor.

Auf 100 Kühe wurden ermittelt:

| Erhebungsjahre | Tiere zur Aufzucht, unter 1 Jahr alt |            |        |                 |         | Ochsen<br>1—2 J. alt<br>Kanton<br>Bern |
|----------------|--------------------------------------|------------|--------|-----------------|---------|--|
|                | „Oberland“                           | „Mittell.“ | „Jura“ | Total<br>Kanton | Schweiz |  |
| 1906           | 87,1                                 | 30,4       | 64,0   | 42,1            | 38,0    | 2,28                                   |
| 1911           | 79,5                                 | 28,3       | 56,5   | 38,0            | 35,4    | 1,11                                   |
| 1916           | 90,2                                 | 33,3       | 59,7   | 43,7            | 40,3    | 1,32                                   |
| 1919           | 77,0                                 | 36,6       | 56,8   | 44,7            | 40,0    | 1,42                                   |
| 1921           | 68,0                                 | 32,7       | 50,8   | 38,9            | 38,0    | 1,24                                   |
| 1926           | 82,1                                 | 30,9       | 54,8   | 40,9            | 34,9    | 0,78                                   |
| 1929           | 73,4                                 | 28,5       | 48,3   | 37,0            | —       | 0,46                                   |
| 1930           | 81,7                                 | 30,4       | 49,6   | 38,9            | —       | 0,52                                   |

Die Veränderung der Preisrelation und deren Beeinflussung des Umfanges der Rindviehaufzucht und -Mast wird durch nachfolgendes Schaubild dargestellt.

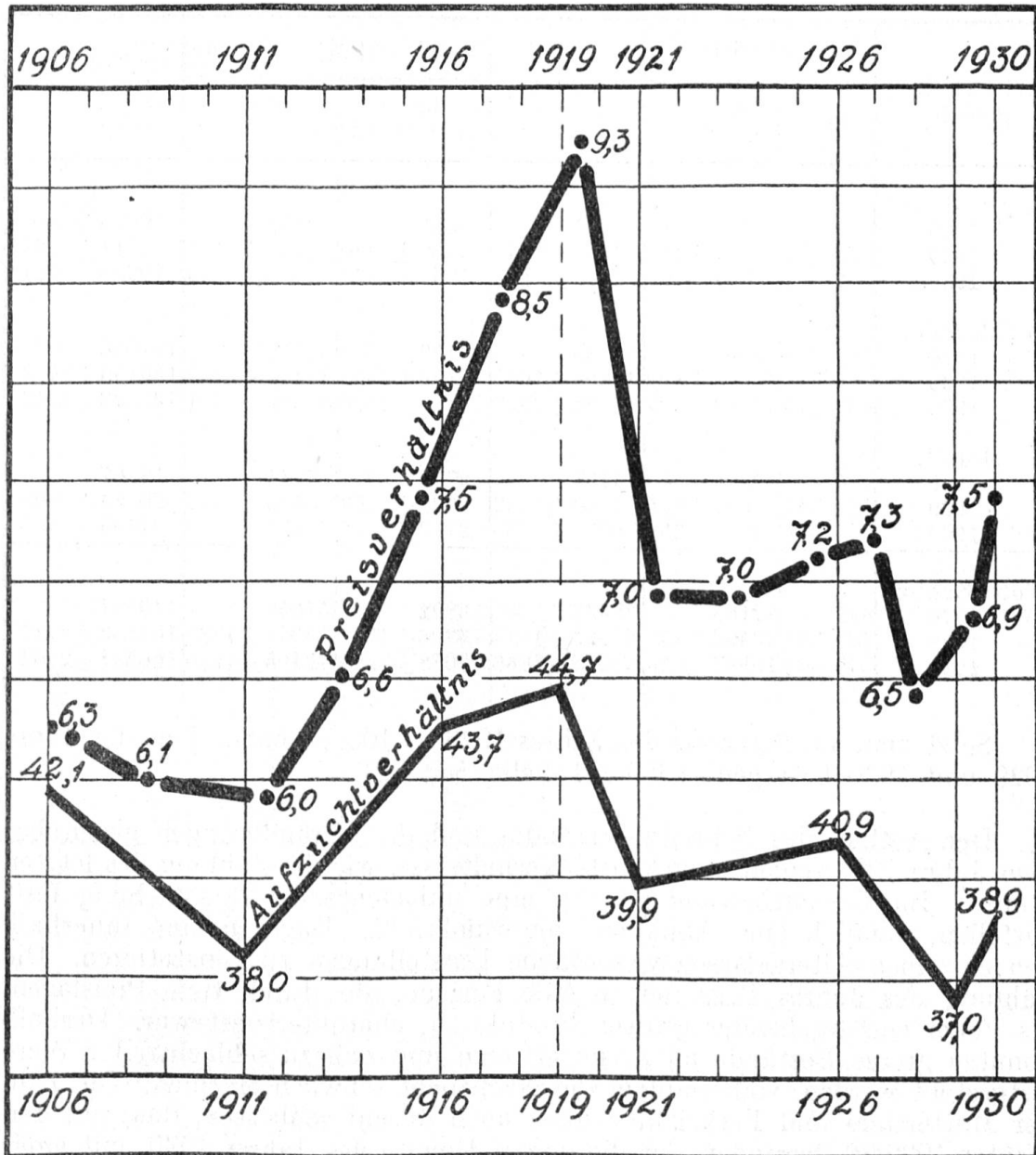

Die Kurve „Preisverhältnis“ und die darauf eingetragenen Zahlen geben an, wie viel mal grösser die Preise fetter Rinder, per 100 kg Lebendgewicht gerechnet, sind als der Preis für Käseemilch (inkl. Wert der Molke) per 100 kg; die Kurve „Aufzuchtverhältnis“ gibt die Zahl der Tiere zur Aufzucht im Alter von unter einem Jahr auf 100 Kühe, im Durchschnitt des bernischen Bestandes an.



## 5. Der Schweinebestand

Auf Grund der Zählungen in den Kontrollgemeinden errechneten wir folgende Bestände:

| Wirtschaftsgebiete    | Zuchttiere      |                    | Saugferkel          | Fasel- und Mastschweine |                     | Total Schweine       |
|-----------------------|-----------------|--------------------|---------------------|-------------------------|---------------------|----------------------|
|                       | Eber            | Mutterschweine     |                     | bis 6 Monate alt        | über 6 Monate alt   |                      |
| <i>a.</i> „Oberland“: |                 |                    |                     |                         |                     |                      |
| 1926                  | 36 —            | 785 —              | 1953 —              | 4854 —                  | 2430 —              | <b>10058</b> —       |
| 1929                  | 38 ± 3          | 759 ± 117          | 1889 ± 248          | 5369 ± 330              | 3456 ± 146          | <b>11511</b> ± 763   |
| 1930                  | 32 ± 2          | 822 ± 160          | 1677 ± 423          | 4858 ± 377              | 2829 ± 205          | <b>10218</b> ± 751   |
| <i>b.</i> „Mittell.“: |                 |                    |                     |                         |                     |                      |
| 1926                  | 487 —           | 8986 —             | 17789 —             | 43177 —                 | 41517 —             | <b>111956</b> —      |
| 1929                  | 574 ± 55        | 10073 ± 397        | 19993 ± 1019        | 59350 ± 1559            | 45166 ± 1025        | <b>135156</b> ± 2463 |
| 1930                  | 486 ± 24        | 11012 ± 494        | 23388 ± 2023        | 57540 ± 1878            | 36202 ± 1291        | <b>128628</b> ± 1948 |
| <i>c.</i> „Jura“:     |                 |                    |                     |                         |                     |                      |
| 1926                  | 94 —            | 2395 —             | 3196 —              | 5771 —                  | 7111 —              | <b>18567</b> —       |
| 1929                  | 123 ± 11        | 2631 ± 208         | 3700 ± 432          | 8677 ± 263              | 5455 ± 559          | <b>20586</b> ± 602   |
| 1930                  | 55 ± 16         | 3213 ± 259         | 6973 ± 888          | 8280 ± 386              | 3134 ± 374          | <b>21655</b> ± 665   |
| Total Kanton:         |                 |                    |                     |                         |                     |                      |
| 1926                  | <b>617</b> —    | <b>12166</b> —     | <b>22938</b> —      | <b>53802</b> —          | <b>51058</b> —      | <b>140581</b> —      |
| 1929                  | <b>735</b> ± 41 | <b>13463</b> ± 476 | <b>25582</b> ± 1135 | <b>73396</b> ± 1706     | <b>54077</b> ± 1833 | <b>167253</b> ± 2727 |
| 1930                  | <b>573</b> ± 28 | <b>15047</b> ± 625 | <b>32038</b> ± 2386 | <b>70678</b> ± 1899     | <b>42165</b> ± 1930 | <b>160501</b> ± 2502 |

Setzt man die Bestände des Jahres 1926 = 100, so haben jene der Jahre 1929 und 1930 betragen: (Siehe Tabelle Seite 19).

Der Aufbau des Schweinebestandes und die Veränderungen gegenüber dem Jahre 1926 zeigen umgekehrte Verhältnisse, wie die Zählung des letzten Jahres. Im Gesamtbestand ist nur eine unbedeutende Verschiebung festzustellen, nämlich eine Abnahme von rund 5 %. Dagegen sind innerhalb den einzelnen Altersklassen wesentliche Umstellungen zu konstatieren. Die Zählung des Jahres 1929 fiel in eine Periode, die durch tiefe Preislagen, als Folge vorhergehender grosser Produktion, charakterisiert war. Deshalb konnten grosse Bestände an Ausmasttieren und nahezu schlachtreifer Ware festgestellt werden, währenddem die Nachzucht schwach erschien. Die Zahl der Muttertiere und Ferkel liess denn auch darauf schliessen, dass auf den Winter 1929/30, besonders für die ersten Monate des Jahres 1930, mit einer Knappheit des Angebotes an schlachtreifer Ware zu rechnen war. Die Entwicklung hat unsere damalige Voraussage bestätigt. In den ersten Monaten des Jahres 1930 blieb das Angebot schlachtreifer Ware klein und es mussten entsprechend höhere Preise von den Verbrauchern bewilligt werden. Diese Verhältnisse haben wiederum auf die Produktion eingewirkt und diese belebt. Die Bestände an Mastschweinen, über sechs Monate alt, waren bei der Zählung immer noch schwach vertreten, und zeigen einen Ausfall gegenüber dem Vorjahre von einem vollen Fünftel. Auch die Bestände im Alter von 4 bis 6 Monaten sind um 10% kleiner ausgewiesen, als im letzten Jahr. Dagegen hat die Produktion bereits gegen Ende des Jahres 1929 wiederum zugenommen, und es erscheinen deshalb die jüngeren Fasel- und Mastschweine mit ver-

| Wirtschaftsgebiete      | Zuchttiere                              |                              |   |                              | Saugferkel                              |                              | Fasel- und Mastschweine                 |                              |   |                              | Total Schweine                          |                              |             |
|-------------------------|---|------------------------------|---|------------------------------|---|------------------------------|---|------------------------------|---|------------------------------|---|------------------------------|-------------|
|                         | Eber                                    |                              | Mutterschweine                          |                              | DergezählteBestand i. d. Kongregimenten | Der errechnete Gesamtbestand | bis 6 Monate                            |                              | über 6 Monate                           |                              | DergezählteBestand i. d. Kongregimenten | Der errechnete Gesamtbestand |             |
|                         | DergezählteBestand i. d. Kongregimenten | Der errechnete Gesamtbestand | DergezählteBestand i. d. Kongregimenten | Der errechnete Gesamtbestand |   |                              | DergezählteBestand i. d. Kongregimenten | Der errechnete Gesamtbestand | DergezählteBestand i. d. Kongregimenten | Der errechnete Gesamtbestand |   |                              |             |
|                         |   |                              |   |                              |   |                              |   |                              |   |                              |   |                              |             |
| <b>a. „Oberland“:</b>   |   |                              |   |                              |   |                              |   |                              |   |                              |   |                              |             |
| 1929                    | 116,7                                   | 105,6 ± 8,3                  | 86,4                                    | 96,7 ± 14,9                  | 106,9                                   | 96,7 ± 12,7                  | 114,7                                   | 110,6 ± 6,8                  | 154,6                                   | 142,2 ± 6,0                  | 116,2                                   | 114,4 ± 7,6                  | 114,4 ± 7,6 |
| 1930                    | 100,0                                   | 88,9 ± 6,8                   | 94,6                                    | 104,7 ± 20,4                 | 102,7                                   | 85,9 ± 21,6                  | 99,7                                    | 100,1 ± 7,8                  | 114,5                                   | 116,4 ± 8,4                  | 102,4                                   | 101,6 ± 7,5                  | 101,6 ± 7,5 |
| <b>b. „Mittelland“:</b> |   |                              |   |                              |   |                              |   |                              |   |                              |   |                              |             |
| 1929                    | 120,6                                   | 117,9 ± 11,3                 | 110,9                                   | 119,4 ± 4,4                  | 131,3                                   | 112,4 ± 5,7                  | 136,3                                   | 137,5 ± 3,6                  | 107,9                                   | 108,8 ± 2,5                  | 123,1                                   | 120,7 ± 2,2                  | 120,7 ± 2,2 |
| 1930                    | 114,1                                   | 99,8 ± 5,0                   | 125,3                                   | 122,6 ± 5,5                  | 125,1                                   | 131,5 ± 11,4                 | 134,6                                   | 133,3 ± 4,4                  | 87,0                                    | 87,2 ± 3,1                   | 115,1                                   | 114,9 ± 1,7                  | 114,9 ± 1,7 |
| <b>c. „Jura“:</b>       |   |                              |   |                              |   |                              |   |                              |   |                              |   |                              |             |
| 1929                    | 130,0                                   | 130,9 ± 11,7                 | 101,4                                   | 109,9 ± 8,7                  | 118,3                                   | 115,8 ± 13,5                 | 163,9                                   | 150,4 ± 4,6                  | 69,5                                    | 76,7 ± 7,9                   | 142,3                                   | 110,9 ± 3,2                  | 110,9 ± 3,2 |
| 1930                    | 76,9                                    | 58,5 ± 16,8                  | 134,0                                   | 134,2 ± 10,8                 | 210,6                                   | 218,2 ± 27,8                 | 176,1                                   | 143,5 ± 6,7                  | 43,3                                    | 44,1 ± 5,3                   | 123,3                                   | 116,6 ± 3,6                  | 116,6 ± 3,6 |
| <b>Total Kanton:</b>    |   |                              |   |                              |   |                              |   |                              |   |                              |   |                              |             |
| 1929                    | 421,5                                   | 119,1 ± 6,6                  | 406,8                                   | 110,7 ± 3,9                  | 423,7                                   | 111,5 ± 4,9                  | 436,7                                   | 136,4 ± 3,2                  | 405,1                                   | 105,9 ± 3,6                  | 421,2                                   | 119,0 ± 1,9                  | 119,0 ± 1,9 |
| 1930                    | 407,2                                   | 92,9 ± 4,5                   | 423,8                                   | 123,7 ± 5,1                  | 433,7                                   | 139,7 ± 10,4                 | 435,1                                   | 131,4 ± 3,5                  | 81,6                                    | 82,6 ± 3,8                   | 415,1                                   | 114,2 ± 1,8                  | 114,2 ± 1,8 |

stärkten Beständen, indem eine Zunahme innerhalb dieser Alterskategorien von rund  $\frac{1}{6}$  zu verzeichnen ist. Auch die Zahl der Muttertiere hat eine dementsprechende Vermehrung erfahren. Die Kategorie der Saugferkel ist um  $\frac{1}{3}$  stärker vertreten, als im Jahre 1926 und ihre Zahl ist um rund  $5\frac{1}{2}\%$  höher als im vergangenen Jahre. Aus diesen Feststellungen ist zu schliessen, dass bis zum Moment, da die bei der Zählung vorhandenen Saugferkel und jüngeren Faselschweine in das schlachtreife Alter hinein gelangen, eine Knappheit im Angebot fetter Schweine bestehen wird. Diese ist gegenwärtig grösser, als im Nachsommer und sie wird sich sukzessive bis gegen den Herbst hin verlieren, um im Laufe des Winters in ein Ueberangebot überzugleiten. Beim Verkauf der Erzeugnisse der jetzt tragenden Mutterschweine werden die Züchter bereits auf überfüllte Märkte stossen.

Die zu erwartende Marktentwicklung wird durch folgende Ergebnisse der Zählung vorgezeichnet. Es wurden in den 59 Kontrollgemeinden, in denen auch im letzten Jahr Zählungen stattfanden, ermittelt:

|                            | am 19. April |       |       | am 23. April |         | Zunahme (+) bzw. Abnahme (-) gegenüber |  |
|----------------------------|--------------|-------|-------|--------------|---------|--|--|
|                            | 1926         | 1929  | 1930  | 1929         |         |  |  |
|                            | Stück        | Stück | Stück | Stück        | %       |  |  |
| Mutterschweine . . . . .   | 1804         | 1927  | 2236  | +309         | +16,0 % |  |  |
| Saugferkel . . . . .       | 3449         | 4367  | 4607  | +240         | + 5,5 % |  |  |
| Fasel- und Mastschweine:   |              |       |       |              |         |  |  |
| bis 4 Monate alt . . . . . | } 7661       | 3335  | 3914  | +579         | +17,4 % |  |  |
| 4—6 Monate alt . . . . .   |              | 7137  | 6423  | -714         | -10,0 % |  |  |
| über 6 Monate alt. . . . . |              | 6822  | 7162  | 5692         | -1470   | -20,5 %                                |  |

\* \* \*

Auf dem Schweinemarkt pflegen jeweilen die Spitzen der Hochkonjunktur alle drei Jahre wiederzukehren und ebenso sind in Zeitabständen von drei Jahren Ueberangebote zu beobachten. In der Zeit von 1921 bis 1929 war diese Bewegung mit grosser Regelmässigkeit zu verzeichnen. Unsere bildliche Darstellung S. 24 lässt den Verlauf dieser Konjunkturkurven gut erkennen. Nach den bisher beobachteten Zyklen wäre der Beginn der abwärtsgleitenden Preisbewegung im Winter 1929/30 fällig gewesen und das Einsetzen der Krisis und der starken Ueberproduktion war für die zweite Hälfte 1930 und der Tiefstand der Preise auf Frühjahr und Sommer 1931 zu erwarten. Durch die Gunst der Lage auf dem Markt mit Schlachtrindern ist auch der Schweinemarkt beeinflusst worden und es hat in diesem Jahr das Abbröckeln der Preislage etwas später eingesetzt als dies „normalerweise“ geschehen sollte. Die Ergebnisse unserer Bestandesermittlung lassen darauf schliessen, dass der Weiterverlauf der Konjunkturkurve ganz „programmgemäss“ erfolgen wird.

Auf Grund der Futtermittelpreise und den Notierungen für Ferkel und für fette Schweine haben wir die Veränderung der wirtschaftlichen Lage von Schweinemastbetrieben, die ihre Produktion vollständig auf zukäufliche Futtermittel aufbauen und den Bedarf an Jungschweinen durch Zukauf von Ferkel- und Faselschweine decken, verfolgt. Der Futterverzehr wurde, nach den Normen von Prof. Lehmann, angenommen per Kilo Lebendgewichtszuwachs mit  $2\frac{1}{2}$  kg Mais, wovon  $\frac{1}{2}$  Kilo ersetzt gedacht wurde durch Futtermehl, wenn dieses am Markte billiger war, als durchgemahlener Mais, 2 Kilo Gerste, wovon ein Kilo durch Kartoffelflocken ersetzt gedacht wurden, wenn diese billiger als durchgemahlene Gerste war, sodann 100 Gramm Fischfuttermehl (Dorsmehl) und 200 Gramm Fleischfuttermehl. Die Futtermittelpreise entsprechen den Einkaufspreisen der Schweinemäster in der Umgebung von Bern. Die Berechnungen ergaben die in der graphischen Darstellung zum Ausdruck gelangenden Ergebnisse.



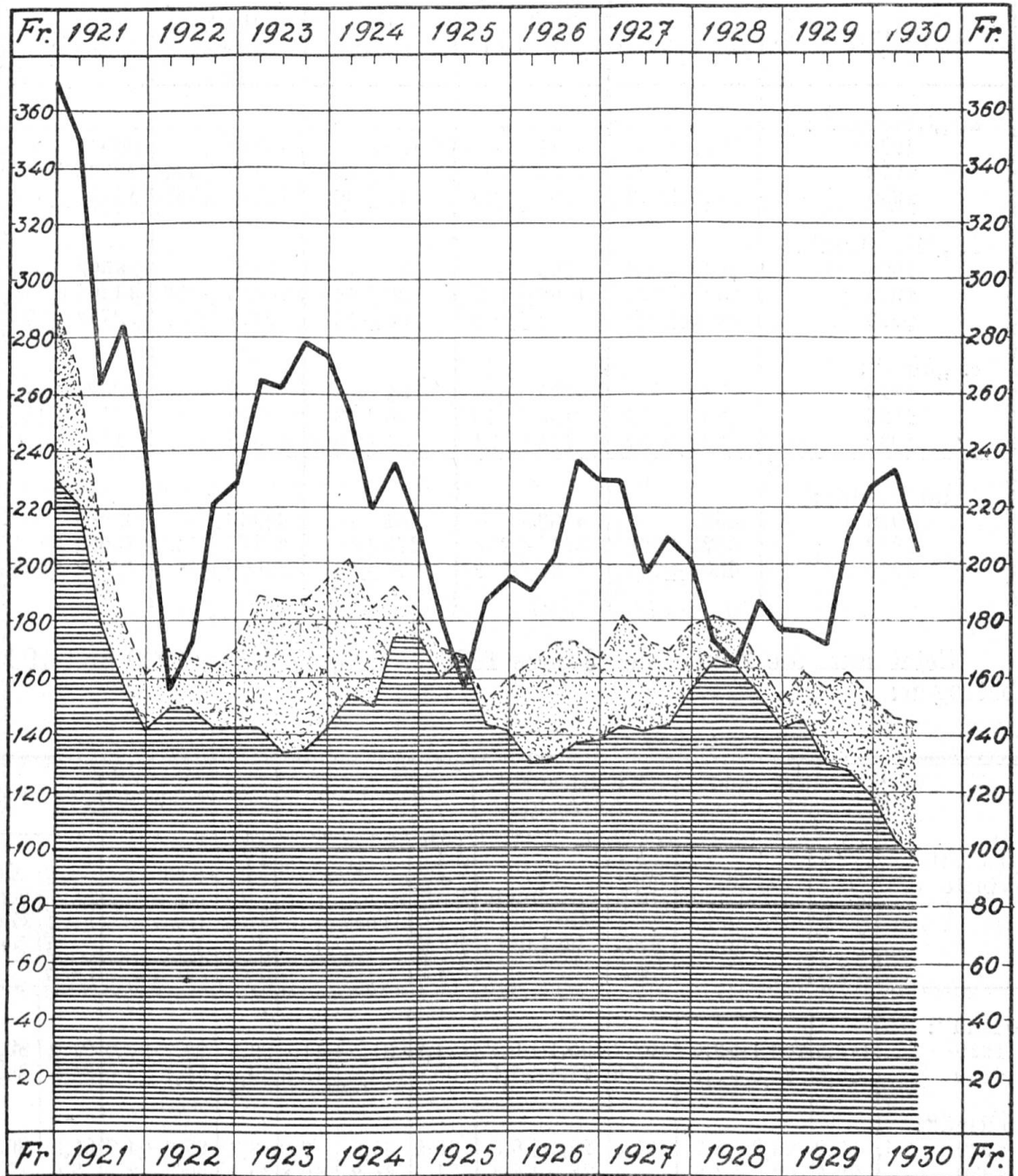

 Futterkosten je 100 kg Lebendgewichtsproduktion  
 Remontierungskosten-Anteil je 100 kg Lebendgewichtsproduktion  
 „Bruttoverdienst“ je 100 kg Lebendgewichtsproduktion

Die stark ausgezogene Linie stellt die Bewegung der Preise fatter Schweine je 100 kg Lebendgewicht dar.

## 6. Der Ziegenbestand.

Auf Grund der Zählungen in den Kontrollgemeinden errechneten wir folgende Bestände:

| Wirtschaftsgebiete. | Gitzi zum Schlachten | Gitzi zur Aufzucht | Ziegenböcke     | Milchziegen        | Total Ziegen       |
|---------------------|----------------------|--------------------|-----------------|--------------------|--------------------|
| a. „Oberland“:      |                      |                    |                 |                    |                    |
| 1926                | 2577 —               | 3184 —             | 189 —           | 14912 —            | <b>20862 —</b>     |
| 1929                | 2787 ± 93            | 3347 ± 193         | 154 ± 22        | 12475 ± 574        | <b>18763 ± 912</b> |
| 1930                | 2393 ± 203           | 3006 ± 225         | 213 ± 36        | 11797 ± 592        | <b>17409 ± 832</b> |
| b. „Mittelland“:    |                      |                    |                 |                    |                    |
| 1926                | 2627 —               | 2242 —             | 139 —           | 11495 —            | <b>16503 —</b>     |
| 1929                | 2387 ± 224           | 1709 ± 145         | 89 ± 11         | 10022 ± 199        | <b>14207 ± 455</b> |
| 1930                | 1629 ± 99            | 1748 ± 108         | 93 ± 15         | 9278 ± 267         | <b>12748 ± 330</b> |
| c. „Jura“:          |                      |                    |                 |                    |                    |
| 1926                | 383 —                | 274 —              | 34 —            | 1929 —             | <b>2620 —</b>      |
| 1929                | 251 ± 56             | 155 ± 19           | 30 ± 3          | 1680 ± 86          | <b>2116 ± 121</b>  |
| 1930                | 187 ± 22             | 174 ± 31           | 31 ± 5          | 1525 ± 125         | <b>1917 ± 276</b>  |
| Total Kanton:       |                      |                    |                 |                    |                    |
| 1926                | <b>5587 —</b>        | <b>5700 —</b>      | <b>362 —</b>    | <b>28336 —</b>     | <b>39985 —</b>     |
| 1929                | <b>5425 ± 336</b>    | <b>5211 ± 278</b>  | <b>273 ± 18</b> | <b>24177 ± 155</b> | <b>35086 ± 824</b> |
| 1930                | <b>4209 ± 212</b>    | <b>4928 ± 237</b>  | <b>337 ± 28</b> | <b>22600 ± 589</b> | <b>32074 ± 972</b> |

Setzt man die Zahlen des Jahres 1926 = 100, so haben 1929 und 1930 betragen:

| Wirtschaftsgebiete | Gitzi zum Schlachten                        |                              | Gitzi zur Aufzucht                          |                              | Ziegenböcke                                 |                              | Milchziegen                                 |                              | Total Ziegen                                |                              |
|--------------------|---|------------------------------|---|------------------------------|---|------------------------------|---|------------------------------|---|------------------------------|
|                    | Der gezählte Bestand i. d. Kongreggemeinden | Der errechnete Gesamtbestand | Der gezählte Bestand i. d. Kongreggemeinden | Der errechnete Gesamtbestand | Der gezählte Bestand i. d. Kongreggemeinden | Der errechnete Gesamtbestand | Der gezählte Bestand i. d. Kongreggemeinden | Der errechnete Gesamtbestand | Der gezählte Bestand i. d. Kongreggemeinden | Der errechnete Gesamtbestand |
| „Oberland“:        |   |                              |   |                              |   |                              |   |                              |   |                              |
| 1929               | 118,3                                       | 108,1 ± 3,6                  | 102,2                                       | 105,1 ± 6,1                  | 121,9                                       | 81,5 ± 11,6                  | 83,5  | 83,7 ± 3,8                   | 91,0  | <b>89,9 ± 4,4</b>            |
| 1930               | 98,6  | 92,9 ± 7,9                   | 93,6  | 94,4 ± 7,1                   | 100,0                                       | 112,7 ± 18,8                 | 79,4  | 79,1 ± 4,0                   | 84,0  | <b>83,4 ± 4,0</b>            |
| „Mittelland“:      |   |                              |   |                              |   |                              |   |                              |   |                              |
| 1929               | 97,9  | 90,9 ± 8,5                   | 67,8  | 76,2 ± 6,5                   | 70,0  | 64,0 ± 7,9                   | 89,3  | 87,2 ± 1,7                   | 87,5  | <b>86,1 ± 2,8</b>            |
| 1930               | 70,4  | 62,0 ± 3,8                   | 81,4  | 78,0 ± 4,8                   | 71,4  | 66,9 ± 10,8                  | 80,1  | 80,7 ± 2,3                   | 78,6  | <b>77,2 ± 2,0</b>            |
| „Jura“:            |   |                              |   |                              |   |                              |   |                              |   |                              |
| 1929               | 43,6  | 65,5 ± 14,6                  | 53,8  | 56,6 ± 6,9                   | 80,0  | 88,2 ± 8,8                   | 86,8  | 87,1 ± 4,5                   | 75,3  | <b>80,8 ± 4,6</b>            |
| 1930               | 68,8  | 48,8 ± 5,7                   | 58,6  | 63,5 ± 11,6                  | 133,3                                       | 91,2 ± 13,5                  | 70,4  | 79,1 ± 6,5                   | 70,2  | <b>73,2 ± 10,5</b>           |
| Total Kanton:      |   |                              |   |                              |   |                              |   |                              |   |                              |
| 1929               | 104,2                                       | <b>97,1 ± 6,0</b>            | 84,7  | <b>91,4 ± 4,9</b>            | 100,0                                       | <b>75,4 ± 5,0</b>            | 86,1  | <b>85,3 ± 0,5</b>            | 88,7  | <b>87,7 ± 2,1</b>            |
| 1930               | 83,4  | <b>75,3 ± 3,8</b>            | 86,7  | <b>86,5 ± 4,1</b>            | 93,2  | <b>93,1 ± 7,8</b>            | 79,2  | <b>79,8 ± 2,1</b>            | 81,0  | <b>80,2 ± 2,4</b>            |

Der Ziegenbestand ist seit 1929 weiterhin zahlenmässig kleiner geworden. Eine Abnahme ist in allen drei Beobachtungsgebieten festzustellen. Die Abnahme beträgt im Durchschnitt gegenüber dem Vorjahr 7½%, gegenüber 1926 20%. Sie ist besonders stark im Jura und Mittelland.

## 7. Der Schafbestand.

Auf Grund der Zählungen in den Kontrollgemeinden errechneten wir folgende Bestände:

|         | „Oberland“ | „Mittelland“ | „Jura“     | Total Kanton       |
|---------|------------|--------------|------------|--------------------|
| Schafe: |            |              |            |                    |
| 1926    | 4559 —     | 11795 —      | 2439 —     | <b>18793</b> —     |
| 1929    | 4125 ± 284 | 9524 ± 874   | 2119 ± 369 | <b>15768</b> ± 898 |
| 1930    | 4493 ± 567 | 9230 ± 645   | 2487 ± 238 | <b>16210</b> ± 880 |

Setzt man die Bestände des Jahres 1926 = 100, so haben jene der Jahre 1929 und 1930 betragen:

|         | „Oberland“                                   |                              | „Mittelland“                                 |                              | „Jura“                                       |                              | Total Kanton                                 |                              |
|---------|--|------------------------------|--|------------------------------|--|------------------------------|--|------------------------------|
|         | Der gezählte Bestand i. d. Kontrollgemeinden | Der errechnete Gesamtbestand | Der gezählte Bestand i. d. Kontrollgemeinden | Der errechnete Gesamtbestand | Der gezählte Bestand i. d. Kontrollgemeinden | Der errechnete Gesamtbestand | Der gezählte Bestand i. d. Kontrollgemeinden | Der errechnete Gesamtbestand |
| Schafe: |  |                              |  |                              |  |                              |  |                              |
| 1929    | 91,8   | 90,5 ± 6,2                   | 86,4   | 80,7 ± 7,4                   | 84,2   | 86,9 ± 15,1                  | 87,8   | <b>83,9</b> ± 4,8            |
| 1930    | 98,1   | 98,6 ± 12,4                  | 70,7   | 78,3 ± 5,5                   | 104,0  | 102,0 ± 9,8                  | 83,0   | <b>86,3</b> ± 4,7            |

Die Bestandesveränderung gegenüber dem Vorjahr ist nicht einheitlich. Im Oberland und Jura scheint sich wieder ein vermehrtes Interesse an der Schafhaltung zu zeigen, während im Mittelland, trotz der bessern Preise für Erzeugnisse der Mast, eine Neubelebung der Schafhaltung nicht zu erkennen ist.



## 8. Die Ergebnisse der Geflügelbestandsermittlung.

### a. Der Bestand an Geflügelbesitzern.

Auf Grund der Zählungen in den Kontrollgemeinden errechneten wir folgende Bestände an Geflügelbesitzern:

| Wirtschaftsgebiete      | Geflügelbesitzer mit Landwirtschaftsbetrieb   |                                |                   | Geflügelbesitzer ohne Landwirtschaftsbetrieb | Total Geflügelbesitzer |
|-------------------------|---|--------------------------------|-------------------|--|------------------------|
|                         | mit Landwirtschaft als einziger Erwerbsquelle | mit noch andern Erwerbsquellen | Total             |  |                        |
| <b>a. „Oberland“:</b>   |   |                                |                   |  |                        |
| 1926                    | 4014 —  | 2007 —                         | 6021 —            | 2290 —                                       | 8311 —                 |
| 1929                    | 3850 ±105                                     | 1850 ±220                      | 5700 ±245         | 2285 ± 90                                    | 7985 ±155              |
| 1930                    | 3755 ± 50                                     | 2040 ±100                      | 5800 ±115         | 2105 ±105                                    | 7900 ±135              |
| <b>b. „Mittelland“:</b> |   |                                |                   |  |                        |
| 1926                    | 17189 —                                       | 7239 —                         | 24428 —           | 8781 —                                       | 33209 —                |
| 1929                    | 16650 ±135                                    | 6715 ±160                      | 23360 ±210        | 9390 ±245                                    | 32750 ±185             |
| 1930                    | 16520 ±140                                    | 6730 ±125                      | 23255 ±185        | 9150 ±230                                    | 32405 ±165             |
| <b>c. „Jura“:</b>       |   |                                |                   |  |                        |
| 1926                    | 5198 —  | 2435 —                         | 7633 —            | 3061 —                                       | 10694 —                |
| 1929                    | 4325 ±190                                     | 2930 ±260                      | 7255 ±320         | 2515 ±165                                    | 9770 ±155              |
| 1930                    | 4655 ±115                                     | 2445 ±180                      | 7100 ±215         | 2690 ±210                                    | 9790 ±120              |
| <b>Total Kanton:</b>    |   |                                |                   |  |                        |
| 1926                    | <b>26401</b> —                                | <b>11681</b> —                 | <b>38082</b> —    | <b>14132</b> —                               | <b>52214</b> —         |
| 1929                    | <b>24825</b> ±265                             | <b>11495</b> ±405              | <b>36315</b> ±485 | <b>14190</b> ±315                            | <b>50505</b> ±300      |
| 1930                    | <b>24930</b> ±240                             | <b>11215</b> ±280              | <b>36155</b> ±365 | <b>13945</b> ±325                            | <b>50095</b> ±260      |

| Wirtschaftsgebiete      | Geflügelbesitzer  |                   | Besitzer von      |                  |
|-------------------------|-------------------|-------------------|-------------------|------------------|
|                         | mit Vieh          | ohne Vieh         | Hühnern aller Art | Gänsen und Enten |
| <b>a. „Oberland“:</b>   |                   |                   |                   |                  |
| 1926                    | 6808 —            | 1503 —            | 8293 —            | 122 —            |
| 1929                    | 6385 ±125         | 1600 ±200         | 7955 ±175         | 85 ± 20          |
| 1930                    | 6285 ± 75         | 1615 ±225         | 7860 ±125         | 85 ± 10          |
| <b>b. „Mittelland“:</b> |                   |                   |                   |                  |
| 1926                    | 26700 —           | 6509 —            | 33125 —           | 1735 —           |
| 1929                    | 25655 ±110        | 7100 ±250         | 32580 ±180        | 1675 ± 95        |
| 1930                    | 25055 ±135        | 7350 ±200         | 32270 ±165        | 1630 ± 85        |
| <b>c. „Jura“:</b>       |                   |                   |                   |                  |
| 1926                    | 8364 —            | 2330 —            | 10670 —           | 452 —            |
| 1929                    | 7670 ± 55         | 2095 ±365         | 9705 ±155         | 325 ± 90         |
| 1930                    | 7485 ± 75         | 2305 ± 70         | 9790 ±105         | 225 ± 80         |
| <b>Total Kanton:</b>    |                   |                   |                   |                  |
| 1926                    | <b>41872</b> —    | <b>10342</b> —    | <b>52088</b> —    | <b>2309</b> —    |
| 1929                    | <b>39710</b> ±180 | <b>10795</b> ±465 | <b>50240</b> ±300 | <b>2085</b> ±135 |
| 1930                    | <b>38825</b> ±210 | <b>11270</b> ±340 | <b>49920</b> ±260 | <b>1940</b> ±115 |

Setzt man die Zahlen pro 1926 = 100, so haben 1929 und 1930 betragen:

| Wirtschaftsgebiete | Geflügelbesitzer mit Landwirtschaftsbetrieb           |                              |   |                              |   |                              | Geflügelbesitzer ohne Landwirtschaftsbetrieb |                              | Total Geflügelbesitzer                      |                              |
|--------------------|---|------------------------------|---|------------------------------|---|------------------------------|--|------------------------------|---|------------------------------|
|                    | mit Landwirtschaftsbetrieb als einziger Erwerbsquelle |                              | mit noch andern Erwerbsquellen              |                              | Total                                       |                              | Der gezählte Bestand i. d. Kongreggemeinden  | Der errechnete Gesamtbestand | Der gezählte Bestand i. d. Kongreggemeinden | Der errechnete Gesamtbestand |
|                    | Der gezählte Bestand i. d. Kongreggemeinden           | Der errechnete Gesamtbestand | Der gezählte Bestand i. d. Kongreggemeinden | Der errechnete Gesamtbestand | Der gezählte Bestand i. d. Kongreggemeinden | Der errechnete Gesamtbestand |  |                              |   |                              |
| a. „Oberland“:     |   |                              |   |                              |   |                              |  |                              |   |                              |
| 1929               | 95,2  | 95,9 ± 2,6                   | 99,3  | 92,2 ± 11,0                  | 96,3  | 94,7 ± 4,0                   | 101,7  | 99,7 ± 3,9                   | 96,9  | 96,1 ± 1,9                   |
| 1930               | 93,3  | 93,6 ± 1,2                   | 107,6                                       | 101,7 ± 5,1                  | 97,3  | 96,3 ± 1,9                   | 91,9   | 91,8 ± 4,6                   | 95,9  | 95,1 ± 1,6                   |
| b. „Mittelland“:   |   |                              |   |                              |   |                              |  |                              |   |                              |
| 1929               | 96,6  | 96,9 ± 0,8                   | 94,9  | 92,7 ± 2,2                   | 96,1  | 95,6 ± 0,9                   | 107,0  | 106,9 ± 2,8                  | 98,4  | 98,6 ± 0,6                   |
| 1930               | 96,3  | 96,1 ± 0,8                   | 94,4  | 93,0 ± 1,7                   | 95,7  | 95,2 ± 0,8                   | 102,9  | 104,2 ± 2,6                  | 97,2  | 97,6 ± 0,5                   |
| c. „Jura“:         |   |                              |   |                              |   |                              |  |                              |   |                              |
| 1929               | 84,2  | 83,2 ± 3,6                   | 114,0                                       | 120,3 ± 10,8                 | 93,3  | 95,0 ± 4,2                   | 84,4   | 82,1 ± 5,4                   | 90,9  | 91,3 ± 1,5                   |
| 1930               | 89,5  | 89,6 ± 3,4                   | 100,3                                       | 100,4 ± 7,3                  | 92,7  | 93,0 ± 2,8                   | 89,6   | 87,9 ± 6,8                   | 91,9  | 91,6 ± 1,1                   |
| Total Kanton:      |   |                              |   |                              |   |                              |  |                              |   |                              |
| 1929               | 94,3  | 94,0 ± 1,0                   | 99,1  | 98,4 ± 3,5                   | 95,7  | 95,4 ± 1,3                   | 100,9  | 100,4 ± 2,2                  | 96,7  | 96,7 ± 0,6                   |
| 1930               | 94,5  | 94,4 ± 0,9                   | 97,8  | 96,0 ± 2,4                   | 95,5  | 94,9 ± 1,0                   | 97,7   | 98,7 ± 2,3                   | 95,9  | 95,9 ± 0,5                   |

| Wirtschaftsgebiete | Geflügelbesitzer                            |                              |   |                              | Besitzer von Hühnern aller Art              |                              | Besitzer von Gänsen u. Enten                |                              |
|--------------------|---|------------------------------|---|------------------------------|---|------------------------------|---|------------------------------|
|                    | mit Vieh                                    |                              | ohne Vieh                                   |                              | Der gezählte Bestand i. d. Kongreggemeinden | Der errechnete Gesamtbestand | Der gezählte Bestand i. d. Kongreggemeinden | Der errechnete Gesamtbestand |
|                    | Der gezählte Bestand i. d. Kongreggemeinden | Der errechnete Gesamtbestand | Der gezählte Bestand i. d. Kongreggemeinden | Der errechnete Gesamtbestand |   |                              |   |                              |
| a. „Oberland“:     |   |                              |   |                              |   |                              |   |                              |
| 1929               | 95,0  | 93,8 ± 1,8                   | 107,1                                       | 106,5 ± 13,4                 | 96,9  | 95,9 ± 2,1                   | 72,7  | 68,0 ± 17,2                  |
| 1930               | 93,1  | 92,3 ± 1,1                   | 110,6                                       | 107,5 ± 14,9                 | 95,9  | 94,8 ± 1,5                   | 72,7  | 71,3 ± 8,2                   |
| b. „Mittelland“:   |   |                              |   |                              |   |                              |   |                              |
| 1929               | 96,6  | 96,1 ± 0,4                   | 110,7                                       | 109,1 ± 3,8                  | 98,4  | 98,4 ± 0,5                   | 92,8  | 96,5 ± 5,5                   |
| 1930               | 94,5  | 93,8 ± 0,5                   | 113,2                                       | 112,9 ± 3,1                  | 97,3  | 97,4 ± 0,5                   | 91,6  | 93,8 ± 4,9                   |
| c. „Jura“:         |   |                              |   |                              |   |                              |   |                              |
| 1929               | 92,0  | 91,7 ± 0,6                   | 86,4  | 90,0 ± 15,7                  | 90,9  | 91,0 ± 1,5                   | 73,9  | 72,3 ± 20,4                  |
| 1930               | 90,0  | 89,5 ± 0,9                   | 100,0                                       | 99,0 ± 3,0                   | 92,0  | 91,8 ± 1,0                   | 55,3  | 50,0 ± 17,3                  |
| Total Kanton:      |   |                              |   |                              |   |                              |   |                              |
| 1929               | 95,3  | 94,8 ± 0,4                   | 104,4                                       | 104,4 ± 4,5                  | 96,8  | 96,5 ± 0,6                   | 88,7  | 90,3 ± 5,8                   |
| 1930               | 93,5  | 92,7 ± 0,5                   | 109,7                                       | 108,9 ± 3,3                  | 96,0  | 95,8 ± 0,5                   | 84,6  | 84,1 ± 4,8                   |

Die abnehmende Bewegung im zahlenmässigen Bestand der Geflügelbesitzer hat weiterhin Fortschritte gemacht. Nur im Jura scheint die rück-

läufige Bewegung zum Stillstand gekommen zu sein, indem dort eine vermehrte Zahl von Nicht-Landwirten sich der Haltung von Geflügel zuwendeten.

*b. Der Nutzgeflügelbestand.*

Auf Grund der Zählungen in den Kontrollgemeinden, errechneten wir folgende Bestände:

| Wirtschaftsgebiete |      | Hühner aller Art      | Gänse und Enten    |
|--------------------|------|-----------------------|--------------------|
| „Oberland“:        | 1926 | 69395 —               | 642 —              |
|                    | 1929 | 73834 ± 1010          | 305 ± 103          |
|                    | 1930 | 84089 ± 1249          | 442 ± 69           |
| „Mittelland“:      | 1926 | 585906 —              | 7748 —             |
|                    | 1929 | 619153 ± 7030         | 7704 ± 649         |
|                    | 1930 | 675717 ± 11132        | 9560 ± 542         |
| „Jura“:            | 1926 | 148652 —              | 2275 —             |
|                    | 1929 | 145205 ± 2970         | 1741 ± 250         |
|                    | 1930 | 148151 ± 2230         | 872 ± 343          |
| Total Kanton:      |      |                       |                    |
|                    | 1926 | <b>803953</b> —       | <b>10665</b> —     |
|                    | 1929 | <b>838192</b> ± 7630  | <b>9750</b> ± 479  |
|                    | 1930 | <b>907957</b> ± 12864 | <b>10874</b> ± 639 |

Setzt man die Zahl pro 1926 = 100, so haben 1929 und 1930 betragen:

| Wirtschaftsgebiete |      | Hühner aller Art                             |                              | Gänse und Enten                              |                              |
|--------------------|------|--|------------------------------|--|------------------------------|
|                    |      | Der gezählte Bestand i. d. Kontrollgemeinden | Der errechnete Gesamtbestand | Der gezählte Bestand i. d. Kontrollgemeinden | Der errechnete Gesamtbestand |
| „Oberland“:        | 1929 | 107,2  | 106,4 ± 1,5                  | 66,7   | 47,5 ± 16,0                  |
|                    | 1930 | 119,6  | 121,2 ± 1,8                  | 81,3   | 68,8 ± 10,7                  |
| „Mittelland“:      | 1929 | 107,9  | 105,7 ± 1,2                  | 101,1  | 99,4 ± 8,4                   |
|                    | 1930 | 127,1  | 115,3 ± 1,9                  | 110,8  | 123,4 ± 7,0                  |
| „Jura“:            | 1929 | 96,5   | 97,7 ± 2,0                   | 74,8   | 76,5 ± 11,0                  |
|                    | 1930 | 98,8   | 99,7 ± 1,5                   | 76,2   | 38,3 ± 15,2                  |
| Total Kanton:      |      |  |                              |  |                              |
|                    | 1929 | 106,0  | <b>104,3</b> ± 0,9           | 94,9   | <b>91,4</b> ± 4,5            |
|                    | 1930 | 121,8  | <b>112,9</b> ± 1,6           | 103,5  | <b>102,0</b> ± 6,0           |



Die Hühnerbestände haben gegenüber dem Vorjahre die sehr starke Vermehrung von zirka  $8\frac{1}{2}\%$  erfahren. Besonders augenfällig ist die Bestandeszunahme im Oberland und Mittelland. Die schweizerische Geflügelhaltung deckt heute bereits rund 70 % des Landesbedarfes an Eiern, gegenüber zirka 65% im Jahre 1926.

Die Entwicklung der Hühnerbestände seit 1918 ist aus folgender Bewegung der Indexzahlen (Bestand von 1926 = 100) ersichtlich:

| Jahrgang           | 1930        | 1929        | 1926 | 1921 | 1918 |
|--------------------|-------------|-------------|------|------|------|
| Schweiz . . . . .  | —           | —           | 100  | 78,9 | 58,0 |
| Kanton Bern . . .  | 112,9 ± 1,6 | 104,3 ± 0,9 | 100  | 84,1 | 65,5 |
| „Oberland“ . . .   | 121,2 ± 1,8 | 106,4 ± 1,5 | 100  | 74,9 | 58,7 |
| „Mittelland“ . . . | 115,3 ± 1,9 | 105,7 ± 1,2 | 100  | 85,3 | 67,4 |
| „Jura“ . . . . .   | 99,7 ± 1,5  | 97,7 ± 2,0  | 100  | 83,5 | 61,2 |

Dieselben Zahlen, graphisch dargestellt, ergeben folgendes Bild:

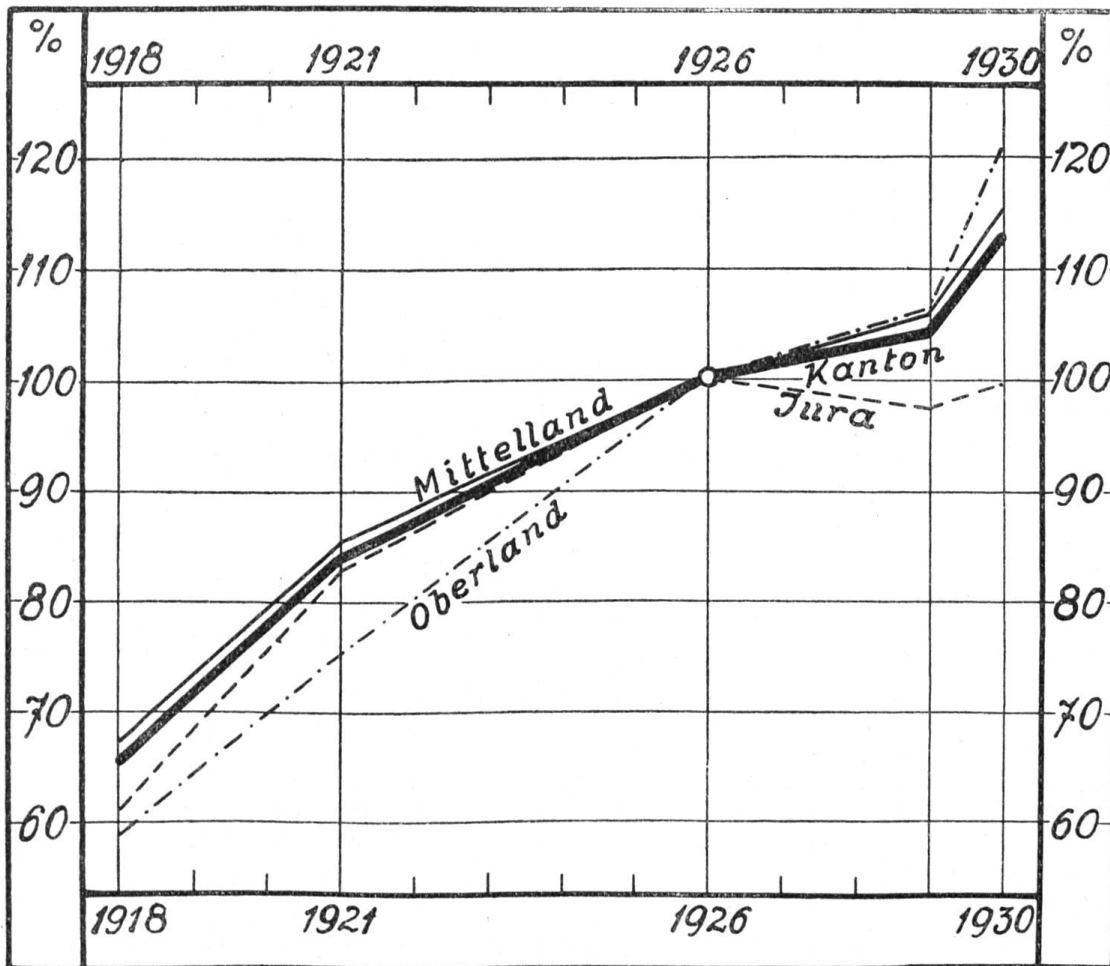

## Anhang.

### Gemeindeergebnisse.

#### a. Viehzählung.

#### aa. Besitzer und Pferdebestand.

| Politische Gebiete            | Erhebungsjahr | Viehbesitzer |                     |                   |                                 | Besitzer von |          |           |         |        | Pferde         |                       |        |             |
|-------------------------------|---------------|--------------|---------------------|-------------------|---------------------------------|--------------|----------|-----------|---------|--------|----------------|-----------------------|--------|-------------|
|                               |               | im gesamten  | mit Landw.-Betrieb  |                   | ohne Ldwirt.-<br>schaftsbetrieb | Pferden      | Rindvieh | Schweinen | Schafen | Ziegen | unter 4 Jahren | von 4 und mehr Jahren |        | im gesamten |
|                               |               |              | als einziger Erwerb | mit anderm Erwerb |                                 |              |          |           |         |        |                | Zuchttiere            | Andere |             |
| <b>„OBERLAND“:</b>            |               |              |                     |                   |                                 |              |          |           |         |        |                |                       |        |             |
| <b>Amt Frutigen:</b>          |               |              |                     |                   |                                 |              |          |           |         |        |                |                       |        |             |
| Aeschi b. Sp. . . . .         | 1930          | 181          | 132                 | 38                | 11                              | 30           | 166      | 102       | 16      | 75     | 2              | —                     | 33     | 35          |
|                               | 1929          | 192          | 130                 | 44                | 18                              | 33           | 170      | 113       | 20      | 82     | 1              | —                     | 38     | 39          |
|                               | 1926          | 195          | 143                 | 33                | 19                              | 30           | 171      | 103       | 28      | 93     | 3              | 1                     | 36     | 40          |
| Kandergrund . . . . .         | 1930          | 123          | 75                  | 38                | 10                              | 10           | 100      | 70        | 9       | 86     | —              | —                     | 5      | 5           |
|                               | 1929          | 125          | 71                  | 35                | 19                              | 6            | 98       | 95        | 12      | 91     | —              | —                     | 7      | 7           |
|                               | 1926          | 130          | 72                  | 39                | 19                              | 5            | 99       | 85        | 23      | 101    | —              | —                     | 6      | 6           |
| <b>Amt Interlaken:</b>        |               |              |                     |                   |                                 |              |          |           |         |        |                |                       |        |             |
| Habkern . . . . .             | 1930          | 124          | 94                  | 27                | 3                               | 12           | 116      | 82        | 43      | 81     | —              | —                     | 17     | 17          |
|                               | 1929          | 132          | 103                 | 19                | 10                              | 11           | 123      | 90        | 47      | 84     | —              | —                     | 17     | 17          |
|                               | 1926          | 142          | 99                  | 36                | 7                               | 11           | 125      | 100       | 58      | 111    | —              | —                     | 16     | 16          |
| Wilderswil . . . . .          | 1930          | 168          | 54                  | 67                | 47                              | 14           | 102      | 73        | 8       | 88     | —              | —                     | 16     | 16          |
|                               | 1929          | 165          | 60                  | 56                | 49                              | 11           | 104      | 90        | 9       | 92     | —              | —                     | 13     | 13          |
|                               | 1926          | 179          | 56                  | 74                | 49                              | 12           | 106      | 100       | 5       | 115    | —              | —                     | 14     | 14          |
| <b>Amt Oberhasli:</b>         |               |              |                     |                   |                                 |              |          |           |         |        |                |                       |        |             |
| Innertkirchen . . . . .       | 1930          | 149          | 89                  | 44                | 16                              | 12           | 123      | 87        | 31      | 78     | —              | —                     | 14     | 14          |
|                               | 1929          | 154          | 90                  | 47                | 17                              | 10           | 125      | 100       | 25      | 87     | —              | —                     | 11     | 11          |
|                               | 1926          | 176          | 113                 | 34                | 29                              | 12           | 129      | 101       | 38      | 121    | —              | —                     | 13     | 13          |
| <b>Amt Saanen:</b>            |               |              |                     |                   |                                 |              |          |           |         |        |                |                       |        |             |
| Lauenen . . . . .             | 1930          | 128          | 110                 | 9                 | 9                               | 31           | 110      | 57        | 41      | 77     | 8              | 5                     | 25     | 38          |
|                               | 1929          | 139          | 120                 | 12                | 7                               | 31           | 120      | 61        | 34      | 85     | 6              | 3                     | 27     | 36          |
|                               | 1926          | 130          | 115                 | 6                 | 9                               | 33           | 114      | 58        | 42      | 82     | 13             | 9                     | 20     | 42          |
| <b>Amt Simmental, Nieder:</b> |               |              |                     |                   |                                 |              |          |           |         |        |                |                       |        |             |
| Därstetten . . . . .          | 1930          | 142          | 84                  | 51                | 7                               | 19           | 108      | 67        | 10      | 94     | 3              | 1                     | 17     | 21          |
|                               | 1929          | 149          | 93                  | 29                | 27                              | 19           | 105      | 72        | 8       | 96     | —              | 2                     | 20     | 22          |
|                               | 1926          | 156          | 95                  | 42                | 19                              | 17           | 110      | 71        | 13      | 95     | 1              | —                     | 20     | 21          |
| Reutigen . . . . .            | 1930          | 116          | 47                  | 43                | 26                              | 39           | 89       | 77        | 35      | 7      | 1              | —                     | 42     | 43          |
|                               | 1929          | 121          | 49                  | 46                | 26                              | 39           | 90       | 92        | 36      | 13     | —              | —                     | 44     | 44          |
|                               | 1926          | 111          | 49                  | 38                | 24                              | 37           | 86       | 82        | 36      | 10     | 2              | —                     | 40     | 42          |
| <b>Amt Simmental, Ober:</b>   |               |              |                     |                   |                                 |              |          |           |         |        |                |                       |        |             |
| Zweisimmen . . . . .          | 1930          | 369          | 182                 | 89                | 98                              | 49           | 227      | 102       | 42      | 192    | 6              | 1                     | 54     | 61          |
|                               | 1929          | 305          | 183                 | 71                | 51                              | 43           | 231      | 140       | 41      | 186    | 6              | 6                     | 46     | 58          |
|                               | 1926          | 318          | 195                 | 72                | 51                              | 55           | 236      | 108       | 36      | 211    | 15             | 4                     | 54     | 73          |
| <b>Total oberl. Gemeinden</b> |               |              |                     |                   |                                 |              |          |           |         |        |                |                       |        |             |
|                               | 1930          | 1500         | 867                 | 406               | 227                             | 216          | 1144     | 717       | 235     | 778    | 20             | 7                     | 223    | 250         |
|                               | 1929          | 1482         | 899                 | 359               | 224                             | 203          | 1166     | 853       | 232     | 816    | 13             | 11                    | 223    | 247         |
|                               | 1926          | 1537         | 937                 | 374               | 226                             | 212          | 1176     | 808       | 279     | 939    | 34             | 14                    | 219    | 267         |

| Politische Gebiete    | Erhebungsjahr | Viehbesitzer |                     |                    |                                | Besitzer von |          |           |         |        | Pferde         |                       |        |             |
|-----------------------|---------------|--------------|---------------------|--------------------|--------------------------------|--------------|----------|-----------|---------|--------|----------------|-----------------------|--------|-------------|
|                       |               | im gesamten  | mit Landw.-Betrieb  |                    | ohne Ldwirt-<br>schaftsbetrieb | Pferden      | Rindvieh | Schweinen | Schafen | Ziegen | unter 4 Jahren | von 4 und mehr Jahren |        | im gesamten |
|                       |               |              | als einziger Erwerb | mit anderem Erwerb |                                |              |          |           |         |        |                | Zuchttiere            | Andere |             |
| <b>„MITTELLAND“:</b>  |               |              |                     |                    |                                |              |          |           |         |        |                |                       |        |             |
| <b>Amt Aarberg:</b>   |               |              |                     |                    |                                |              |          |           |         |        |                |                       |        |             |
| Bargen . . . . .      | 1930          | 85           | 50                  | 26                 | 9                              | 52           | 75       | 72        | 3       | 6      | 24             | 7                     | 74     | 105         |
|                       | 1929          | 88           | 52                  | 25                 | 11                             | 50           | 75       | 77        | 5       | 6      | 29             | 13                    | 67     | 109         |
|                       | 1926          | 92           | 61                  | 24                 | 7                              | 54           | 84       | 74        | 7       | 7      | 13             | 2                     | 84     | 99          |
| Meikirch . . . . .    | 1930          | 107          | 67                  | 49                 | 21                             | 54           | 85       | 90        | 11      | 12     | 11             | 3                     | 105    | 119         |
|                       | 1929          | 108          | 68                  | 48                 | 22                             | 55           | 85       | 93        | 11      | 17     | 13             | 2                     | 104    | 119         |
|                       | 1926          | 104          | 59                  | 27                 | 18                             | 53           | 83       | 81        | 7       | 16     | 16             | 20                    | 78     | 114         |
| <b>Amt Aarwangen:</b> |               |              |                     |                    |                                |              |          |           |         |        |                |                       |        |             |
| Bannwil . . . . .     | 1930          | 62           | 34                  | 21                 | 7                              | 49           | 52       | 48        | 1       | 13     | —              | —                     | 34     | 34          |
|                       | 1929          | 65           | 30                  | 22                 | 13                             | 19           | 54       | 50        | 2       | 12     | 1              | —                     | 32     | 33          |
|                       | 1926          | 71           | 31                  | 25                 | 15                             | 18           | 53       | 48        | 3       | 14     | —              | —                     | 31     | 31          |
| Bleienbach . . . . .  | 1930          | 64           | 31                  | 31                 | 2                              | 30           | 62       | 42        | —       | 4      | 2              | —                     | 44     | 46          |
|                       | 1929          | 67           | 36                  | 28                 | 3                              | 31           | 64       | 43        | —       | 2      | 6              | —                     | 39     | 45          |
|                       | 1926          | 70           | 37                  | 33                 | —                              | 30           | 70       | 41        | 1       | 3      | 7              | —                     | 38     | 45          |
| Rohrbachgraben . .    | 1930          | 70           | 56                  | 14                 | —                              | 41           | 66       | 60        | 10      | 9      | 28             | 3                     | 61     | 92          |
|                       | 1929          | 70           | 57                  | 12                 | 1                              | 41           | 66       | 60        | 13      | 11     | 29             | 7                     | 56     | 92          |
|                       | 1926          | 71           | 55                  | 14                 | 2                              | 40           | 66       | 59        | 17      | 11     | 29             | 3                     | 59     | 91          |
| <b>Amt Bern:</b>      |               |              |                     |                    |                                |              |          |           |         |        |                |                       |        |             |
| Wohlen b. B. . . . .  | 1930          | 304          | 189                 | 79                 | 36                             | 170          | 260      | 235       | 22      | 51     | 34             | 2                     | 344    | 380         |
|                       | 1929          | 318          | 193                 | 66                 | 59                             | 170          | 260      | 264       | 15      | 50     | 33             | 3                     | 347    | 383         |
|                       | 1926          | 324          | 190                 | 83                 | 51                             | 166          | 259      | 251       | 26      | 67     | 32             | 5                     | 343    | 380         |
| <b>Amt Biel:</b>      |               |              |                     |                    |                                |              |          |           |         |        |                |                       |        |             |
| Evilard . . . . .     | 1930          | 24           | 9                   | 13                 | 2                              | 17           | 20       | 17        | 1       | 3      | 4              | 1                     | 23     | 28          |
|                       | 1929          | 25           | 11                  | 11                 | 3                              | 17           | 19       | 19        | 2       | 3      | 4              | 1                     | 21     | 26          |
|                       | 1926          | 29           | 13                  | 11                 | 5                              | 18           | 24       | 16        | 2       | 4      | 3              | 1                     | 26     | 30          |
| <b>Amt Büren:</b>     |               |              |                     |                    |                                |              |          |           |         |        |                |                       |        |             |
| Diessbach . . . . .   | 1930          | 80           | 50                  | 24                 | 6                              | 39           | 71       | 69        | —       | 8      | 2              | 1                     | 70     | 73          |
|                       | 1929          | 84           | 46                  | 32                 | 6                              | 41           | 76       | 69        | 3       | 15     | 2              | 2                     | 68     | 72          |
|                       | 1926          | 89           | 52                  | 22                 | 15                             | 43           | 74       | 71        | 1       | 8      | 1              | —                     | 76     | 77          |
| Pieterlen . . . . .   | 1930          | 99           | 34                  | 40                 | 25                             | 33           | 77       | 59        | —       | 20     | 2              | —                     | 51     | 53          |
|                       | 1929          | 104          | 30                  | 56                 | 18                             | 33           | 80       | 70        | —       | 30     | 3              | —                     | 50     | 53          |
|                       | 1926          | 110          | 34                  | 56                 | 20                             | 34           | 87       | 63        | —       | 32     | 6              | 1                     | 48     | 55          |
| <b>Amt Burgdorf:</b>  |               |              |                     |                    |                                |              |          |           |         |        |                |                       |        |             |
| Alchenstorf . . . . . | 1930          | 65           | 30                  | 22                 | 13                             | 26           | 49       | 47        | 8       | 18     | 13             | —                     | 60     | 73          |
|                       | 1929          | 63           | 29                  | 21                 | 13                             | 26           | 49       | 45        | 11      | 14     | 12             | —                     | 60     | 72          |
|                       | 1926          | 65           | 28                  | 28                 | 9                              | 25           | 50       | 43        | 6       | 16     | 14             | 4                     | 56     | 74          |
| Lyssach . . . . .     | 1930          | 54           | 28                  | 20                 | 6                              | 21           | 45       | 38        | 1       | 7      | 3              | —                     | 52     | 55          |
|                       | 1929          | 62           | 27                  | 15                 | 20                             | 21           | 47       | 44        | 2       | 14     | 7              | 1                     | 46     | 54          |
|                       | 1926          | 64           | 33                  | 24                 | 7                              | 20           | 50       | 43        | 6       | 16     | 7              | 2                     | 46     | 55          |
| Oberburg . . . . .    | 1930          | 153          | 88                  | 47                 | 18                             | 82           | 127      | 113       | 16      | 16     | 13             | 3                     | 161    | 177         |
|                       | 1929          | 162          | 90                  | 51                 | 21                             | 83           | 132      | 123       | 12      | 19     | 21             | 3                     | 150    | 174         |
|                       | 1926          | 154          | 90                  | 48                 | 16                             | 77           | 130      | 112       | 22      | 20     | 25             | 7                     | 147    | 179         |
| <b>Amt Erlach:</b>    |               |              |                     |                    |                                |              |          |           |         |        |                |                       |        |             |
| Müntschemier . . . .  | 1930          | 98           | 76                  | 13                 | 9                              | 77           | 86       | 91        | 4       | 9      | 19             | 1                     | 98     | 118         |
|                       | 1929          | 99           | 77                  | 13                 | 9                              | 77           | 90       | 90        | 6       | 8      | 18             | —                     | 96     | 114         |
|                       | 1926          | 90           | 68                  | 18                 | 4                              | 71           | 85       | 80        | 5       | 10     | 15             | —                     | 92     | 107         |

| Politische Gebiete        | Erhebungsjahr | Viehbesitzer |                     |                   |                                 | Besitzer von |          |           |         |        | Pferde         |                       |        |             |
|---------------------------|---------------|--------------|---------------------|-------------------|---------------------------------|--------------|----------|-----------|---------|--------|----------------|-----------------------|--------|-------------|
|                           |               | im gesamten  | mit Landw.-Betrieb  |                   | ohne Ldwirt.-<br>schaftsbetrieb | Pferden      | Rindvieh | Schweinen | Schafen | Ziegen | unter 4 Jahren | von 4 und mehr Jahren |        | im gesamten |
|                           |               |              | als einziger Erwerb | mit anderm Erwerb |                                 |              |          |           |         |        |                | Zuchttiere            | Andere |             |
| Erlach . . . . .          | 1930          | 22           | 8                   | 8                 | 6                               | 9            | 16       | 17        | —       | 3      | 1              | —                     | 17     | 18          |
|                           | 1929          | 24           | 11                  | 5                 | 8                               | 9            | 16       | 14        | 1       | 4      | 2              | —                     | 17     | 19          |
|                           | 1926          | 29           | 12                  | 10                | 7                               | 9            | 19       | 17        | —       | 7      | 1              | 1                     | 17     | 19          |
| <b>Amt Fraubrunnen:</b>   |               |              |                     |                   |                                 |              |          |           |         |        |                |                       |        |             |
| Grafenried . . . . .      | 1930          | 65           | 27                  | 30                | 8                               | 31           | 56       | 47        | 7       | 5      | 16             | 4                     | 54     | 74          |
|                           | 1929          | 67           | 27                  | 30                | 10                              | 30           | 56       | 48        | 10      | 8      | 16             | 4                     | 51     | 71          |
|                           | 1926          | 61           | 24                  | 30                | 7                               | 29           | 53       | 38        | 5       | 9      | 5              | 5                     | 52     | 62          |
| Moosseedorf . . . . .     | 1930          | 65           | 33                  | 20                | 12                              | 32           | 55       | 43        | 1       | 11     | 1              | —                     | 63     | 64          |
|                           | 1929          | 73           | 29                  | 29                | 15                              | 31           | 53       | 61        | 1       | 15     | 2              | —                     | 63     | 65          |
|                           | 1926          | 69           | 32                  | 23                | 14                              | 33           | 53       | 56        | 2       | 12     | 5              | 2                     | 62     | 69          |
| Mülchi . . . . .          | 1930          | 41           | 25                  | 13                | 3                               | 26           | 38       | 32        | 1       | 7      | 11             | 1                     | 42     | 54          |
|                           | 1929          | 42           | 28                  | 10                | 4                               | 23           | 37       | 36        | 1       | 5      | 9              | —                     | 42     | 51          |
|                           | 1926          | 42           | 30                  | 8                 | 4                               | 23           | 37       | 35        | 5       | 5      | 7              | 3                     | 42     | 52          |
| <b>Amt Konolfingen:</b>   |               |              |                     |                   |                                 |              |          |           |         |        |                |                       |        |             |
| Gysenstein . . . . .      | 1930          | 145          | 96                  | 33                | 16                              | 79           | 130      | 114       | 11      | 17     | 27             | 4                     | 123    | 154         |
|                           | 1929          | 148          | 99                  | 34                | 15                              | 79           | 131      | 118       | 12      | 19     | 26             | 3                     | 125    | 154         |
|                           | 1926          | 156          | 97                  | 41                | 18                              | 79           | 133      | 117       | 18      | 27     | 28             | —                     | 121    | 149         |
| Landiswil . . . . .       | 1930          | 117          | 93                  | 24                | 3                               | 69           | 113      | 103       | 16      | 11     | 28             | —                     | 92     | 120         |
|                           | 1929          | 119          | 86                  | 28                | 5                               | 71           | 113      | 108       | 17      | 9      | 32             | 1                     | 92     | 125         |
|                           | 1926          | 119          | 91                  | 23                | 5                               | 71           | 114      | 101       | 16      | 9      | 23             | 2                     | 91     | 116         |
| <b>Amt Laupen:</b>        |               |              |                     |                   |                                 |              |          |           |         |        |                |                       |        |             |
| Ferenbalm . . . . .       | 1930          | 109          | 72                  | 28                | 9                               | 61           | 98       | 97        | 7       | 9      | 22             | 2                     | 99     | 123         |
|                           | 1929          | 115          | 72                  | 30                | 13                              | 59           | 99       | 101       | 7       | 14     | 20             | 3                     | 100    | 123         |
|                           | 1926          | 116          | 69                  | 31                | 16                              | 57           | 99       | 89        | 12      | 19     | 17             | 4                     | 96     | 117         |
| Frauenkappelen . . . . .  | 1930          | 67           | 36                  | 18                | 13                              | 34           | 46       | 58        | —       | 15     | 6              | —                     | 73     | 79          |
|                           | 1926          | 69           | 40                  | 15                | 14                              | 35           | 47       | 61        | 6       | 18     | 4              | 1                     | 69     | 74          |
|                           |               |              |                     |                   |                                 |              |          |           |         |        |                |                       |        |             |
| <b>Amt Nidau:</b>         |               |              |                     |                   |                                 |              |          |           |         |        |                |                       |        |             |
| Hermrigen . . . . .       | 1930          | 41           | 28                  | 12                | 1                               | 23           | 37       | 32        | 1       | 3      | 3              | —                     | 43     | 46          |
|                           | 1929          | 44           | 27                  | 12                | 5                               | 23           | 38       | 39        | 1       | 4      | 3              | —                     | 43     | 46          |
|                           | 1926          | 46           | 27                  | 12                | 7                               | 23           | 39       | 39        | —       | 6      | 2              | —                     | 40     | 42          |
| Ligerz . . . . .          | 1930          | 34           | 23                  | 4                 | 7                               | 1            | 24       | 13        | —       | 12     | —              | —                     | 1      | 1           |
|                           | 1929          | 35           | 28                  | 7                 | —                               | 1            | 25       | 12        | —       | 14     | —              | —                     | 1      | 1           |
|                           | 1926          | 38           | 27                  | 4                 | 7                               | 1            | 27       | 13        | —       | 15     | —              | —                     | 2      | 2           |
| Worben . . . . .          | 1930          | 81           | 47                  | 22                | 12                              | 29           | 67       | 52        | 2       | 12     | 5              | 2                     | 43     | 50          |
|                           | 1929          | 77           | 36                  | 28                | 13                              | 28           | 68       | 52        | 6       | 16     | 4              | 3                     | 40     | 47          |
|                           | 1926          | 77           | 34                  | 34                | 9                               | 30           | 66       | 46        | 1       | 12     | 8              | 3                     | 41     | 52          |
| <b>Amt Schwarzenburg:</b> |               |              |                     |                   |                                 |              |          |           |         |        |                |                       |        |             |
| Guggisberg . . . . .      | 1930          | 387          | 299                 | 75                | 13                              | 161          | 360      | 242       | 47      | 131    | 37             | 4                     | 188    | 229         |
|                           | 1929          | 389          | 309                 | 67                | 13                              | 154          | 364      | 236       | 54      | 127    | 35             | 12                    | 173    | 220         |
|                           | 1926          | 410          | 328                 | 66                | 16                              | 163          | 381      | 170       | 72      | 136    | 37             | 17                    | 174    | 228         |
| <b>Amt Seftigen:</b>      |               |              |                     |                   |                                 |              |          |           |         |        |                |                       |        |             |
| Riggisberg . . . . .      | 1930          | 143          | 77                  | 58                | 8                               | 49           | 128      | 117       | 12      | 26     | 13             | 7                     | 81     | 101         |
|                           | 1929          | 150          | 80                  | 57                | 13                              | 46           | 129      | 129       | 8       | 33     | 11             | 7                     | 76     | 94          |
|                           | 1926          | 161          | 79                  | 62                | 20                              | 48           | 138      | 117       | 13      | 39     | 10             | 7                     | 76     | 93          |



| Politische Gebiete              | Erhebungsjahr | Viehbesitzer |                     |                   |                                  | Besitzer von |          |           |         |        | Pferde         |                      |        |             |
|---------------------------------|---------------|--------------|---------------------|-------------------|----------------------------------|--------------|----------|-----------|---------|--------|----------------|----------------------|--------|-------------|
|                                 |               | im gesamten  | mit Landw.-Betrieb  |                   | ohne Ldwirt.-<br>scharftsbetrieb | Pferden      | Rindvieh | Schweinen | Schafen | Ziegen | unter 4 Jahren | von 4 und mehr Jahre |        | im gesamten |
|                                 |               |              | als einziger Erwerb | mit anderm Erwerb |                                  |              |          |           |         |        |                | Zuchttiere           | Andere |             |
| Uttigen . . . . .               | 1930          | 49           | 13                  | 34                | 2                                | 12           | 44       | 29        | 3       | 6      | *              | —                    | 25     | 25          |
|                                 | 1929          | 54           | 15                  | 26                | 13                               | 11           | 42       | 39        | 3       | 8      | —              | —                    | 25     | 25          |
|                                 | 1926          | 59           | 23                  | 29                | 7                                | 12           | 48       | 35        | 7       | 14     | —              | —                    | 24     | 24          |
| Zimmerwald . . . .              | 1930          | 84           | 65                  | 42                | 7                                | 64           | 76       | 74        | 9       | 7      | 23             | 4                    | 124    | 151         |
|                                 | 1929          | 84           | 66                  | 11                | 7                                | 64           | 74       | 73        | 12      | 8      | 14             | 3                    | 128    | 145         |
|                                 | 1926          | 84           | 63                  | 12                | 9                                | 64           | 74       | 69        | 14      | 8      | 15             | 1                    | 121    | 137         |
| <b>Amt Signau:</b>              |               |              |                     |                   |                                  |              |          |           |         |        |                |                      |        |             |
| Lauperswil . . . . .            | 1930          | 297          | 193                 | 77                | 27                               | 133          | 264      | 204       | 32      | 51     | 61             | 10                   | 144    | 215         |
|                                 | 1929          | 295          | 193                 | 72                | 30                               | 133          | 264      | 201       | 38      | 56     | 68             | 6                    | 145    | 219         |
|                                 | 1926          | 300          | 200                 | 74                | 26                               | 131          | 271      | 210       | 39      | 65     | 40             | 6                    | 166    | 212         |
| Trubschachen . . . .            | 1930          | 133          | 83                  | 25                | 25                               | 68           | 102      | 99        | 18      | 36     | 11             | —                    | 86     | 97          |
|                                 | 1929          | 131          | 85                  | 20                | 26                               | 67           | 104      | 100       | 17      | 37     | 16             | 1                    | 75     | 92          |
|                                 | 1926          | 135          | 90                  | 20                | 25                               | 64           | 104      | 94        | 16      | 44     | 15             | 1                    | 72     | 88          |
| <b>Amt Thun:</b>                |               |              |                     |                   |                                  |              |          |           |         |        |                |                      |        |             |
| Homberg . . . . .               | 1930          | 75           | 62                  | 9                 | 4                                | 49           | 71       | 56        | 8       | 9      | 8              | 1                    | 62     | 71          |
|                                 | 1929          | 77           | 66                  | 6                 | 5                                | 46           | 72       | 63        | 7       | 15     | 7              | 2                    | 61     | 70          |
|                                 | 1926          | 77           | 68                  | 6                 | 3                                | 44           | 73       | 58        | 13      | 13     | 4              | —                    | 57     | 61          |
| Oberlangenegg . . .             | 1930          | 82           | 56                  | 21                | 5                                | 40           | 72       | 58        | 13      | 21     | 13             | 3                    | 51     | 67          |
|                                 | 1929          | 85           | 60                  | 15                | 10                               | 40           | 72       | 71        | 12      | 23     | 14             | 2                    | 54     | 70          |
|                                 | 1926          | 82           | 45                  | 32                | 5                                | 41           | 74       | 59        | 18      | 27     | 5              | 4                    | 54     | 63          |
| Uetendorf . . . . .             | 1930          | 220          | 112                 | 90                | 18                               | 90           | 198      | 155       | 10      | 40     | 3              | —                    | 146    | 149         |
|                                 | 1929          | 228          | 114                 | 96                | 18                               | 88           | 205      | 165       | 10      | 46     | 8              | 1                    | 141    | 150         |
|                                 | 1926          | 228          | 125                 | 84                | 19                               | 84           | 203      | 137       | 10      | 49     | 7              | 2                    | 133    | 142         |
| Zwieselberg . . . . .           | 1930          | 31           | 22                  | 9                 | —                                | 13           | 30       | 22        | 2       | 1      | 1              | 1                    | 22     | 24          |
|                                 | 1929          | 34           | 22                  | 10                | 2                                | 14           | 29       | 25        | 4       | 5      | 1              | 1                    | 23     | 25          |
|                                 | 1926          | 34           | 21                  | 9                 | 4                                | 16           | 28       | 24        | 3       | 7      | 1              | 1                    | 25     | 27          |
| <b>Amt Trachselwald:</b>        |               |              |                     |                   |                                  |              |          |           |         |        |                |                      |        |             |
| Sumiswald . . . . .             | 1930          | 493          | 322                 | 102               | 69                               | 214          | 418      | 357       | 60      | 105    | 107            | 21                   | 312    | 440         |
|                                 | 1929          | 503          | 303                 | 120               | 80                               | 209          | 412      | 382       | 68      | 117    | 100            | 17                   | 310    | 427         |
|                                 | 1926          | 515          | 335                 | 106               | 74                               | 211          | 421      | 381       | 98      | 126    | 108            | 29                   | 289    | 426         |
| <b>Amt Wangen:</b>              |               |              |                     |                   |                                  |              |          |           |         |        |                |                      |        |             |
| Niederbipp . . . . .            | 1930          | 227          | 104                 | 94                | 29                               | 94           | 187      | 142       | 16      | 53     | 18             | 3                    | 154    | 175         |
|                                 | 1929          | 235          | 117                 | 87                | 31                               | 93           | 192      | 170       | 14      | 50     | 19             | 6                    | 144    | 169         |
|                                 | 1926          | 255          | 129                 | 97                | 29                               | 95           | 212      | 155       | 14      | 79     | 28             | 6                    | 146    | 180         |
| <b>Total mittell. Gemeind.:</b> | 1930          | 4206         | 2602                | 1166              | 438                              | 2008         | 3659     | 3056      | 353     | 752    | 564            | 88                   | 3149   | 3801        |
| ohne Gemeinde                   | 1929          | 4324         | 2619                | 1170              | 535                              | 1983         | 3692     | 3290      | 385     | 834    | 585            | 104                  | 3065   | 3754        |
| Frauenkappelen                  | 1926          | 4426         | 2700                | 1226              | 500                              | 1977         | 3782     | 3042      | 479     | 952    | 534            | 139                  | 3025   | 3698        |
| mit Gemeinde                    | 1930          | 4273         | 2638                | 1184              | 451                              | 2042         | 3705     | 3114      | 353     | 767    | 570            | 88                   | 3222   | 3880        |
| Frauenkappelen . . .            | 1926          | 4495         | 2740                | 1241              | 514                              | 2012         | 3829     | 3103      | 485     | 970    | 538            | 140                  | 3094   | 3772        |
| <b>„JURA“:</b>                  |               |              |                     |                   |                                  |              |          |           |         |        |                |                      |        |             |
| <b>Amt Courtelary:</b>          |               |              |                     |                   |                                  |              |          |           |         |        |                |                      |        |             |
| Mont-Tramelan . . .             | 1930          | 17           | 15                  | 2                 | —                                | 15           | 17       | 15        | 7       | 1      | 9              | 23                   | 10     | 42          |
|                                 | 1929          | 17           | 14                  | 3                 | —                                | 16           | 17       | 16        | 8       | 1      | 18             | 23                   | 11     | 52          |
|                                 | 1926          | 18           | 15                  | 3                 | —                                | 17           | 18       | 14        | 4       | 1      | 24             | 16                   | 14     | 54          |

| Politische Gebiete          | Erhebungsjahr | Viehbesitzer |                     |                   |                                 | Besitzer von |          |           |         |        | Pferde         |                       |        |             |
|-----------------------------|---------------|--------------|---------------------|-------------------|---------------------------------|--------------|----------|-----------|---------|--------|----------------|-----------------------|--------|-------------|
|                             |               | im gesamten  | mit Landw.-Betrieb  |                   | ohne Ldwirt.-<br>schaftsbetrieb | Pferden      | Rindvieh | Schweinen | Schafen | Ziegen | unter 4 Jahren | von 4 und mehr Jahren |        | im gesamten |
|                             |               |              | als einziger Erwerb | mit anderm Erwerb |                                 |              |          |           |         |        |                | Zuchttiere!           | Andere |             |
| Orvin . . . . .             | 1930          | 95           | 52                  | 33                | 10                              | 54           | 86       | 69        | 7       | 5      | 10             | 1                     | 57     | 68          |
|                             | 1929          | 101          | 44                  | 43                | 14                              | 55           | 87       | 75        | 9       | 3      | 10             | 2                     | 63     | 75          |
|                             | 1926          | 108          | 66                  | 27                | 15                              | 57           | 93       | 80        | 11      | 6      | 13             | —                     | 64     | 77          |
| <b>Amt Delémont:</b>        |               |              |                     |                   |                                 |              |          |           |         |        |                |                       |        |             |
| Glovelier . . . . .         | 1930          | 92           | 43                  | 41                | 8                               | 44           | 84       | 75        | 6       | 1      | 59             | 45                    | 35     | 139         |
|                             | 1929          | 91           | 61                  | 29                | 1                               | 47           | 88       | 79        | 9       | 2      | 61             | 41                    | 33     | 135         |
|                             | 1926          | 87           | 56                  | 28                | 3                               | 43           | 82       | 70        | 9       | 4      | 66             | 56                    | 16     | 138         |
| Pleigne . . . . .           | 1930          | 64           | 34                  | 28                | 2                               | 25           | 60       | 51        | 2       | 10     | 33             | 24                    | 26     | 83          |
|                             | 1929          | 61           | 31                  | 29                | 1                               | 25           | 60       | 48        | 3       | 7      | 27             | 23                    | 26     | 76          |
|                             | 1926          | 68           | 51                  | 17                | —                               | 28           | 68       | 54        | 9       | 9      | 32             | 19                    | 44     | 95          |
| Undervelier . . . . .       | 1930          | 53           | 20                  | 21                | 12                              | 24           | 41       | 40        | 4       | 11     | 18             | 12                    | 28     | 58          |
|                             | 1929          | 54           | 17                  | 28                | 9                               | 23           | 43       | 37        | 5       | 11     | 16             | 12                    | 29     | 57          |
|                             | 1926          | 59           | 26                  | 21                | 12                              | 23           | 46       | 33        | 3       | 16     | 22             | 8                     | 32     | 62          |
| <b>Amt Franches-Montag:</b> |               |              |                     |                   |                                 |              |          |           |         |        |                |                       |        |             |
| Bémont . . . . .            | 1930          | 65           | 53                  | 40                | 2                               | 48           | 62       | 53        | 5       | 16     | 135            | 74                    | 15     | 224         |
|                             | 1929          | 68           | 52                  | 15                | 1                               | 51           | 66       | 60        | 6       | 16     | 129            | 76                    | 14     | 219         |
|                             | 1926          | 69           | 53                  | 14                | 2                               | 52           | 67       | 51        | 10      | 19     | 134            | 76                    | 9      | 219         |
| St. Brais . . . . .         | 1930          | 49           | 30                  | 13                | 6                               | 38           | 44       | 43        | 10      | 8      | 71             | 47                    | 29     | 147         |
|                             | 1929          | 49           | 31                  | 13                | 5                               | 37           | 45       | 44        | 8       | 8      | 66             | 54                    | 24     | 144         |
|                             | 1926          | 55           | 34                  | 15                | 6                               | 40           | 49       | 46        | 10      | 9      | 66             | 55                    | 22     | 143         |
| <b>Amt Laufen:</b>          |               |              |                     |                   |                                 |              |          |           |         |        |                |                       |        |             |
| Grellingen . . . . .        | 1930          | 45           | 10                  | 16                | 19                              | 12           | 24       | 27        | 1       | 8      | 1              | —                     | 19     | 20          |
|                             | 1929          | 44           | 10                  | 19                | 15                              | 11           | 26       | 27        | —       | 9      | 1              | —                     | 20     | 21          |
|                             | 1926          | 58           | 12                  | 21                | 25                              | 11           | 29       | 36        | 3       | 15     | 2              | —                     | 18     | 20          |
| Röschenz . . . . .          | 1930          | 99           | 31                  | 53                | 15                              | 23           | 84       | 84        | —       | 2      | 3              | —                     | 29     | 32          |
|                             | 1929          | 107          | 27                  | 43                | 37                              | 25           | 86       | 93        | —       | 2      | 3              | 1                     | 29     | 33          |
|                             | 1926          | 104          | 26                  | 64                | 14                              | 25           | 90       | 81        | 1       | 5      | 3              | —                     | 31     | 34          |
| <b>Amt Moutier:</b>         |               |              |                     |                   |                                 |              |          |           |         |        |                |                       |        |             |
| Les Genevez . . . . .       | 1930          | 85           | 41                  | 43                | 1                               | 51           | 84       | 59        | 1       | 1      | 82             | 74                    | 2      | 158         |
|                             | 1929          | 86           | 37                  | 49                | —                               | 53           | 85       | 51        | 1       | 2      | 75             | 70                    | 9      | 154         |
|                             | 1926          | 88           | 35                  | 51                | 2                               | 55           | 86       | 45        | 2       | 2      | 70             | 73                    | 5      | 148         |
| Moutier . . . . .           | 1930          | 92           | 51                  | 17                | 24                              | 48           | 69       | 69        | 6       | 5      | 12             | 13                    | 71     | 96          |
|                             | 1929          | 96           | 50                  | 20                | 26                              | 46           | 71       | 76        | 5       | 4      | 12             | 11                    | 67     | 90          |
|                             | 1926          | 118          | 43                  | 33                | 42                              | 55           | 75       | 86        | 5       | 13     | 17             | 11                    | 79     | 107         |
| <b>Amt Neuveville:</b>      |               |              |                     |                   |                                 |              |          |           |         |        |                |                       |        |             |
| Prêles . . . . .            | 1930          | 58           | 41                  | 13                | 4                               | 27           | 59       | 46        | 1       | 8      | 19             | 4                     | 42     | 65          |
|                             | 1929          | 58           | 47                  | 8                 | 3                               | 28           | 54       | 43        | 1       | 10     | 11             | 1                     | 40     | 52          |
|                             | 1926          | 64           | 52                  | 7                 | 5                               | 26           | 58       | 45        | 2       | 11     | 8              | 3                     | 32     | 43          |
| Nods . . . . .              | 1930          | 108          | 79                  | 24                | 5                               | 54           | 101      | 81        | 2       | 2      | 15             | 11                    | 57     | 83          |
|                             | 1926          | 106          | 79                  | 23                | 4                               | 45           | 101      | 87        | 3       | 23     | 12             | 6                     | 65     | 83          |
| <b>Amt Porrentruy:</b>      |               |              |                     |                   |                                 |              |          |           |         |        |                |                       |        |             |
| Bonfol . . . . .            | 1930          | 90           | 60                  | 22                | 8                               | 32           | 81       | 73        | —       | 4      | 21             | 21                    | 31     | 73          |
|                             | 1929          | 103          | 56                  | 37                | 10                              | 32           | 89       | 78        | —       | 3      | 8              | 20                    | 41     | 69          |
|                             | 1926          | 114          | 65                  | 32                | 17                              | 38           | 97       | 85        | 6       | 8      | 21             | 15                    | 46     | 82          |
| Chevenez . . . . .          | 1930          | 140          | 116                 | 20                | 4                               | 75           | 136      | 125       | —       | 5      | 147            | 109                   | 20     | 276         |
|                             | 1929          | 136          | 98                  | 31                | 7                               | 73           | 134      | 124       | —       | 3      | 169            | 124                   | 12     | 305         |
|                             | 1926          | 156          | 142                 | 8                 | 6                               | 78           | 150      | 130       | —       | 5      | 142            | 119                   | 13     | 274         |

| Politische Gebiete   | Erhebungsjahre | Viehbesitzer |                     |                   |                             | Besitzer von |          |           |         |        | Pferde         |                       |        |             |
|--|----------------|--------------|---------------------|-------------------|-----------------------------|--------------|----------|-----------|---------|--------|----------------|-----------------------|--------|-------------|
|  |                | im gesamten  | mit Landw.-Betrieb  |                   | ohne Landw.-scharftsbetrieb | Pferden      | Rindvieh | Schweinen | Schafen | Ziegen | unter 4 Jahren | von 4 und mehr Jahren |        | im gesamten |
|  |                |              | als einziger Erwerb | mit anderm Erwerb |                             |              |          |           |         |        |                | Zuchttiere            | Andere |             |
| Ocourt . . . . .   | 1930           | 26           | 18                  | 7                 | 1                           | 18           | 25       | 21        | 8       | 5      | 34             | 17                    | 19     | 70          |
|  | 1929           | 25           | 13                  | 11                | 1                           | 17           | 23       | 23        | 8       | 10     | 28             | 17                    | 19     | 64          |
|  | 1926           | 27           | 18                  | 8                 | 1                           | 18           | 25       | 22        | 10      | 9      | 22             | 16                    | 28     | 66          |
| <b>Total der jur. Gemeind.:</b><br>ohne Gemeinde Nods                    | 1930           | 1070         | 615                 | 339               | 116                         | 534          | 956      | 850       | 58      | 90     | 654            | 464                   | 433    | 1551        |
|  | 1929           | 1096         | 588                 | 378               | 130                         | 539          | 974      | 874       | 63      | 91     | 634            | 475                   | 437    | 1546        |
|  | 1926           | 1193         | 694                 | 349               | 150                         | 566          | 1033     | 878       | 85      | 132    | 642            | 467                   | 453    | 1562        |
| Mit Gemeinde Nods  | 1930           | 1178         | 694                 | 363               | 124                         | 588          | 1057     | 931       | 60      | 92     | 669            | 475                   | 490    | 1634        |
|  | 1926           | 1299         | 773                 | 372               | 154                         | 611          | 1134     | 965       | 88      | 155    | 654            | 473                   | 518    | 1645        |
| <b>Gesamttotal:</b><br>ohne die Gemeinden<br>Frauenkappelen und<br>Nods. | 1930           | 6776         | 4084                | 1911              | 781                         | 2758         | 5756     | 4623      | 646     | 1620   | 1238           | 559                   | 3805   | 5602        |
|  | 1929           | 6902         | 4106                | 1907              | 889                         | 2725         | 5832     | 5017      | 680     | 1741   | 1232           | 590                   | 3725   | 5547        |
|  | 1926           | 7156         | 4331                | 1949              | 876                         | 2755         | 5991     | 4728      | 843     | 2023   | 1210           | 620                   | 3697   | 5527        |
| Mit den Gemeinden<br>Frauenkappelen und<br>Nods.                         | 1930           | 6951         | 4199                | 1953              | 799                         | 2846         | 5903     | 4762      | 648     | 1637   | 1259           | 570                   | 3935   | 5764        |
|  | 1926           | 7331         | 4450                | 1987              | 894                         | 2835         | 6139     | 4876      | 852     | 2064   | 1226           | 627                   | 3831   | 5684        |

**bb. Rindviehbestand**

| Politische Gebiete  | Erhebungsjahr | Rindvieh          |                 |                              |                   |                  |      |                   |                  |                   |                  |             |
|---|---------------|-------------------|-----------------|------------------------------|-------------------|------------------|------|-------------------|------------------|-------------------|------------------|-------------|
|   |               | Kälber            |                 | Jungvieh von<br>½ bis 1 Jahr | Rinder            |                  | Kühe | Zucht-<br>stiere  |                  | Ochsen            |                  | im gesamten |
|   |               | zum<br>Schlachten | zur<br>Aufzucht |                              | von 1-2<br>Jahren | über 2<br>Jahren |      | von 1-2<br>Jahren | über 2<br>Jahren | von 1-2<br>Jahren | über 2<br>Jahren |             |
| <b>„OBERLAND“:</b><br><b>Amt Frutigen:</b><br>Aeschi b. Sp. . . . . | 1930          | 65                | 349             | 88                           | 252               | 143              | 651  | 13                | —                | 1                 | —                | 1562        |
|   | 1929          | 52                | 356             | 79                           | 247               | 164              | 646  | 15                | 2                | —                 | —                | 1561        |
|   | 1926          | 37                | 368             | 96                           | 274               | 171              | 697  | 19                | 3                | 1                 | —                | 1666        |
| Kandergrund . . . . .   | 1930          | 17                | 210             | 24                           | 147               | 83               | 264  | 23                | —                | 1                 | 1                | 770         |
|   | 1929          | 12                | 204             | 13                           | 143               | 101              | 269  | 19                | 2                | —                 | —                | 763         |
|   | 1926          | 14                | 214             | 29                           | 155               | 104              | 289  | 19                | 1                | 4                 | —                | 829         |
| <b>Amt Interlaken:</b><br>Habkern . . . . .                         | 1930          | 32                | 204             | 40                           | 161               | 89               | 435  | 14                | 4                | —                 | —                | 979         |
|   | 1929          | 55                | 167             | 72                           | 143               | 101              | 440  | 16                | —                | —                 | —                | 994         |
|   | 1926          | 36                | 238             | 95                           | 184               | 111              | 406  | 12                | 6                | 8                 | —                | 1096        |
| Wilderswil . . . . .  | 1930          | 18                | 84              | 17                           | 71                | 34               | 272  | 4                 | 1                | —                 | —                | 501         |
|   | 1929          | 15                | 81              | 19                           | 71                | 39               | 279  | 4                 | 3                | —                 | —                | 511         |
|   | 1926          | 14                | 100             | 23                           | 77                | 48               | 278  | 7                 | —                | —                 | —                | 547         |

| Politische Gebiete             | Erhebungsjahr | Rindvieh          |                 |                              |                   |                  |      |                   |                  |                   |                  |                |
|--------------------------------|---------------|-------------------|-----------------|------------------------------|-------------------|------------------|------|-------------------|------------------|-------------------|------------------|----------------|
|                                |               | Kälber            |                 | Jungvieh von<br>½ bis 1 Jahr | Rinder            |                  | Kühe | Zucht-<br>stiere  |                  | Ochsen            |                  | im<br>gesamten |
|                                |               | zum<br>Schlachten | zur<br>Aufzucht |                              | von 1-2<br>Jahren | über 2<br>Jahren |      | von 1-2<br>Jahren | über 2<br>Jahren | von 1-2<br>Jahren | über 2<br>Jahren |                |
| <b>Amt Oberhasli:</b>          |               |                   |                 |                              |                   |                  |      |                   |                  |                   |                  |                |
| Innertkirchen . . . . .        | 1930          | 33                | 240             | 68                           | 176               | 80               | 382  | 7                 | 2                | —                 | —                | 988            |
|                                | 1929          | 32                | 224             | 53                           | 185               | 98               | 418  | 5                 | 2                | —                 | —                | 1017           |
|                                | 1926          | 24                | 214             | 106                          | 190               | 97               | 402  | 11                | 1                | —                 | —                | 1045           |
| <b>Amt Saanen:</b>             |               |                   |                 |                              |                   |                  |      |                   |                  |                   |                  |                |
| Lauenen . . . . .              | 1930          | 9                 | 343             | 34                           | 219               | 135              | 378  | 10                | 2                | —                 | —                | 1130           |
|                                | 1929          | 16                | 310             | 26                           | 209               | 140              | 404  | 25                | 1                | 5                 | 1                | 1137           |
|                                | 1926          | 20                | 299             | 47                           | 210               | 140              | 390  | 18                | 1                | 12                | —                | 1137           |
| <b>Amt Simmental, Nieder:</b>  |               |                   |                 |                              |                   |                  |      |                   |                  |                   |                  |                |
| Därstetten . . . . .           | 1930          | 14                | 320             | 64                           | 212               | 95               | 393  | 8                 | —                | 4                 | —                | 1107           |
|                                | 1929          | 15                | 296             | 85                           | 203               | 115              | 397  | 12                | —                | 2                 | 1                | 1126           |
|                                | 1926          | 26                | 325             | 85                           | 209               | 120              | 403  | 23                | 1                | 1                 | —                | 1193           |
| Reutigen . . . . .             | 1930          | 11                | 112             | 46                           | 73                | 41               | 283  | 4                 | —                | —                 | —                | 570            |
|                                | 1929          | 22                | 110             | 48                           | 88                | 30               | 303  | 5                 | —                | —                 | —                | 606            |
|                                | 1926          | 9                 | 112             | 31                           | 99                | 47               | 275  | 4                 | 1                | 1                 | —                | 579            |
| <b>Amt Simmental, Ober:</b>    |               |                   |                 |                              |                   |                  |      |                   |                  |                   |                  |                |
| Zweisimmen . . . . .           | 1930          | 23                | 835             | 171                          | 495               | 329              | 968  | 41                | 7                | —                 | —                | 2869           |
|                                | 1929          | 32                | 807             | 258                          | 507               | 310              | 963  | 55                | 5                | —                 | 2                | 2939           |
|                                | 1926          | 29                | 890             | 274                          | 495               | 323              | 1063 | 61                | 4                | 5                 | —                | 3144           |
| <b>Total oberl. Gemeinden:</b> | 1930          | 222               | 2697            | 552                          | 1806              | 1029             | 4026 | 124               | 14               | 5                 | 1                | 10476          |
|                                | 1929          | 251               | 2555            | 653                          | 1796              | 1098             | 4119 | 156               | 15               | 7                 | 4                | 10654          |
|                                | 1926          | 209               | 2760            | 786                          | 1893              | 1161             | 4203 | 174               | 18               | 32                | —                | 11236          |
| <b>„MITTELLAND“:</b>           |               |                   |                 |                              |                   |                  |      |                   |                  |                   |                  |                |
| <b>Amt Aarberg:</b>            |               |                   |                 |                              |                   |                  |      |                   |                  |                   |                  |                |
| Bargen . . . . .               | 1930          | 17                | 52              | 29                           | 50                | 30               | 319  | 14                | 3                | 4                 | —                | 515            |
|                                | 1929          | 23                | 48              | 30                           | 68                | 30               | 325  | 11                | —                | 1                 | —                | 536            |
|                                | 1926          | 17                | 62              | 30                           | 60                | 30               | 322  | 14                | 3                | —                 | —                | 538            |
| Meikirch . . . . .             | 1930          | 43                | 119             | 23                           | 127               | 79               | 607  | 15                | 6                | —                 | —                | 1019           |
|                                | 1929          | 42                | 98              | 73                           | 94                | 72               | 622  | 17                | 7                | —                 | —                | 1025           |
|                                | 1926          | 40                | 99              | 50                           | 93                | 72               | 600  | 12                | 9                | —                 | —                | 975            |
| <b>Amt Aarwangen:</b>          |               |                   |                 |                              |                   |                  |      |                   |                  |                   |                  |                |
| Bannwil . . . . .              | 1930          | 15                | 52              | 25                           | 48                | 20               | 218  | 10                | —                | —                 | —                | 388            |
|                                | 1929          | 16                | 28              | 38                           | 45                | 16               | 219  | 10                | 1                | 1                 | —                | 374            |
|                                | 1926          | 14                | 50              | 28                           | 66                | 18               | 213  | 10                | 1                | —                 | —                | 400            |
| Bleienbach . . . . .           | 1930          | 48                | 65              | 33                           | 56                | 17               | 295  | 7                 | —                | —                 | —                | 521            |
|                                | 1929          | 35                | 59              | 23                           | 59                | 11               | 294  | 6                 | —                | 1                 | —                | 488            |
|                                | 1926          | 47                | 57              | 42                           | 65                | 22               | 305  | 4                 | 3                | —                 | 1                | 546            |
| Rohrbachgraben . . . . .       | 1930          | 61                | 139             | 83                           | 85                | 36               | 412  | 19                | —                | 1                 | —                | 836            |
|                                | 1929          | 68                | 120             | 87                           | 92                | 37               | 409  | 22                | —                | —                 | —                | 835            |
|                                | 1926          | 53                | 122             | 59                           | 111               | 38               | 392  | 18                | 2                | —                 | —                | 795            |
| <b>Amt Bern:</b>               |               |                   |                 |                              |                   |                  |      |                   |                  |                   |                  |                |
| Wohlen b. B. . . . .           | 1930          | 135               | 348             | 158                          | 349               | 240              | 1897 | 65                | 17               | 5                 | 6                | 3220           |
|                                | 1929          | 139               | 312             | 177                          | 364               | 269              | 1941 | 52                | 23               | 3                 | 2                | 3282           |
|                                | 1926          | 131               | 360             | 172                          | 381               | 238              | 1889 | 58                | 22               | —                 | —                | 3251           |



| Politische Gebiete      | Erhebungsjahr | Rindvieh          |                 |                              |                   |                  |      |                   |                  |                   |                  |             |
|-------------------------|---------------|-------------------|-----------------|------------------------------|-------------------|------------------|------|-------------------|------------------|-------------------|------------------|-------------|
|                         |               | Kälber            |                 | Jungvieh von<br>½ bis 1 Jahr | Rinder            |                  | Kühe | Zucht-<br>tiere   |                  | Ochsen            |                  | im gesamten |
|                         |               | zum<br>Schlachten | zur<br>Aufzucht |                              | von 1-2<br>Jahren | über 2<br>Jahren |      | von 1-2<br>Jahren | über 2<br>Jahren | von 1-2<br>Jahren | über 2<br>Jahren |             |
| <b>Amt Biel:</b>        |               |                   |                 |                              |                   |                  |      |                   |                  |                   |                  |             |
| Evilard . . . . .       | 1930          | 5                 | 14              | 13                           | 16                | 6                | 110  | 2                 | —                | 1                 | 2                | 169         |
|                         | 1929          | 4                 | 17              | 14                           | 23                | 6                | 113  | 1                 | 1                | 3                 | —                | 182         |
|                         | 1926          | 5                 | 16              | 14                           | 24                | 6                | 125  | 2                 | —                | —                 | 2                | 194         |
| <b>Amt Büren:</b>       |               |                   |                 |                              |                   |                  |      |                   |                  |                   |                  |             |
| Diessbach . . . . .     | 1930          | 28                | 79              | 26                           | 80                | 36               | 399  | 12                | 2                | —                 | —                | 662         |
|                         | 1929          | 36                | 57              | 31                           | 78                | 32               | 416  | 12                | 1                | —                 | —                | 663         |
|                         | 1926          | 25                | 64              | 34                           | 74                | 34               | 403  | 15                | 6                | —                 | —                | 655         |
| Pieterlen . . . . .     | 1930          | 7                 | 50              | 28                           | 41                | 14               | 229  | 3                 | —                | 1                 | —                | 373         |
|                         | 1929          | 8                 | 33              | 35                           | 57                | 17               | 238  | 2                 | 1                | —                 | —                | 391         |
|                         | 1926          | 8                 | 39              | 33                           | 62                | 23               | 240  | 2                 | 2                | —                 | —                | 409         |
| <b>Amt Burgdorf:</b>    |               |                   |                 |                              |                   |                  |      |                   |                  |                   |                  |             |
| Alchenstorf . . . . .   | 1930          | 24                | 87              | 40                           | 75                | 30               | 339  | 16                | —                | —                 | —                | 611         |
|                         | 1929          | 25                | 78              | 41                           | 73                | 36               | 338  | 18                | 1                | 1                 | —                | 611         |
|                         | 1926          | 13                | 83              | 26                           | 88                | 38               | 344  | 13                | 4                | —                 | —                | 609         |
| Lyssach . . . . .       | 1930          | 13                | 58              | 24                           | 54                | 35               | 307  | 8                 | 2                | —                 | —                | 501         |
|                         | 1929          | 24                | 55              | 20                           | 60                | 33               | 299  | 10                | —                | —                 | —                | 501         |
|                         | 1926          | 12                | 55              | 26                           | 51                | 45               | 320  | 12                | 4                | —                 | —                | 525         |
| Oberburg . . . . .      | 1930          | 106               | 162             | 46                           | 170               | 96               | 863  | 25                | 5                | —                 | —                | 1473        |
|                         | 1929          | 99                | 156             | 65                           | 171               | 93               | 899  | 24                | 9                | —                 | —                | 1516        |
|                         | 1926          | 77                | 148             | 78                           | 169               | 92               | 852  | 28                | 7                | —                 | —                | 1451        |
| <b>Amt Erlach:</b>      |               |                   |                 |                              |                   |                  |      |                   |                  |                   |                  |             |
| Müntschemier . . . . .  | 1930          | 10                | 106             | 71                           | 68                | 12               | 278  | 17                | —                | 2                 | 1                | 565         |
|                         | 1929          | 14                | 103             | 71                           | 76                | 19               | 286  | 13                | 1                | 6                 | 1                | 590         |
|                         | 1926          | 17                | 91              | 67                           | 84                | 20               | 267  | 23                | 3                | 10                | —                | 582         |
| Erlach . . . . .        | 1930          | 10                | 15              | 6                            | 23                | 6                | 91   | 2                 | 1                | 5                 | —                | 159         |
|                         | 1929          | 4                 | 19              | 15                           | 19                | 8                | 91   | 3                 | 2                | 1                 | —                | 162         |
|                         | 1926          | 5                 | 16              | 12                           | 20                | 15               | 91   | 7                 | 1                | —                 | 2                | 169         |
| <b>Amt Fraubrunnen:</b> |               |                   |                 |                              |                   |                  |      |                   |                  |                   |                  |             |
| Grafenried . . . . .    | 1930          | 33                | 58              | 37                           | 53                | 24               | 302  | 7                 | 2                | —                 | —                | 516         |
|                         | 1929          | 21                | 52              | 19                           | 53                | 28               | 313  | 9                 | 5                | —                 | —                | 500         |
|                         | 1926          | 25                | 61              | 26                           | 57                | 24               | 311  | 5                 | 4                | —                 | —                | 513         |
| Moosseedorf . . . . .   | 1930          | 24                | 47              | 24                           | 56                | 31               | 291  | 7                 | 6                | —                 | 1                | 487         |
|                         | 1929          | 15                | 49              | 17                           | 68                | 41               | 300  | 11                | 1                | 1                 | —                | 503         |
|                         | 1926          | 13                | 47              | 24                           | 64                | 43               | 312  | 6                 | 5                | —                 | —                | 514         |
| Mülchi . . . . .        | 1930          | 11                | 59              | 17                           | 46                | 21               | 261  | 13                | 1                | —                 | 3                | 432         |
|                         | 1929          | 9                 | 41              | 27                           | 47                | 17               | 270  | 8                 | 6                | 2                 | 1                | 428         |
|                         | 1926          | 4                 | 45              | 36                           | 50                | 23               | 259  | 10                | 4                | —                 | —                | 431         |
| <b>Amt Konolfingen:</b> |               |                   |                 |                              |                   |                  |      |                   |                  |                   |                  |             |
| Gysenstein . . . . .    | 1930          | 73                | 148             | 46                           | 121               | 79               | 924  | 28                | 4                | —                 | —                | 1423        |
|                         | 1929          | 66                | 113             | 67                           | 141               | 54               | 939  | 21                | 4                | —                 | —                | 1405        |
|                         | 1926          | 81                | 156             | 64                           | 121               | 75               | 892  | 18                | 5                | 1                 | 1                | 1414        |
| Landiswil . . . . .     | 1930          | 82                | 131             | 48                           | 118               | 61               | 621  | 17                | —                | 1                 | 1                | 1080        |
|                         | 1929          | 108               | 134             | 70                           | 99                | 56               | 653  | 17                | —                | 1                 | —                | 1138        |
|                         | 1926          | 95                | 127             | 39                           | 114               | 67               | 626  | 15                | —                | —                 | —                | 1083        |

| Politische Gebiete        | Erhebungsjahr | Rindvieh          |                 |                                |                   |                  |      |                   |                  |                   |                  | im gesamten |
|---------------------------|---------------|-------------------|-----------------|--------------------------------|-------------------|------------------|------|-------------------|------------------|-------------------|------------------|-------------|
|                           |               | Kälber            |                 | Jungvieh von<br>1/2 bis 1 Jahr | Rinder            |                  | Kühe | Zucht-<br>stiere  |                  | Ochsen            |                  |             |
|                           |               | zum<br>Schlachten | zur<br>Aufzucht |                                | von 1-2<br>Jahren | über 2<br>Jahren |      | von 1-2<br>Jahren | über 2<br>Jahren | von 1-2<br>Jahren | über 2<br>Jahren |             |
| <b>Amt Laupen:</b>        |               |                   |                 |                                |                   |                  |      |                   |                  |                   |                  |             |
| Ferenbalm . . . . .       | 1930          | 42                | 117             | 60                             | 108               | 38               | 575  | 16                | 4                | —                 | —                | 960         |
|                           | 1929          | 45                | 112             | 44                             | 114               | 43               | 590  | 12                | 2                | —                 | —                | 962         |
|                           | 1926          | 32                | 108             | 52                             | 121               | 44               | 574  | 15                | 3                | —                 | —                | 949         |
| Frauenkappelen . . .      | 1930          | 18                | 64              | 27                             | 57                | 41               | 409  | 13                | 4                | —                 | —                | 633         |
|                           | 1926          | 28                | 59              | 29                             | 58                | 39               | 408  | 12                | 3                | —                 | —                | 636         |
| <b>Amt Nidau:</b>         |               |                   |                 |                                |                   |                  |      |                   |                  |                   |                  |             |
| Hermrigen . . . . .       | 1930          | 13                | 21              | 8                              | 30                | 11               | 149  | 6                 | 1                | —                 | —                | 239         |
|                           | 1929          | 13                | 18              | 14                             | 27                | 6                | 153  | 5                 | 1                | —                 | 1                | 238         |
|                           | 1926          | 9                 | 27              | 15                             | 21                | 5                | 159  | 3                 | —                | —                 | —                | 239         |
| Ligerz . . . . .          | 1930          | 1                 | 3               | 5                              | 3                 | 1                | 37   | 1                 | —                | —                 | —                | 51          |
|                           | 1929          | 2                 | 6               | 5                              | 4                 | —                | 42   | 1                 | —                | —                 | —                | 60          |
|                           | 1926          | 5                 | 11              | 3                              | 10                | 2                | 43   | —                 | —                | 1                 | —                | 75          |
| Worben . . . . .          | 1930          | 12                | 51              | 47                             | 58                | 22               | 270  | 7                 | 2                | 1                 | 5                | 475         |
|                           | 1929          | 12                | 62              | 33                             | 52                | 23               | 296  | 9                 | 1                | 3                 | 1                | 492         |
|                           | 1926          | 16                | 32              | 40                             | 49                | 22               | 290  | 9                 | 4                | —                 | 6                | 468         |
| <b>Amt Schwarzenburg:</b> |               |                   |                 |                                |                   |                  |      |                   |                  |                   |                  |             |
| Guggisberg . . . . .      | 1930          | 184               | 463             | 171                            | 367               | 194              | 1507 | 23                | 6                | —                 | —                | 2915        |
|                           | 1929          | 163               | 393             | 200                            | 406               | 219              | 1527 | 27                | 7                | —                 | —                | 2942        |
|                           | 1926          | 129               | 486             | 241                            | 407               | 196              | 1501 | 35                | 5                | —                 | —                | 3000        |
| <b>Amt Seftigen:</b>      |               |                   |                 |                                |                   |                  |      |                   |                  |                   |                  |             |
| Riggisberg . . . . .      | 1930          | 30                | 132             | 61                             | 113               | 57               | 557  | 6                 | 4                | —                 | —                | 960         |
|                           | 1929          | 34                | 108             | 66                             | 105               | 63               | 573  | 8                 | 1                | 1                 | 2                | 961         |
|                           | 1926          | 31                | 122             | 55                             | 118               | 58               | 548  | 11                | 2                | —                 | —                | 945         |
| Uttigen . . . . .         | 1930          | 9                 | 30              | 7                              | 11                | 18               | 187  | 3                 | 2                | —                 | 2                | 269         |
|                           | 1929          | 12                | 12              | 10                             | 23                | 14               | 180  | 3                 | 1                | —                 | 3                | 258         |
|                           | 1926          | 9                 | 29              | 9                              | 33                | 20               | 182  | 1                 | —                | —                 | 2                | 285         |
| Zimmerwald . . . . .      | 1930          | 33                | 133             | 90                             | 149               | 123              | 595  | 13                | 5                | —                 | 1                | 1142        |
|                           | 1929          | 36                | 130             | 78                             | 169               | 122              | 625  | 12                | 8                | 1                 | —                | 1181        |
|                           | 1926          | 43                | 133             | 100                            | 145               | 98               | 597  | 11                | 8                | —                 | —                | 1135        |
| <b>Amt Signau:</b>        |               |                   |                 |                                |                   |                  |      |                   |                  |                   |                  |             |
| Lauperswil . . . . .      | 1930          | 220               | 250             | 82                             | 233               | 117              | 1328 | 26                | 1                | —                 | —                | 2257        |
|                           | 1929          | 196               | 247             | 72                             | 278               | 139              | 1337 | 28                | 2                | —                 | —                | 2299        |
|                           | 1926          | 185               | 282             | 82                             | 252               | 152              | 1306 | 23                | 5                | —                 | —                | 2287        |
| Trubschachen . . . .      | 1930          | 62                | 126             | 68                             | 113               | 45               | 563  | 9                 | 2                | —                 | —                | 988         |
|                           | 1929          | 83                | 97              | 75                             | 113               | 59               | 577  | 12                | —                | —                 | —                | 1016        |
|                           | 1926          | 95                | 110             | 79                             | 121               | 69               | 552  | 11                | —                | —                 | —                | 1037        |
| <b>Amt Thun:</b>          |               |                   |                 |                                |                   |                  |      |                   |                  |                   |                  |             |
| Homberg . . . . .         | 1930          | 50                | 54              | 25                             | 71                | 38               | 393  | 5                 | 4                | —                 | —                | 640         |
|                           | 1929          | 48                | 53              | 35                             | 68                | 36               | 408  | 6                 | 3                | 1                 | —                | 658         |
|                           | 1926          | 27                | 62              | 18                             | 77                | 46               | 383  | 5                 | 3                | 2                 | 1                | 624         |
| Oberlangenegg . . . .     | 1930          | 49                | 87              | 30                             | 91                | 45               | 363  | 5                 | 2                | 2                 | —                | 674         |
|                           | 1929          | 43                | 100             | 37                             | 68                | 52               | 379  | 5                 | 2                | —                 | —                | 686         |
|                           | 1926          | 21                | 90              | 56                             | 81                | 51               | 363  | 10                | 1                | 1                 | —                | 674         |

| Politische Gebiete             | Erhebungsjahr | Rindvieh          |                 |                                |                   |                  |       |                   |                  |                   |                  | im gesamten |
|--------------------------------|---------------|-------------------|-----------------|--------------------------------|-------------------|------------------|-------|-------------------|------------------|-------------------|------------------|-------------|
|                                |               | Kälber            |                 | Jungvieh von<br>1/2 bis 1 Jahr | Rinder            |                  | Kühe  | Zucht-<br>stiere  |                  | Ochsen            |                  |             |
|                                |               | zum<br>Schlachten | zur<br>Aufzucht |                                | von 1—2<br>Jahren | über 2<br>Jahren |       | von 1—2<br>Jahren | über 2<br>Jahren | von 1—2<br>Jahren | über 2<br>Jahren |             |
| Uetendorf . . . . .            | 1930          | 89                | 126             | 43                             | 122               | 97               | 911   | 11                | 4                | —                 | 1                | 1404        |
|                                | 1929          | 68                | 127             | 55                             | 176               | 101              | 929   | 12                | 6                | —                 | 1                | 1475        |
|                                | 1926          | 56                | 134             | 63                             | 141               | 49               | 912   | 14                | 5                | —                 | —                | 1374        |
| Zwieselberg . . . . .          | 1930          | 20                | 61              | 2                              | 49                | 37               | 161   | 5                 | —                | —                 | —                | 335         |
|                                | 1929          | 9                 | 57              | 18                             | 37                | 32               | 155   | 7                 | —                | —                 | —                | 315         |
|                                | 1926          | 11                | 57              | 23                             | 37                | 20               | 163   | 5                 | —                | —                 | —                | 316         |
| <b>Amt Trachselwald:</b>       |               |                   |                 |                                |                   |                  |       |                   |                  |                   |                  |             |
| Sumiswald . . . . .            | 1930          | 392               | 508             | 238                            | 435               | 208              | 2114  | 56                | 3                | 1                 | —                | 3955        |
|                                | 1929          | 409               | 483             | 229                            | 420               | 220              | 2123  | 46                | 3                | —                 | 3                | 3936        |
|                                | 1926          | 365               | 506             | 266                            | 422               | 199              | 2080  | 47                | 5                | —                 | 1                | 3891        |
| <b>Amt Wangen:</b>             |               |                   |                 |                                |                   |                  |       |                   |                  |                   |                  |             |
| Niederbipp . . . . .           | 1930          | 35                | 183             | 132                            | 163               | 58               | 692   | 22                | 11               | 5                 | 1                | 1302        |
|                                | 1929          | 39                | 135             | 139                            | 179               | 69               | 736   | 25                | 7                | 3                 | 4                | 1336        |
|                                | 1926          | 23                | 177             | 131                            | 190               | 90               | 789   | 15                | 8                | 2                 | 1                | 1426        |
| <b>Total mittel. Gemeind.:</b> | 1930          | 1986              | 4134            | 1846                           | 3752              | 1982             | 19165 | 501               | 100              | 26                | 24               | 33516       |
| Ohne Gemeinde                  | 1929          | 1968              | 3712            | 2030                           | 3926              | 2073             | 19595 | 485               | 107              | 30                | 19               | 33945       |
| Frauenkappelen                 | 1926          | 1739              | 4064            | 2093                           | 3979              | 2044             | 19205 | 487               | 134              | 17                | 17               | 33779       |
| Mit Gemeinde                   | 1930          | 2004              | 4198            | 1873                           | 3809              | 2023             | 19574 | 514               | 104              | 26                | 24               | 34149       |
| Frauenkappelen                 | 1926          | 1767              | 4123            | 2122                           | 4037              | 2083             | 19613 | 499               | 137              | 17                | 17               | 34415       |
| <b>„JURA“:</b>                 |               |                   |                 |                                |                   |                  |       |                   |                  |                   |                  |             |
| <b>Amt Courtelary:</b>         |               |                   |                 |                                |                   |                  |       |                   |                  |                   |                  |             |
| Mont-Tramelan . . .            | 1930          | 41                | 53              | 31                             | 25                | 3                | 142   | 3                 | —                | —                 | —                | 268         |
|                                | 1929          | 12                | 32              | 25                             | 56                | 20               | 137   | 7                 | —                | —                 | —                | 289         |
|                                | 1926          | 13                | 42              | 33                             | 27                | 7                | 163   | 6                 | —                | —                 | —                | 291         |
| Orvin . . . . .                | 1930          | 7                 | 106             | 42                             | 66                | 30               | 305   | 6                 | 3                | 18                | 10               | 593         |
|                                | 1929          | 7                 | 97              | 63                             | 85                | 31               | 327   | 7                 | 4                | 19                | 5                | 645         |
|                                | 1926          | 11                | 115             | 75                             | 96                | 34               | 286   | 5                 | 3                | 20                | 14               | 659         |
| <b>Amt Delémont:</b>           |               |                   |                 |                                |                   |                  |       |                   |                  |                   |                  |             |
| Glovelier . . . . .            | 1930          | 8                 | 55              | 49                             | 85                | 26               | 246   | 3                 | 1                | 1                 | 1                | 475         |
|                                | 1929          | 9                 | 56              | 55                             | 79                | 42               | 252   | 5                 | —                | 3                 | 1                | 502         |
|                                | 1926          | 15                | 62              | 56                             | 83                | 37               | 286   | 5                 | —                | 7                 | 2                | 553         |
| Pleigne . . . . .              | 1930          | 15                | 41              | 52                             | 53                | 29               | 248   | 4                 | 2                | —                 | —                | 444         |
|                                | 1929          | 8                 | 52              | 44                             | 44                | 41               | 257   | 7                 | —                | 1                 | —                | 454         |
|                                | 1926          | 21                | 75              | 82                             | 75                | 50               | 330   | 7                 | 2                | —                 | —                | 642         |
| Undervelier . . . . .          | 1930          | 10                | 44              | 29                             | 37                | 14               | 127   | 3                 | —                | —                 | —                | 264         |
|                                | 1929          | 7                 | 44              | 24                             | 36                | 27               | 139   | 3                 | 1                | —                 | —                | 281         |
|                                | 1926          | 5                 | 43              | 31                             | 58                | 9                | 143   | 3                 | 1                | —                 | —                | 293         |
| <b>Amt Franches-Montag.:</b>   |               |                   |                 |                                |                   |                  |       |                   |                  |                   |                  |             |
| Bémont . . . . .               | 1930          | 13                | 115             | 81                             | 146               | 153              | 167   | 4                 | —                | 2                 | —                | 681         |
|                                | 1929          | 12                | 112             | 90                             | 171               | 134              | 173   | 5                 | —                | —                 | —                | 697         |
|                                | 1926          | 9                 | 135             | 115                            | 171               | 136              | 197   | 7                 | —                | —                 | —                | 770         |
| St. Brais . . . . .            | 1930          | 2                 | 117             | 94                             | 139               | 68               | 131   | 6                 | —                | 9                 | —                | 566         |
|                                | 1929          | 8                 | 127             | 119                            | 132               | 75               | 132   | 4                 | 1                | 4                 | —                | 602         |
|                                | 1926          | 8                 | 118             | 128                            | 133               | 60               | 159   | 2                 | —                | 8                 | —                | 616         |

| Politische Gebiete                          | Erhebungsjahr | Rindvieh          |                 |                              |                   |                  |       |                   |                  |                   |                  |                |
|---|---------------|-------------------|-----------------|------------------------------|-------------------|------------------|-------|-------------------|------------------|-------------------|------------------|----------------|
|   |               | Kälber            |                 | Jungvieh von<br>½ bis 1 Jahr | Rinder            |                  | Kühe  | Zucht-<br>stiere  |                  | Ochsen            |                  | im<br>gesamten |
|   |               | zum<br>Schlachten | zur<br>Aufzucht |                              | von 1—2<br>Jahren | über 2<br>Jahren |       | von 1—2<br>Jahren | über 2<br>Jahren | von 1—2<br>Jahren | über 2<br>Jahren |                |
| <b>Amt Laufen:</b>                          |               |                   |                 |                              |                   |                  |       |                   |                  |                   |                  |                |
| Grellingen . . . . .                        | 1930          | 5                 | 8               | 6                            | 8                 | 2                | 68    | 1                 | —                | —                 | —                | 98             |
|   | 1929          | —                 | 10              | 5                            | 8                 | 5                | 77    | 1                 | 1                | —                 | —                | 107            |
|   | 1926          | 8                 | 18              | 9                            | 16                | 5                | 72    | 2                 | —                | —                 | —                | 130            |
| Röschenz . . . . .                          | 1930          | 11                | 12              | 24                           | 27                | 7                | 205   | 4                 | 2                | 5                 | 1                | 298            |
|   | 1929          | 2                 | 23              | 22                           | 32                | 17               | 227   | 3                 | 2                | —                 | 3                | 331            |
|   | 1926          | 5                 | 34              | 38                           | 30                | 24               | 232   | 1                 | 2                | 2                 | 2                | 370            |
| <b>Amt Moutier:</b>                         |               |                   |                 |                              |                   |                  |       |                   |                  |                   |                  |                |
| Les Genevez . . . . .                       | 1930          | 7                 | 149             | 92                           | 81                | 20               | 186   | 2                 | 2                | —                 | —                | 539            |
|   | 1929          | 14                | 110             | 109                          | 95                | 27               | 188   | 2                 | 1                | —                 | —                | 546            |
|   | 1926          | 12                | 115             | 94                           | 103               | 52               | 170   | 4                 | —                | —                 | —                | 550            |
| Moutier . . . . .                           | 1930          | 15                | 72              | 49                           | 74                | 27               | 348   | 5                 | 1                | —                 | —                | 591            |
|   | 1929          | 16                | 65              | 59                           | 73                | 18               | 370   | 5                 | 3                | 1                 | —                | 610            |
|   | 1926          | 18                | 84              | 32                           | 81                | 42               | 349   | 5                 | 2                | —                 | —                | 613            |
| <b>Amt Neuveville:</b>                      |               |                   |                 |                              |                   |                  |       |                   |                  |                   |                  |                |
| Prêles . . . . .                            | 1930          | 1                 | 79              | 44                           | 52                | 14               | 233   | 4                 | 3                | 17                | 23               | 470            |
|   | 1929          | 2                 | 49              | 34                           | 51                | 13               | 234   | 4                 | 2                | 19                | 11               | 419            |
|   | 1926          | 3                 | 60              | 36                           | 46                | 12               | 184   | 3                 | 1                | 38                | 8                | 391            |
| Nods . . . . .                              | 1930          | 7                 | 141             | 31                           | 122               | 101              | 317   | 5                 | 1                | 35                | 30               | 790            |
|   | 1926          | 9                 | 298             | 106                          | 153               | 87               | 282   | 3                 | 2                | 93                | 83               | 1116           |
| <b>Amt Porrentruy:</b>                      |               |                   |                 |                              |                   |                  |       |                   |                  |                   |                  |                |
| Bonfol . . . . .                            | 1930          | 6                 | 32              | 40                           | 42                | 14               | 289   | 1                 | 2                | 1                 | —                | 427            |
|   | 1929          | 5                 | 36              | 18                           | 76                | 20               | 321   | 3                 | 2                | 2                 | —                | 483            |
|   | 1926          | 7                 | 59              | 56                           | 54                | 24               | 325   | 3                 | 2                | 2                 | —                | 532            |
| Chevenez . . . . .                          | 1930          | 10                | 158             | 159                          | 128               | 42               | 267   | 8                 | —                | 27                | 2                | 801            |
|   | 1929          | 10                | 162             | 136                          | 170               | 59               | 275   | 6                 | 14               | 33                | 1                | 866            |
|   | 1926          | 5                 | 182             | 167                          | 180               | 71               | 292   | 6                 | 1                | 34                | 3                | 941            |
| Ocourt . . . . .                            | 1930          | 6                 | 65              | 31                           | 81                | 13               | 79    | 8                 | —                | 2                 | —                | 285            |
|   | 1929          | 5                 | 47              | 68                           | 53                | 38               | 86    | 5                 | 2                | 6                 | 2                | 312            |
|   | 1926          | 1                 | 62              | 85                           | 81                | 32               | 87    | 5                 | 1                | 7                 | 5                | 366            |
| <b>Total jurass. Gemeind.:</b>              |               |                   |                 |                              |                   |                  |       |                   |                  |                   |                  |                |
| Ohne Gemeinde Nods                          | 1930          | 127               | 1106            | 823                          | 1044              | 462              | 3041  | 62                | 16               | 82                | 37               | 6800           |
|   | 1929          | 117               | 1022            | 871                          | 1161              | 567              | 3195  | 67                | 33               | 88                | 23               | 7144           |
|   | 1926          | 141               | 1204            | 1037                         | 1234              | 595              | 3275  | 64                | 15               | 118               | 34               | 7717           |
| Mit Gemeinde Nods                           | 1930          | 134               | 1247            | 854                          | 1166              | 563              | 3358  | 67                | 17               | 117               | 67               | 7590           |
|   | 1926          | 150               | 1502            | 1143                         | 1387              | 682              | 3557  | 67                | 17               | 211               | 117              | 8833           |
| <b>Gesamttotal:</b>                         |               |                   |                 |                              |                   |                  |       |                   |                  |                   |                  |                |
| Ohne die Gemeinden<br>Frauenkappel. u. Nods | 1930          | 2335              | 7937            | 3221                         | 6602              | 3473             | 26232 | 687               | 130              | 113               | 62               | 50792          |
|   | 1929          | 2336              | 7289            | 3554                         | 6883              | 3738             | 26909 | 708               | 155              | 125               | 46               | 51743          |
|   | 1926          | 2089              | 8028            | 3916                         | 7106              | 3800             | 26683 | 725               | 167              | 167               | 51               | 52732          |
| Mit den Gemeinden<br>Frauenkapp. u. Nods    | 1930          | 2360              | 8142            | 3279                         | 6781              | 3615             | 26958 | 705               | 135              | 148               | 92               | 52215          |
|   | 1926          | 2126              | 8385            | 4051                         | 7317              | 3926             | 27373 | 740               | 172              | 260               | 134              | 54484          |



cc. Schweine, Schafe und Ziegen.

| Politische Gebiete             | Erhebungsjahr | Schweine    |                 |            |                         |                     |               |             | Schafe | Ziegen         |              |       |             |             |
|--------------------------------|---------------|-------------|-----------------|------------|-------------------------|---------------------|---------------|-------------|--------|----------------|--------------|-------|-------------|-------------|
|                                |               | Zucht-tiere |                 | Saugferkel | Fasel- u. Mast-schweine |                     |               | im gesamten |        | Gitzi          |              | Böcke | Milchziegen | im gesamten |
|                                |               | Eber        | Mutter-schweine |            | bis 4 Monate            | von 4 bis 6 Monaten | über 6 Monate |             |        | zum Schlachten | zur Aufzucht |       |             |             |
| <b>„OBERLAND“:</b>             |               |             |                 |            |                         |                     |               |             |        |                |              |       |             |             |
| <b>Amt Frutigen:</b>           |               |             |                 |            |                         |                     |               |             |        |                |              |       |             |             |
| Aeschi b. Sp. . . . .          | 1930          | 1           | 30              | 56         | 44                      | 74                  | 49            | 254         | 51     | 55             | 42           | 2     | 146         | 245         |
|                                | 1929          | 1           | 24              | 24         | 56                      | 77                  | 56            | 238         | 64     | 48             | 59           | 4     | 176         | 287         |
|                                | 1926          | 2           | 27              | 42         | *                       | 96                  | 38            | 205         | 79     | 40             | 52           | 3     | 184         | 279         |
| Kandergrund . . . . .          | 1930          | —           | 46              | 40         | 42                      | 52                  | 23            | 173         | 34     | 47             | 57           | 4     | 238         | 346         |
|                                | 1929          | —           | 13              | 53         | 40                      | 74                  | 35            | 215         | 38     | 86             | 73           | 2     | 252         | 413         |
|                                | 1926          | —           | 16              | 28         | *                       | 91                  | 29            | 164         | 87     | 72             | 39           | 6     | 296         | 413         |
| <b>Amt Interlaken:</b>         |               |             |                 |            |                         |                     |               |             |        |                |              |       |             |             |
| Habkern . . . . .              | 1930          | 2           | 40              | 109        | 44                      | 22                  | 49            | 233         | 479    | 70             | 30           | 5     | 202         | 307         |
|                                | 1929          | 3           | 32              | 102        | 16                      | 41                  | 48            | 242         | 167    | 88             | 38           | 6     | 214         | 346         |
|                                | 1926          | 2           | 60              | 132        | *                       | 68                  | 25            | 287         | 203    | 53             | 31           | 4     | 312         | 400         |
| Wilderswil . . . . .           | 1930          | —           | 1               | —          | 13                      | 70                  | 24            | 108         | 66     | 32             | 13           | 3     | 169         | 217         |
|                                | 1929          | —           | —               | 6          | 2                       | 104                 | 24            | 136         | 65     | 21             | 13           | 5     | 184         | 223         |
|                                | 1926          | —           | 1               | —          | *                       | 120                 | 27            | 148         | 23     | 51             | 18           | —     | 232         | 301         |
| <b>Amt Oberhasli:</b>          |               |             |                 |            |                         |                     |               |             |        |                |              |       |             |             |
| Innertkirchen . . . . .        | 1930          | 1           | 19              | 120        | 26                      | 29                  | 59            | 254         | 149    | 23             | 39           | 6     | 235         | 303         |
|                                | 1929          | 1           | 25              | 157        | 16                      | 29                  | 71            | 299         | 135    | 41             | 55           | 6     | 242         | 344         |
|                                | 1926          | 1           | 39              | 185        | *                       | 38                  | 45            | 308         | 186    | 45             | 75           | 5     | 348         | 473         |
| <b>Amt Saanen:</b>             |               |             |                 |            |                         |                     |               |             |        |                |              |       |             |             |
| Lauenen . . . . .              | 1930          | —           | 2               | 4          | 46                      | 35                  | 25            | 112         | 146    | 39             | 22           | 5     | 152         | 218         |
|                                | 1929          | —           | 3               | 3          | 54                      | 14                  | 31            | 105         | 126    | 51             | 28           | 3     | 155         | 237         |
|                                | 1926          | —           | —               | —          | *                       | 66                  | 11            | 77          | 121    | 51             | 29           | 3     | 154         | 237         |
| <b>Amt Simmental, Nieder:</b>  |               |             |                 |            |                         |                     |               |             |        |                |              |       |             |             |
| Därstetten . . . . .           | 1930          | 1           | 18              | 25         | 48                      | 36                  | 26            | 154         | 40     | 61             | 87           | 2     | 260         | 410         |
|                                | 1929          | 1           | 18              | 27         | 33                      | 31                  | 37            | 147         | 18     | 73             | 79           | 7     | 268         | 427         |
|                                | 1926          | 1           | 13              | 30         | *                       | 66                  | 25            | 135         | 51     | 39             | 85           | 4     | 262         | 390         |
| Reutigen . . . . .             | 1930          | —           | 30              | 58         | 30                      | 57                  | 39            | 214         | 113    | 5              | —            | —     | 6           | 11          |
|                                | 1929          | —           | 33              | 69         | 3                       | 74                  | 71            | 250         | 167    | 12             | 3            | 2     | 6           | 23          |
|                                | 1926          | —           | 19              | 7          | *                       | 82                  | 48            | 156         | 138    | 1              | 1            | —     | 15          | 17          |
| <b>Amt Simmental, Ober:</b>    |               |             |                 |            |                         |                     |               |             |        |                |              |       |             |             |
| Zweissimmen . . . . .          | 1930          | 1           | 18              | 47         | 99                      | 59                  | 30            | 254         | 204    | 89             | 93           | 5     | 414         | 601         |
|                                | 1929          | 1           | 11              | 37         | 96                      | 152                 | 64            | 361         | 139    | 85             | 70           | 4     | 419         | 578         |
|                                | 1926          | —           | 9               | 23         | *                       | 168                 | 35            | 235         | 113    | 75             | 79           | 7     | 493         | 654         |
| <b>Total oberl. Gemeinden:</b> |               |             |                 |            |                         |                     |               |             |        |                |              |       |             |             |
|                                | 1930          | 6           | 174             | 459        | 359                     | 434                 | 324           | 1756        | 982    | 421            | 383          | 32    | 1822        | 2658        |
|                                | 1929          | 7           | 159             | 478        | 316                     | 596                 | 437           | 1993        | 919    | 505            | 418          | 39    | 1916        | 2878        |
|                                | 1926          | 6           | 184             | 447        | *                       | 795                 | 283           | 1715        | 1001   | 427            | 409          | 32    | 2296        | 3164        |
| <b>„MITTELLAND“:</b>           |               |             |                 |            |                         |                     |               |             |        |                |              |       |             |             |
| <b>Amt Aarberg:</b>            |               |             |                 |            |                         |                     |               |             |        |                |              |       |             |             |
| Bargen . . . . .               | 1930          | 1           | 39              | 66         | 116                     | 149                 | 116           | 487         | 10     | 4              | 1            | —     | 14          | 19          |
|                                | 1929          | 1           | 32              | 47         | 112                     | 122                 | 137           | 451         | 15     | 8              | 2            | —     | 12          | 22          |
|                                | 1926          | 1           | 27              | 24         | *                       | 257                 | 111           | 420         | 23     | 4              | 4            | —     | 11          | 19          |
| Meikirch . . . . .             | 1930          | 1           | 64              | 162        | 140                     | 166                 | 212           | 745         | 40     | 4              | 3            | —     | 21          | 28          |
|                                | 1929          | 2           | 54              | 141        | 74                      | 176                 | 225           | 672         | 46     | 12             | 3            | —     | 29          | 44          |
|                                | 1926          | 1           | 45              | 104        | *                       | 193                 | 204           | 547         | 32     | 7              | 3            | —     | 28          | 38          |

\* Im Jahre 1926 ist die Gruppe Fasel-schweine bis 4 Monate alt mit jener im Alter von 4—6 Monaten zusammen gezählt worden.

| Politische Gebiete      | Erhebungsjahr | Schweine    |                 |            |                         |                     |               |             | Schafe | Ziegen         |              |       |             |             |
|-------------------------|---------------|-------------|-----------------|------------|-------------------------|---------------------|---------------|-------------|--------|----------------|--------------|-------|-------------|-------------|
|                         |               | Zucht-tiere |                 | Saugferkel | Fasel- u. Mast-schweine |                     |               | im gesamten |        | Gitzi          |              | Böcke | Milchziegen | im gesamten |
|                         |               | Eber        | Mutter-schweine |            | bis 4 Monate            | von 4 bis 6 Monaten | über 6 Monate |             |        | zum Schlachten | zur Aufzucht |       |             |             |
| <b>Amt Aarwangen:</b>   |               |             |                 |            |                         |                     |               |             |        |                |              |       |             |             |
| Bannwil . . . . .       | 1930          | 1           | 22              | 24         | 22                      | 61                  | 68            | 198         | 6      | 1              | 3            | 1     | 28          | 33          |
|                         | 1929          | 1           | 14              | 41         | 38                      | 67                  | 66            | 227         | 3      | 7              | 3            | —     | 22          | 32          |
|                         | 1926          | 1           | 18              | 34         | *                       | 62                  | 63            | 178         | 14     | 7              | 3            | 1     | 25          | 36          |
| Bleienbach . . . . .    | 1930          | —           | 9               | 18         | 13                      | 79                  | 78            | 197         | —      | 3              | —            | —     | 1           | 4           |
|                         | 1929          | —           | 5               | 18         | 22                      | 109                 | 54            | 208         | —      | 3              | —            | —     | —           | 3           |
|                         | 1926          | —           | 8               | 8          | *                       | 56                  | 71            | 143         | 2      | 3              | —            | —     | —           | 3           |
| Rohrbachgraben . . .    | 1930          | 2           | 38              | 104        | 97                      | 145                 | 158           | 544         | 52     | —              | 3            | —     | 18          | 21          |
|                         | 1929          | 2           | 29              | 92         | 121                     | 101                 | 216           | 561         | 55     | 1              | 5            | —     | 19          | 25          |
|                         | 1926          | 2           | 23              | 27         | *                       | 210                 | 153           | 415         | 63     | 1              | 2            | —     | 19          | 22          |
| <b>Amt Bern:</b>        |               |             |                 |            |                         |                     |               |             |        |                |              |       |             |             |
| Wohlen b. B. . . . .    | 1930          | 7           | 197             | 524        | 195                     | 518                 | 653           | 2094        | 66     | 24             | 5            | —     | 91          | 120         |
|                         | 1929          | 8           | 169             | 497        | 237                     | 615                 | 706           | 2232        | 51     | 22             | 6            | —     | 91          | 119         |
|                         | 1926          | 5           | 167             | 462        | *                       | 616                 | 643           | 1893        | 93     | 37             | 23           | 1     | 121         | 182         |
| <b>Amt Biel:</b>        |               |             |                 |            |                         |                     |               |             |        |                |              |       |             |             |
| Evilard . . . . .       | 1930          | —           | 3               | 26         | 4                       | 9                   | 12            | 54          | 3      | —              | —            | —     | 8           | 8           |
|                         | 1929          | —           | 2               | 18         | 12                      | 39                  | 14            | 85          | 4      | —              | —            | —     | 6           | 6           |
|                         | 1926          | —           | 5               | 13         | *                       | 17                  | 24            | 59          | 5      | —              | 5            | —     | 5           | 10          |
| <b>Amt Büren:</b>       |               |             |                 |            |                         |                     |               |             |        |                |              |       |             |             |
| Diessbach . . . . .     | 1930          | 3           | 80              | 209        | 28                      | 136                 | 104           | 560         | —      | 4              | 4            | —     | 14          | 22          |
|                         | 1929          | 3           | 84              | 141        | 64                      | 131                 | 129           | 552         | 11     | 14             | 5            | —     | 15          | 34          |
|                         | 1926          | 4           | 86              | 167        | *                       | 120                 | 102           | 479         | 1      | —              | 4            | —     | 15          | 19          |
| Pieterlen . . . . .     | 1930          | 1           | 24              | 49         | 19                      | 58                  | 52            | 203         | —      | 7              | 5            | 1     | 35          | 48          |
|                         | 1929          | 1           | 16              | 47         | 24                      | 83                  | 75            | 246         | —      | 7              | 7            | 1     | 47          | 62          |
|                         | 1926          | 1           | 17              | 4          | *                       | 78                  | 49            | 149         | —      | 2              | 7            | 1     | 61          | 71          |
| <b>Amt Burgdorf:</b>    |               |             |                 |            |                         |                     |               |             |        |                |              |       |             |             |
| Alchenstorf . . . . .   | 1930          | 1           | 28              | 52         | 40                      | 103                 | 143           | 367         | 37     | 3              | 6            | 1     | 25          | 35          |
|                         | 1929          | 2           | 32              | 116        | 26                      | 122                 | 138           | 436         | 41     | 1              | 2            | —     | 24          | 27          |
|                         | 1926          | 1           | 26              | 101        | *                       | 127                 | 149           | 404         | 27     | 4              | 6            | —     | 34          | 44          |
| Lyssach . . . . .       | 1930          | 2           | 29              | 60         | 54                      | 92                  | 89            | 326         | 3      | 1              | 1            | 1     | 18          | 21          |
|                         | 1929          | 5           | 27              | 81         | 37                      | 108                 | 100           | 358         | 12     | 8              | 2            | 1     | 30          | 41          |
|                         | 1926          | 5           | 32              | 67         | *                       | 119                 | 102           | 325         | 29     | 4              | 4            | 1     | 36          | 45          |
| Oberburg . . . . .      | 1930          | 5           | 49              | 87         | 136                     | 213                 | 230           | 720         | 111    | 9              | 7            | —     | 32          | 48          |
|                         | 1929          | 4           | 47              | 118        | 95                      | 277                 | 275           | 816         | 121    | 14             | 5            | —     | 49          | 68          |
|                         | 1926          | 5           | 41              | 52         | *                       | 242                 | 314           | 654         | 145    | 13             | 9            | —     | 45          | 67          |
| <b>Amt Erlach:</b>      |               |             |                 |            |                         |                     |               |             |        |                |              |       |             |             |
| Müntschemier . . . .    | 1930          | 1           | 34              | 79         | 164                     | 176                 | 165           | 619         | 12     | 4              | 5            | —     | 14          | 23          |
|                         | 1929          | 2           | 29              | 77         | 136                     | 185                 | 147           | 576         | 19     | 2              | 3            | —     | 16          | 21          |
|                         | 1926          | —           | 32              | 61         | *                       | 207                 | 181           | 481         | 21     | 7              | 7            | —     | 14          | 28          |
| Erlach . . . . .        | 1930          | 2           | 9               | 18         | 10                      | 47                  | 66            | 152         | —      | 1              | 1            | —     | 4           | 6           |
|                         | 1929          | 4           | 15              | 25         | 21                      | 65                  | 34            | 164         | 6      | 1              | —            | —     | 9           | 10          |
|                         | 1926          | 3           | 29              | 56         | *                       | 88                  | 21            | 197         | —      | 6              | 3            | —     | 15          | 24          |
| <b>Amt Fraubrunnen:</b> |               |             |                 |            |                         |                     |               |             |        |                |              |       |             |             |
| Grafenried . . . . .    | 1930          | 2           | 41              | 159        | 35                      | 91                  | 123           | 451         | 34     | 2              | —            | 1     | 7           | 10          |
|                         | 1929          | —           | 30              | 57         | 28                      | 136                 | 129           | 380         | 37     | 3              | 2            | 1     | 12          | 18          |
|                         | 1926          | —           | 29              | 64         | *                       | 86                  | 127           | 306         | 17     | 5              | 4            | 1     | 14          | 24          |

\* Im Jahre 1926 ist die Gruppe Fasel-schweine bis 4 Monate alt mit jener im Alter von 4—6 Monaten zusammen gezählt worden.

| Politische Gebiete        | Erhebungsjahr | Schweine        |                     |            |                             |                           |                     |                | Schafe | Ziegen            |                 |       |             |                |
|---------------------------|---------------|-----------------|---------------------|------------|-----------------------------|---------------------------|---------------------|----------------|--------|-------------------|-----------------|-------|-------------|----------------|
|                           |               | Zucht-<br>tiere |                     | Saugferkel | Fasel- u. Mast-<br>schweine |                           |                     | im<br>gesamten |        | Gitzi             |                 | Böcke | Milchziegen | im<br>gesamten |
|                           |               | Eber            | Mutter-<br>schweine |            | bis<br>4<br>Monate          | von 4 bis<br>6<br>Monaten | über<br>6<br>Monate |                |        | zum<br>Schlachten | zur<br>Aufzucht |       |             |                |
| Moosseedorf . . . . .     | 1930          | —               | 12                  | 28         | 21                          | 56                        | 68                  | 185            | 5      | 3                 | 1               | —     | 19          | 23             |
|                           | 1929          | —               | 11                  | 38         | 29                          | 83                        | 170                 | 331            | 118    | 8                 | 1               | —     | 21          | 30             |
|                           | 1926          | 1               | 20                  | 37         | *                           | 85                        | 125                 | 268            | 3      | 5                 | 4               | —     | 19          | 28             |
| Mülchi . . . . .          | 1930          | 1               | 40                  | 60         | 65                          | 36                        | 124                 | 326            | 5      | 1                 | —               | —     | 15          | 16             |
|                           | 1929          | —               | 30                  | 108        | 21                          | 67                        | 140                 | 366            | 7      | —                 | —               | —     | 9           | 9              |
|                           | 1926          | —               | 24                  | 54         | *                           | 79                        | 95                  | 252            | 18     | 4                 | 1               | —     | 10          | 15             |
| <b>Amt Konolfingen:</b>   |               |                 |                     |            |                             |                           |                     |                |        |                   |                 |       |             |                |
| Gysenstein . . . . .      | 1930          | 1               | 46                  | 65         | 77                          | 238                       | 239                 | 666            | 42     | 10                | 5               | 1     | 35          | 51             |
|                           | 1929          | 1               | 52                  | 104        | 49                          | 214                       | 248                 | 668            | 40     | 14                | 10              | 1     | 37          | 62             |
|                           | 1926          | 2               | 53                  | 163        | *                           | 195                       | 261                 | 674            | 81     | 28                | 7               | —     | 56          | 91             |
| Landiswil . . . . .       | 1930          | —               | 31                  | 49         | 124                         | 216                       | 160                 | 580            | 59     | 4                 | 2               | —     | 12          | 18             |
|                           | 1929          | —               | 22                  | 33         | 29                          | 212                       | 270                 | 566            | 49     | —                 | 2               | —     | 13          | 15             |
|                           | 1926          | —               | 23                  | 47         | *                           | 276                       | 205                 | 551            | 60     | 2                 | 2               | —     | 13          | 17             |
| <b>Amt Laupen:</b>        |               |                 |                     |            |                             |                           |                     |                |        |                   |                 |       |             |                |
| Ferenbalm . . . . .       | 1930          | 5               | 116                 | 152        | 73                          | 151                       | 208                 | 705            | 40     | 1                 | 1               | —     | 18          | 20             |
|                           | 1929          | 6               | 102                 | 207        | 70                          | 157                       | 231                 | 773            | 41     | 3                 | 5               | 1     | 27          | 36             |
|                           | 1926          | 5               | 113                 | 257        | *                           | 196                       | 181                 | 752            | 33     | 7                 | 4               | —     | 37          | 48             |
| Frauenkappelen . . . . .  | 1930          | 3               | 31                  | 77         | 64                          | 111                       | 81                  | 367            | —      | 6                 | 5               | 1     | 39          | 51             |
|                           | 1926          | 1               | 26                  | 64         | *                           | 148                       | 136                 | 375            | 20     | 13                | 5               | 1     | 42          | 61             |
| <b>Amt Nidau:</b>         |               |                 |                     |            |                             |                           |                     |                |        |                   |                 |       |             |                |
| Hermrigen . . . . .       | 1930          | —               | 9                   | 16         | 20                          | 36                        | 64                  | 145            | 3      | 6                 | 1               | —     | 7           | 14             |
|                           | 1929          | —               | 5                   | —          | 21                          | 61                        | 67                  | 154            | 2      | 3                 | —               | —     | 7           | 10             |
|                           | 1926          | —               | 6                   | 12         | *                           | 56                        | 61                  | 135            | —      | 2                 | 1               | —     | 12          | 15             |
| Ligerz . . . . .          | 1930          | —               | —                   | 13         | —                           | 10                        | 1                   | 24             | —      | 2                 | 3               | 1     | 25          | 31             |
|                           | 1929          | —               | —                   | —          | 5                           | 10                        | 23                  | 38             | —      | 1                 | 2               | 1     | 27          | 31             |
|                           | 1926          | 1               | 1                   | —          | *                           | 15                        | 10                  | 27             | —      | 4                 | 6               | 1     | 27          | 38             |
| Worben . . . . .          | 1930          | 1               | 20                  | 58         | 45                          | 104                       | 98                  | 326            | 15     | 2                 | 5               | 1     | 17          | 25             |
|                           | 1929          | 1               | 21                  | 32         | 53                          | 77                        | 108                 | 292            | 24     | 12                | 9               | —     | 22          | 43             |
|                           | 1926          | 1               | 19                  | 60         | *                           | 106                       | 97                  | 283            | 12     | 6                 | 5               | —     | 18          | 29             |
| <b>Amt Schwarzenburg:</b> |               |                 |                     |            |                             |                           |                     |                |        |                   |                 |       |             |                |
| Guggisberg . . . . .      | 1930          | 1               | 64                  | 88         | 240                         | 231                       | 82                  | 706            | 168    | 62                | 114             | 2     | 374         | 552            |
|                           | 1929          | —               | 50                  | 86         | 130                         | 268                       | 197                 | 731            | 193    | 92                | 85              | 3     | 422         | 602            |
|                           | 1926          | 1               | 28                  | 23         | *                           | 221                       | 156                 | 429            | 292    | 56                | 107             | 4     | 434         | 601            |
| <b>Amt Seftigen:</b>      |               |                 |                     |            |                             |                           |                     |                |        |                   |                 |       |             |                |
| Riggisberg . . . . .      | 1930          | 4               | 56                  | 62         | 46                          | 149                       | 183                 | 500            | 43     | 6                 | 11              | —     | 44          | 61             |
|                           | 1929          | 4               | 36                  | 78         | 55                          | 199                       | 192                 | 564            | 33     | 12                | 8               | —     | 47          | 67             |
|                           | 1926          | 3               | 52                  | 97         | *                           | 212                       | 134                 | 498            | 49     | 13                | 16              | 1     | 48          | 78             |
| Uttigen . . . . .         | 1930          | —               | 12                  | 16         | 34                          | 33                        | 16                  | 111            | 10     | 7                 | 3               | —     | 11          | 21             |
|                           | 1929          | —               | 9                   | 13         | 15                          | 39                        | 55                  | 131            | 10     | 3                 | 4               | —     | 13          | 20             |
|                           | 1926          | —               | 14                  | 11         | *                           | 30                        | 48                  | 103            | 14     | 10                | 4               | —     | 29          | 43             |
| Zimmerwald . . . . .      | 1930          | 2               | 45                  | 85         | 101                         | 146                       | 181                 | 560            | 39     | —                 | 1               | —     | 15          | 16             |
|                           | 1929          | 1               | 43                  | 129        | 53                          | 190                       | 158                 | 574            | 61     | 3                 | 4               | —     | 18          | 25             |
|                           | 1926          | —               | 18                  | 34         | *                           | 165                       | 196                 | 413            | 59     | 1                 | 3               | —     | 19          | 23             |
| <b>Amt Signau:</b>        |               |                 |                     |            |                             |                           |                     |                |        |                   |                 |       |             |                |
| Lauperswil . . . . .      | 1930          | 2               | 87                  | 107        | 235                         | 372                       | 228                 | 1031           | 135    | 21                | 17              | —     | 73          | 111            |
|                           | 1929          | 3               | 72                  | 139        | 194                         | 344                       | 353                 | 1105           | 168    | 24                | 5               | 1     | 75          | 105            |
|                           | 1926          | 1               | 49                  | 43         | *                           | 515                       | 277                 | 885            | 160    | 37                | 17              | 1     | 82          | 137            |

\* Im Jahre 1926 ist die Gruppe Fasel-schweine bis 4 Monate alt mit jener im Alter von 4—6 Monaten zusammen gezählt worden.

| Politische Gebiete             | Erhebungsjahr | Schweine        |                     |            |                             |                           |                     |                | Schafe | Ziegen            |                 |       |             |                |
|--------------------------------|---------------|-----------------|---------------------|------------|-----------------------------|---------------------------|---------------------|----------------|--------|-------------------|-----------------|-------|-------------|----------------|
|                                |               | Zucht-<br>tiere |                     | Saugferkel | Fasel- u. Mast-<br>schweine |                           |                     | im<br>gesamten |        | Gitzi             |                 | Böcke | Milchziegen | im<br>gesamten |
|                                |               | Eber            | Mutter-<br>schweine |            | bis<br>4<br>Monate          | von 4 bis<br>6<br>Monaten | über<br>6<br>Monate |                |        | zum<br>Schlachten | zur<br>Aufzucht |       |             |                |
|                                |               |                 |                     |            |                             |                           |                     |                |        |                   |                 |       |             |                |
| Trubschachen . . .             | 1930          | —               | 37                  | 79         | 130                         | 236                       | 92                  | 574            | 54     | 25                | 4               | —     | 67          | 96             |
|                                | 1929          | —               | 47                  | 95         | 211                         | 227                       | 164                 | 744            | 54     | 24                | 16              | —     | 61          | 101            |
|                                | 1926          | 1               | 30                  | 44         | *                           | 225                       | 157                 | 457            | 75     | 40                | 10              | —     | 73          | 123            |
| <b>Amt Thun:</b>               |               |                 |                     |            |                             |                           |                     |                |        |                   |                 |       |             |                |
| Homberg . . . . .              | 1930          | 3               | 32                  | 59         | 44                          | 79                        | 61                  | 278            | 25     | 5                 | 8               | 1     | 19          | 33             |
|                                | 1929          | 1               | 24                  | 26         | 19                          | 111                       | 62                  | 243            | 20     | 9                 | 8               | —     | 14          | 31             |
|                                | 1926          | 2               | 20                  | 37         | *                           | 66                        | 81                  | 206            | 37     | 5                 | 4               | 1     | 18          | 28             |
| Oberlangenegg . . .            | 1930          | 1               | 43                  | 96         | 49                          | 85                        | 43                  | 317            | 47     | 11                | 13              | —     | 51          | 75             |
|                                | 1929          | 1               | 42                  | 61         | 42                          | 65                        | 85                  | 296            | 50     | 7                 | 4               | —     | 50          | 61             |
|                                | 1926          | 2               | 28                  | 71         | *                           | 65                        | 84                  | 250            | 76     | 12                | 10              | —     | 55          | 77             |
| Uetendorf . . . . .            | 1930          | 3               | 41                  | 101        | 150                         | 243                       | 86                  | 624            | 30     | 10                | 16              | —     | 75          | 101            |
|                                | 1929          | 2               | 44                  | 88         | 125                         | 213                       | 193                 | 665            | 30     | 30                | 9               | —     | 77          | 116            |
|                                | 1926          | 2               | 31                  | 57         | *                           | 169                       | 204                 | 463            | 43     | 15                | 15              | 1     | 93          | 124            |
| Zwieselberg . . . . .          | 1930          | 2               | 4                   | 7          | 13                          | 18                        | 31                  | 75             | 6      | —                 | 1               | —     | 3           | 4              |
|                                | 1929          | 1               | 3                   | 21         | 9                           | 32                        | 35                  | 101            | 14     | 1                 | 2               | —     | 13          | 16             |
|                                | 1926          | —               | 5                   | 11         | *                           | 27                        | 35                  | 78             | 7      | 2                 | 1               | —     | 13          | 16             |
| <b>Amt Trachselwald:</b>       |               |                 |                     |            |                             |                           |                     |                |        |                   |                 |       |             |                |
| Sumiswald . . . . .            | 1930          | 15              | 262                 | 365        | 381                         | 633                       | 545                 | 2201           | 166    | 35                | 33              | 1     | 150         | 219            |
|                                | 1929          | 19              | 235                 | 556        | 299                         | 713                       | 648                 | 2470           | 208    | 41                | 18              | 2     | 196         | 257            |
|                                | 1926          | 12              | 179                 | 236        | *                           | 795                       | 671                 | 1893           | 316    | 40                | 39              | 3     | 203         | 285            |
| <b>Amt Wangen:</b>             |               |                 |                     |            |                             |                           |                     |                |        |                   |                 |       |             |                |
| Niederbipp . . . . .           | 1930          | —               | 39                  | 103        | 89                          | 164                       | 200                 | 595            | 80     | 20                | 22              | 2     | 89          | 133            |
|                                | 1929          | 1               | 36                  | 75         | 86                          | 193                       | 282                 | 673            | 83     | 20                | 18              | 2     | 92          | 132            |
|                                | 1926          | —               | 27                  | 55         | *                           | 166                       | 285                 | 533            | 76     | 30                | 36              | 3     | 114         | 183            |
| <b>Total mittel. Gemeind.:</b> | 1930          | 70              | 1662                | 3246       | 3010                        | 5279                      | 4979                | 18246          | 1346   | 298               | 305             | 14    | 1449        | 2066           |
| Ohne Gemeinde                  | 1929          | 76              | 1469                | 3405       | 2562                        | 5811                      | 6126                | 19449          | 1626   | 410               | 255             | 14    | 1622        | 2301           |
| Frauenkappelen                 | 1926          | 63              | 1325                | 2593       | *                           | 6142                      | 5677                | 15800          | 1883   | 419               | 376             | 20    | 1816        | 2631           |
| Mit Gemeinde                   | 1930          | 73              | 1693                | 3323       | 3074                        | 5390                      | 5060                | 18613          | 1346   | 304               | 310             | 15    | 1488        | 2117           |
| Frauenkappelen                 | 1926          | 64              | 1351                | 2657       | *                           | 6290                      | 5813                | 16175          | 1903   | 432               | 381             | 21    | 1858        | 2692           |
| <b>„Jura“:</b>                 |               |                 |                     |            |                             |                           |                     |                |        |                   |                 |       |             |                |
| <b>Amt Courtelary:</b>         |               |                 |                     |            |                             |                           |                     |                |        |                   |                 |       |             |                |
| Mont-Tramelan . . .            | 1930          | —               | 8                   | 10         | —                           | 21                        | 3                   | 42             | 31     | —                 | —               | —     | 2           | 2              |
|                                | 1929          | —               | 3                   | 29         | —                           | 24                        | 14                  | 70             | 36     | —                 | —               | —     | 3           | 3              |
|                                | 1926          | —               | 6                   | 5          | *                           | 27                        | 17                  | 55             | 18     | —                 | 1               | —     | 2           | 3              |
| Orvin . . . . .                | 1930          | 1               | 21                  | 47         | 61                          | 58                        | 18                  | 206            | 22     | 1                 | 1               | —     | 13          | 15             |
|                                | 1929          | 1               | 12                  | 5          | 105                         | 52                        | 51                  | 226            | 33     | —                 | 1               | —     | 6           | 7              |
|                                | 1926          | 1               | 8                   | 26         | *                           | 96                        | 54                  | 185            | 35     | —                 | 1               | —     | 9           | 10             |
| <b>Amt Delémont:</b>           |               |                 |                     |            |                             |                           |                     |                |        |                   |                 |       |             |                |
| Glovelier . . . . .            | 1930          | —               | 38                  | 46         | 97                          | 39                        | 58                  | 278            | 31     | —                 | —               | —     | 1           | 1              |
|                                | 1929          | —               | 28                  | 89         | 39                          | 57                        | 53                  | 266            | 48     | —                 | 1               | —     | 1           | 2              |
|                                | 1926          | —               | 34                  | 38         | *                           | 88                        | 47                  | 207            | 20     | 4                 | —               | —     | 9           | 13             |
| Pleigne . . . . .              | 1930          | 2               | 52                  | 94         | 27                          | 26                        | 24                  | 225            | 13     | 3                 | —               | —     | 12          | 15             |
|                                | 1929          | 2               | 41                  | 82         | 10                          | 19                        | 32                  | 186            | 12     | —                 | —               | —     | 9           | 9              |
|                                | 1926          | 2               | 45                  | 48         | *                           | 42                        | 46                  | 183            | 29     | —                 | 2               | —     | 9           | 11             |

\* Im Jahre 1926 ist die Gruppe Fasel-schweine bis 4 Monate alt mit jener im Alter von 4—6 Monaten zusammen gezählt worden.



| Politische Gebiete           | Erhebungsjahr | Schweine    |                 |            |                         |                     |               |             | Schafe | Ziegen         |              |       |             |             |
|------------------------------|---------------|-------------|-----------------|------------|-------------------------|---------------------|---------------|-------------|--------|----------------|--------------|-------|-------------|-------------|
|                              |               | Zucht-tiere |                 | Saugferkel | Fasel- u. Mast-schweine |                     |               | im gesamten |        | Gitzi          |              | Böcke | Milchziegen | im gesamten |
|                              |               | Eber        | Mutter-schweine |            | bis 4 Monate            | von 4 bis 6 Monaten | über 6 Monate |             |        | zum Schlachten | zur Aufzucht |       |             |             |
| Undervelier . . . . .        | 1930          | —           | 13              | 35         | 23                      | 25                  | 14            | 110         | 16     | 2              | 3            | 2     | 15          | 22          |
|                              | 1929          | —           | 10              | —          | 63                      | 23                  | 18            | 114         | 16     | 2              | 1            | —     | 19          | 22          |
|                              | 1926          | —           | 10              | 17         | *                       | 27                  | 28            | 82          | 20     | 9              | 3            | —     | 24          | 36          |
| <b>Amt Franches-Montag.:</b> |               |             |                 |            |                         |                     |               |             |        |                |              |       |             |             |
| Bémont . . . . .             | 1930          | —           | 32              | 111        | 32                      | 32                  | 19            | 226         | 17     | 2              | 4            | 1     | 20          | 27          |
|                              | 1929          | 1           | 25              | 32         | 50                      | 30                  | 34            | 172         | 17     | 10             | 3            | 1     | 21          | 35          |
|                              | 1926          | 1           | 29              | 27         | *                       | 40                  | 54            | 151         | 32     | 9              | 4            | 2     | 20          | 35          |
| St. Brais . . . . .          | 1930          | —           | 76              | 177        | 25                      | 24                  | 7             | 309         | 80     | —              | 2            | —     | 11          | 13          |
|                              | 1929          | —           | 46              | 41         | 9                       | 41                  | 11            | 148         | 71     | —              | —            | —     | 11          | 11          |
|                              | 1926          | 2           | 51              | 48         | *                       | 30                  | 26            | 157         | 42     | —              | 2            | —     | 12          | 14          |
| <b>Amt Laupen:</b>           |               |             |                 |            |                         |                     |               |             |        |                |              |       |             |             |
| Grellingen . . . . .         | 1930          | —           | 1               | 6          | 12                      | 23                  | 24            | 66          | 2      | 4              | 3            | 1     | 16          | 24          |
|                              | 1929          | —           | 1               | —          | 18                      | 17                  | 18            | 54          | —      | 7              | 3            | 1     | 20          | 31          |
|                              | 1926          | —           | —               | —          | *                       | 49                  | 14            | 63          | 7      | 5              | 1            | 2     | 24          | 32          |
| Röschenz . . . . .           | 1930          | —           | —               | —          | 23                      | 154                 | 17            | 194         | —      | —              | 2            | —     | 5           | 7           |
|                              | 1929          | —           | —               | —          | 15                      | 130                 | 93            | 238         | —      | —              | —            | —     | 3           | 3           |
|                              | 1926          | —           | 2               | 8          | *                       | 72                  | 83            | 165         | 1      | 2              | —            | —     | 7           | 9           |
| <b>Amt Moutier:</b>          |               |             |                 |            |                         |                     |               |             |        |                |              |       |             |             |
| Les Genevez . . . . .        | 1930          | —           | 7               | 52         | 53                      | 27                  | 13            | 152         | 66     | —              | —            | —     | 1           | 1           |
|                              | 1929          | —           | 5               | 20         | 19                      | 26                  | 30            | 100         | 12     | 2              | —            | —     | 2           | 4           |
|                              | 1926          | —           | 5               | 4          | *                       | 41                  | 31            | 81          | 51     | 1              | —            | —     | 3           | 4           |
| Moutier . . . . .            | 1930          | 4           | 36              | 55         | 65                      | 60                  | 69            | 289         | 29     | 2              | —            | —     | 10          | 12          |
|                              | 1929          | 3           | 22              | 48         | 47                      | 97                  | 87            | 304         | 25     | —              | —            | —     | 8           | 8           |
|                              | 1926          | 1           | 22              | 29         | *                       | 100                 | 101           | 253         | 21     | 8              | 9            | —     | 20          | 37          |
| <b>Amt Neuveville:</b>       |               |             |                 |            |                         |                     |               |             |        |                |              |       |             |             |
| Prêles . . . . .             | 1930          | 3           | 13              | 42         | 32                      | 66                  | 58            | 214         | 36     | 2              | —            | —     | 13          | 15          |
|                              | 1929          | —           | 5               | 22         | 12                      | 48                  | 33            | 120         | 2      | —              | 3            | —     | 16          | 19          |
|                              | 1926          | —           | 3               | —          | *                       | 31                  | 73            | 107         | 10     | 7              | —            | —     | 17          | 24          |
| Nods . . . . .               | 1930          | —           | 37              | 109        | 42                      | 71                  | 75            | 334         | 3      | —              | —            | —     | 2           | 2           |
|                              | 1926          | 3           | 31              | 71         | *                       | 53                  | 209           | 367         | 23     | 6              | 3            | 1     | 26          | 36          |
| <b>Amt Porrentruy:</b>       |               |             |                 |            |                         |                     |               |             |        |                |              |       |             |             |
| Bonfol . . . . .             | 1930          | —           | 62              | 89         | 15                      | 25                  | 28            | 219         | —      | 4              | 1            | 2     | 2           | 9           |
|                              | 1929          | 2           | 49              | 23         | 25                      | 53                  | 37            | 189         | —      | —              | —            | —     | 4           | 4           |
|                              | 1926          | 2           | 42              | 70         | *                       | 37                  | 70            | 221         | 29     | —              | —            | —     | 11          | 11          |
| Chevèvez . . . . .           | 1930          | —           | 14              | 56         | 68                      | 118                 | 34            | 290         | —      | —              | —            | —     | 6           | 6           |
|                              | 1929          | 1           | 15              | 54         | 36                      | 105                 | 77            | 288         | —      | —              | —            | —     | 6           | 6           |
|                              | 1926          | —           | 14              | 21         | *                       | 34                  | 201           | 270         | —      | 2              | —            | —     | 8           | 10          |

\* Im Jahre 1926 ist die Gruppe Fasel-schweine bis 4 Monate alt mit jener im Alter von 4—6 Monaten zusammen gezählt worden.

| Politische Gebiete                     | Erhebungsjahr | Schweine    |                 |            |                         |                     |               |             | Schafe | Ziegen         |              |       |             |             |
|--|---------------|-------------|-----------------|------------|-------------------------|---------------------|---------------|-------------|--------|----------------|--------------|-------|-------------|-------------|
|  |               | Zucht-tiere |                 | Saugferkel | Fasel- u. Mast-schweine |                     |               | im gesamten |        | Gitzi          |              | Böcke | Milchziegen | im gesamten |
|  |               | Eber        | Mutter-schweine |            | bis 4 Monate            | von 4 bis 6 Monaten | über 6 Monate |             |        | zum Schlachten | zur Aufzucht |       |             |             |
| Ocourt . . . . .                       | 1930          | —           | 27              | 82         | 12                      | 12                  | 3             | 136         | 66     | 22             | 1            | 2     | 28          | 53          |
|  | 1929          | 3           | 37              | 39         | 9                       | 8                   | 11            | 107         | 42     | 3              | 2            | 2     | 42          | 49          |
|  | 1926          | 1           | 24              | 68         | *                       | 10                  | 17            | 120         | 58     | 8              | 3            | 1     | 22          | 34          |
| <b>Total jurass. Gemeind.:</b>         | 1930          | 10          | 400             | 902        | 545                     | 710                 | 389           | 2956        | 409    | 42             | 17           | 8     | 155         | 222         |
| ohne Gemeinde Nods                     | 1929          | 13          | 299             | 484        | 457                     | 730                 | 599           | 2582        | 314    | 24             | 14           | 4     | 171         | 213         |
|  | 1926          | 10          | 295             | 409        | *                       | 724                 | 862           | 2300        | 373    | 55             | 26           | 5     | 197         | 283         |
| mit Gemeinde Nods                      | 1930          | 10          | 437             | 1011       | 587                     | 781                 | 464           | 3290        | 412    | 42             | 17           | 8     | 157         | 224         |
|  | 1929          | 13          | 326             | 480        | *                       | 777                 | 1071          | 2667        | 396    | 61             | 29           | 6     | 223         | 319         |
| <b>Gesamttotal:</b>                    | 1930          | 86          | 2236            | 4607       | 3914                    | 6423                | 5692          | 22958       | 2737   | 761            | 705          | 54    | 3426        | 4946        |
| ohne die Gemeinden Frauenkapp. u. Nods | 1929          | 96          | 1927            | 4367       | 3335                    | 7137                | 7162          | 24024       | 2859   | 939            | 687          | 57    | 3709        | 5392        |
|  | 1926          | 79          | 1804            | 3449       | *                       | 7661                | 6822          | 19815       | 3257   | 901            | 811          | 57    | 4309        | 6078        |
| Mit den Gemeinden Frauenkapp. u. Nods  | 1930          | 89          | 2304            | 4793       | 4020                    | 6605                | 5848          | 23659       | 2740   | 767            | 710          | 55    | 3467        | 4999        |
|  | 1929          | 83          | 1861            | 3584       | *                       | 7862                | 7167          | 20557       | 3300   | 920            | 819          | 59    | 4377        | 6175        |

*b. Geflügelzählung.*

| Politische Gebiete      | Erhebungsjahr | Besitzer    |                         |            |                                |          |           | Bestand          |            |                 |            |
|-------------------------|---------------|-------------|-------------------------|------------|--------------------------------|----------|-----------|------------------|------------|-----------------|------------|
|                         |               | im gesamten | nach Erwerbs-stellungen |            |                                | davon    |           | Hühner aller Art |            | Gänse und Enten |            |
|                         |               |             | mit Landw. Betrieb      |            | ohne Land-wirt-schafts-betrieb | mit Vieh | ohne Vieh | Be-sitzer        | Stück-zahl | Be-sitzer       | Stück-zahl |
|                         |               |             | einzig                  | mit anderm |                                |          |           |                  |            |                 |            |
| <b>„OBERLAND“:</b>      |               |             |                         |            |                                |          |           |                  |            |                 |            |
| <b>Amt Frutigen:</b>    |               |             |                         |            |                                |          |           |                  |            |                 |            |
| Aeschi b. Sp. . . . .   | 1930          | 200         | 122                     | 38         | 40                             | 165      | 35        | 200              | 2364       | 1               | 5          |
|                         | 1929          | 208         | 120                     | 43         | 45                             | 174      | 34        | 208              | 2193       | 1               | 5          |
|                         | 1926          | 195         | 126                     | 31         | 38                             | 171      | 24        | 195              | 1881       | 3               | 14         |
| Kandergrund . . . . .   | 1930          | 126         | 58                      | 34         | 34                             | 101      | 25        | 126              | 1209       | 1               | 3          |
|                         | 1929          | 128         | 58                      | 30         | 40                             | 104      | 24        | 128              | 1050       | —               | —          |
|                         | 1926          | 123         | 57                      | 35         | 31                             | 107      | 16        | 123              | 1003       | 1               | 3          |
| <b>Amt Interlaken:</b>  |               |             |                         |            |                                |          |           |                  |            |                 |            |
| Habkern . . . . .       | 1930          | 103         | 75                      | 22         | 6                              | 98       | 5         | 103              | 808        | —               | —          |
|                         | 1929          | 105         | 78                      | 16         | 11                             | 101      | 4         | 105              | 700        | —               | —          |
|                         | 1926          | 113         | 78                      | 30         | 5                              | 112      | 1         | 113              | 618        | —               | —          |
| Wilderswil . . . . .    | 1930          | 104         | 27                      | 24         | 53                             | 66       | 38        | 103              | 982        | 3               | 14         |
|                         | 1929          | 97          | 30                      | 16         | 51                             | 58       | 39        | 97               | 793        | 1               | 2          |
|                         | 1926          | 117         | 27                      | 34         | 56                             | 71       | 46        | 117              | 820        | 4               | 17         |
| <b>Amt Oberhasli:</b>   |               |             |                         |            |                                |          |           |                  |            |                 |            |
| Innertkirchen . . . . . | 1930          | 150         | 84                      | 34         | 32                             | 126      | 24        | 150              | 1347       | —               | —          |
|                         | 1929          | 146         | 78                      | 38         | 30                             | 125      | 21        | 146              | 1091       | —               | —          |
|                         | 1926          | 154         | 96                      | 29         | 29                             | 141      | 13        | 154              | 1056       | —               | —          |

\* Im Jahre 1926 ist die Gruppe Fasel-schweine bis 4 Monate alt mit jener im Alter von 4—6 Monaten zusammen gezählt worden.

| Politische Gebiete             | Erhebungsjahr | Besitzer    |                            |                |  |             |              | Bestand             |                |                    |                |
|--------------------------------|---------------|-------------|----------------------------|----------------|--|-------------|--------------|---------------------|----------------|--------------------|----------------|
|                                |               | im gesamten | nach Erwerb-<br>stellungen |                |  | davon       |              | Hühner<br>aller Art |                | Gänse und<br>Enten |                |
|                                |               |             | mit Landw.-<br>Betrieb     |                | ohne Land-<br>wirt-<br>schafts-<br>betrieb | mit<br>Vieh | ohne<br>Vieh | Be-<br>sitzer       | Stück-<br>zahl | Be-<br>sitzer      | Stück-<br>zahl |
|                                |               |             | einzig                     | mit<br>anderem |  |             |              |                     |                |                    |                |
| <b>Amt Saanen:</b>             |               |             |                            |                |  |             |              |                     |                |                    |                |
| Lauenen . . . . .              | 1930          | 103         | 89                         | 6              | 8  | 96          | 7            | 103                 | 624            | —                  | —              |
|                                | 1929          | 115         | 97                         | 9              | 9  | 108         | 7            | 115                 | 593            | —                  | —              |
|                                | 1926          | 111         | 96                         | 5              | 10   | 107         | 4            | 111                 | 527            | —                  | —              |
| <b>Amt Simmental, Nieder:</b>  |               |             |                            |                |  |             |              |                     |                |                    |                |
| Därstetten . . . . .           | 1930          | 138         | 75                         | 43             | 20   | 124         | 14           | 138                 | 1560           | —                  | —              |
|                                | 1929          | 144         | 84                         | 28             | 32   | 129         | 15           | 144                 | 1255           | 4                  | 17             |
|                                | 1926          | 158         | 84                         | 37             | 37   | 135         | 23           | 157                 | 1266           | 2                  | 12             |
| Reutigen . . . . .             | 1930          | 112         | 42                         | 36             | 34   | 92          | 20           | 112                 | 1119           | 2                  | 5              |
|                                | 1929          | 111         | 43                         | 38             | 30   | 92          | 19           | 111                 | 1026           | —                  | —              |
|                                | 1926          | 117         | 43                         | 33             | 41   | 92          | 25           | 117                 | 960            | 1                  | 2              |
| <b>Amt Simmental, Ober:</b>    |               |             |                            |                |  |             |              |                     |                |                    |                |
| Zweisimmen . . . . .           | 1930          | 310         | 143                        | 75             | 92   | 228         | 82           | 309                 | 2681           | 1                  | 12             |
|                                | 1929          | 306         | 141                        | 60             | 105  | 227         | 79           | 305                 | 2677           | 2                  | 8              |
|                                | 1926          | 315         | 159                        | 56             | 100  | 241         | 74           | 315                 | 2481           | —                  | —              |
| <b>Total oberl. Gemeinden:</b> | 1930          | 1346        | 715                        | 312            | 319  | 1096        | 250          | 1344                | 12694          | 8                  | 39             |
|                                | 1929          | 1360        | 729                        | 278            | 353  | 1118        | 242          | 1359                | 11378          | 8                  | 32             |
|                                | 1926          | 1403        | 766                        | 290            | 347  | 1177        | 226          | 1402                | 10612          | 11                 | 48             |
| <b>„MITTELLAND“:</b>           |               |             |                            |                |  |             |              |                     |                |                    |                |
| <b>Amt Aarberg:</b>            |               |             |                            |                |  |             |              |                     |                |                    |                |
| Bargen . . . . .               | 1930          | 97          | 50                         | 21             | 26   | 75          | 22           | 97                  | 2646           | 7                  | 26             |
|                                | 1929          | 101         | 52                         | 20             | 29   | 78          | 23           | 101                 | 2427           | 4                  | 11             |
|                                | 1926          | 99          | 61                         | 20             | 18   | 84          | 15           | 99                  | 2256           | 5                  | 13             |
| Meikirch . . . . .             | 1930          | 112         | 67                         | 19             | 26   | 99          | 13           | 112                 | 2762           | 7                  | 25             |
|                                | 1929          | 110         | 68                         | 18             | 24   | 99          | 11           | 110                 | 2296           | 8                  | 26             |
|                                | 1926          | 107         | 58                         | 27             | 22   | 95          | 12           | 107                 | 2125           | 9                  | 38             |
| <b>Amt Aarwangen:</b>          |               |             |                            |                |  |             |              |                     |                |                    |                |
| Bannwil . . . . .              | 1930          | 72          | 34                         | 16             | 22   | 57          | 15           | 72                  | 1338           | 2                  | 4              |
|                                | 1929          | 71          | 30                         | 18             | 23   | 57          | 14           | 71                  | 1274           | 2                  | 7              |
|                                | 1926          | 81          | 31                         | 24             | 26   | 66          | 15           | 81                  | 1199           | 4                  | 16             |
| Bleienbach . . . . .           | 1930          | 89          | 30                         | 28             | 31   | 60          | 29           | 89                  | 1565           | 3                  | 19             |
|                                | 1929          | 91          | 33                         | 26             | 32   | 62          | 29           | 91                  | 1585           | 3                  | 19             |
|                                | 1926          | 88          | 35                         | 28             | 25   | 63          | 25           | 88                  | 1480           | 4                  | 11             |
| Rohrbachgraben . .             | 1930          | 68          | 55                         | 11             | 2  | 66          | 2            | 68                  | 1736           | 2                  | 4              |
|                                | 1929          | 67          | 55                         | 11             | 1  | 66          | 1            | 67                  | 1703           | 2                  | 6              |
|                                | 1926          | 68          | 54                         | 12             | 2  | 67          | 1            | 68                  | 1709           | 2                  | 4              |
| <b>Amt Bern:</b>               |               |             |                            |                |  |             |              |                     |                |                    |                |
| Wohlen b. B. . . . .           | 1930          | 324         | 188                        | 65             | 71   | 277         | 47           | 324                 | 8629           | 29                 | 171            |
|                                | 1929          | 328         | 191                        | 59             | 78   | 280         | 48           | 327                 | 8407           | 31                 | 181            |
|                                | 1926          | 323         | 188                        | 69             | 66   | 286         | 37           | 322                 | 7761           | 32                 | 109            |
| <b>Amt Biel:</b>               |               |             |                            |                |  |             |              |                     |                |                    |                |
| Evilard . . . . .              | 1930          | 42          | 9                          | 10             | 23   | 21          | 21           | 42                  | 807            | 2                  | 9              |
|                                | 1929          | 41          | 10                         | 9              | 22   | 22          | 19           | 41                  | 710            | 4                  | 20             |
|                                | 1926          | 47          | 12                         | 9              | 26   | 25          | 22           | 47                  | 830            | 5                  | 20             |
| <b>Amt Büren:</b>              |               |             |                            |                |  |             |              |                     |                |                    |                |
| Diessbach . . . . .            | 1930          | 95          | 48                         | 22             | 25   | 74          | 21           | 95                  | 1994           | 6                  | 32             |
|                                | 1929          | 93          | 45                         | 29             | 19   | 77          | 16           | 93                  | 1872           | 6                  | 28             |
|                                | 1926          | 101         | 51                         | 21             | 29   | 83          | 18           | 101                 | 1774           | 12                 | 54             |

| Politische Gebiete       | Erhebungsjahr | Besitzer    |                            |                |  |             |              | Bestand             |                |                    |                |
|--------------------------|---------------|-------------|----------------------------|----------------|--|-------------|--------------|---------------------|----------------|--------------------|----------------|
|                          |               | im gesamten | nach Erwerb-<br>stellungen |                |  | davon       |              | Hühner<br>aller Art |                | Gänse und<br>Enten |                |
|                          |               |             | mit Landw.-<br>Betrieb     |                | ohne Land-<br>wirt-<br>schafts-<br>betrieb | mit<br>Vieh | ohne<br>Vieh | Be-<br>sitzer       | Stück-<br>zahl | Be-<br>sitzer      | Stück-<br>zahl |
|                          |               |             | einzig                     | mit<br>anderem |  |             |              |                     |                |                    |                |
| Pieterlen . . . . .      | 1930          | 138         | 33                         | 38             | 67   | 84          | 54           | 138                 | 2228           | 4                  | 24             |
|                          | 1929          | 139         | 29                         | 47             | 63   | 85          | 54           | 139                 | 2095           | 4                  | 26             |
|                          | 1926          | 138         | 33                         | 47             | 58   | 92          | 46           | 137                 | 1954           | 6                  | 28             |
| <b>Amt Burgdorf:</b>     |               |             |                            |                |  |             |              |                     |                |                    |                |
| Alchenstorf . . . . .    | 1930          | 76          | 30                         | 18             | 28   | 56          | 20           | 76                  | 2021           | 3                  | 23             |
|                          | 1929          | 76          | 28                         | 18             | 30   | 55          | 21           | 76                  | 1614           | 5                  | 19             |
|                          | 1926          | 84          | 28                         | 24             | 32   | 58          | 26           | 84                  | 1712           | 6                  | 25             |
| Lyssach . . . . .        | 1930          | 48          | 25                         | 18             | 5  | 46          | 2            | 48                  | 1153           | 2                  | 12             |
|                          | 1929          | 66          | 25                         | 13             | 28   | 52          | 14           | 66                  | 1368           | 5                  | 29             |
|                          | 1926          | 63          | 31                         | 17             | 15   | 52          | 11           | 63                  | 1256           | 3                  | 11             |
| Oberburg . . . . .       | 1930          | 170         | 84                         | 37             | 49   | 127         | 43           | 170                 | 4145           | 9                  | 39             |
|                          | 1929          | 171         | 87                         | 39             | 45   | 134         | 37           | 170                 | 3710           | 7                  | 40             |
|                          | 1926          | 158         | 88                         | 36             | 34   | 134         | 24           | 158                 | 3136           | 2                  | 7              |
| <b>Amt Erlach:</b>       |               |             |                            |                |  |             |              |                     |                |                    |                |
| Müntschemier . . . . .   | 1930          | 95          | 74                         | 10             | 11   | 89          | 6            | 94                  | 2313           | 4                  | 13             |
|                          | 1929          | 97          | 73                         | 10             | 14   | 88          | 9            | 97                  | 2173           | —                  | —              |
|                          | 1926          | 98          | 68                         | 18             | 12   | 90          | 8            | 98                  | 1919           | 2                  | 6              |
| Erlach . . . . .         | 1930          | 50          | 8                          | 8              | 34   | 17          | 33           | 50                  | 1090           | 1                  | 10             |
|                          | 1929          | 48          | 11                         | 5              | 32   | 18          | 30           | 48                  | 1003           | 3                  | 6              |
|                          | 1926          | 59          | 12                         | 8              | 39   | 22          | 37           | 58                  | 855            | 1                  | 6              |
| <b>Amt Fraubrunnen:</b>  |               |             |                            |                |  |             |              |                     |                |                    |                |
| Grafenried . . . . .     | 1930          | 65          | 26                         | 25             | 14   | 55          | 10           | 65                  | 1692           | 4                  | 7              |
|                          | 1929          | 67          | 25                         | 24             | 18   | 55          | 12           | 67                  | 1495           | 4                  | 19             |
|                          | 1926          | 61          | 24                         | 25             | 12   | 53          | 8            | 61                  | 1085           | 4                  | 17             |
| Moosseedorf . . . . .    | 1930          | 75          | 32                         | 16             | 27   | 56          | 19           | 75                  | 2280           | 5                  | 28             |
|                          | 1929          | 73          | 28                         | 24             | 21   | 60          | 13           | 73                  | 1800           | 7                  | 59             |
|                          | 1926          | 75          | 31                         | 21             | 23   | 61          | 14           | 75                  | 1704           | 7                  | 52             |
| Mülchi . . . . .         | 1930          | 46          | 25                         | 11             | 10   | 38          | 8            | 46                  | 1396           | 6                  | 32             |
|                          | 1929          | 47          | 28                         | 9              | 10   | 39          | 8            | 47                  | 1047           | 4                  | 7              |
|                          | 1926          | 47          | 30                         | 7              | 10   | 40          | 7            | 47                  | 745            | 1                  | 2              |
| <b>Amt Konolfingen:</b>  |               |             |                            |                |  |             |              |                     |                |                    |                |
| Gysenstein . . . . .     | 1930          | 153         | 95                         | 25             | 33   | 128         | 25           | 153                 | 12543          | 7                  | 27             |
|                          | 1929          | 155         | 96                         | 26             | 33   | 127         | 28           | 155                 | 4334           | 10                 | 23             |
|                          | 1926          | 159         | 95                         | 29             | 35   | 132         | 27           | 159                 | 2967           | 9                  | 33             |
| Landiswil . . . . .      | 1930          | 113         | 88                         | 16             | 9  | 106         | 7            | 113                 | 2632           | 4                  | 38             |
|                          | 1929          | 113         | 81                         | 23             | 9  | 107         | 6            | 113                 | 2199           | 3                  | 5              |
|                          | 1926          | 116         | 88                         | 18             | 10   | 109         | 7            | 116                 | 1862           | 2                  | 6              |
| <b>Amt Laupen:</b>       |               |             |                            |                |  |             |              |                     |                |                    |                |
| Ferenbalm . . . . .      | 1930          | 122         | 72                         | 26             | 24   | 105         | 17           | 122                 | 3044           | 4                  | 16             |
|                          | 1929          | 118         | 71                         | 25             | 22   | 107         | 11           | 118                 | 2879           | 2                  | 5              |
|                          | 1926          | 126         | 69                         | 30             | 27   | 112         | 14           | 125                 | 2623           | 3                  | 8              |
| Frauenkappelen . . . . . | 1930          | 69          | 36                         | 15             | 18   | 58          | 11           | 69                  | 1489           | 4                  | 20             |
|                          | 1926          | 71          | 39                         | 13             | 19   | 58          | 13           | 71                  | 1412           | 5                  | 22             |
| <b>Amt Nidau:</b>        |               |             |                            |                |  |             |              |                     |                |                    |                |
| Hermrigen . . . . .      | 1930          | 53          | 26                         | 12             | 15   | 38          | 15           | 53                  | 2390           | 2                  | 15             |
|                          | 1929          | 55          | 26                         | 12             | 17   | 41          | 14           | 55                  | 1635           | 2                  | 12             |
|                          | 1926          | 52          | 26                         | 12             | 14   | 44          | 8            | 52                  | 1504           | 4                  | 16             |



| Politische Gebiete        | Erhebungsjahr | Besitzer    |                            |               |  |             |              | Bestand             |                |                    |                |
|---------------------------|---------------|-------------|----------------------------|---------------|--|-------------|--------------|---------------------|----------------|--------------------|----------------|
|                           |               | im gesamten | nach Erwerb-<br>stellungen |               |  | davon       |              | Hühner<br>aller Art |                | Gänse und<br>Enten |                |
|                           |               |             | mit Landw.-<br>Betrieb     |               | ohne Land-<br>wirt-<br>schafts-<br>betrieb | mit<br>Vieh | ohne<br>Vieh | Be-<br>sitzer       | Stück-<br>zahl | Be-<br>sitzer      | Stück-<br>zahl |
|                           |               |             | einzig                     | mit<br>anderm |  |             |              |                     |                |                    |                |
| Ligerz . . . . .          | 1930          | 23          | 5                          | 3             | 15   | 9           | 14           | 23                  | 277            | —                  | —              |
|                           | 1929          | 23          | 6                          | 7             | 10   | 7           | 16           | 23                  | 275            | 1                  | 4              |
|                           | 1926          | 24          | 5                          | 2             | 17   | 7           | 17           | 24                  | 308            | —                  | —              |
| Worben . . . . .          | 1930          | 78          | 44                         | 21            | 13   | 68          | 10           | 78                  | 1896           | 5                  | 35             |
|                           | 1929          | 81          | 35                         | 27            | 19   | 72          | 9            | 81                  | 1725           | 2                  | 25             |
|                           | 1926          | 89          | 34                         | 34            | 21   | 76          | 13           | 89                  | 1805           | 5                  | 40             |
| <b>Amt Schwarzenburg:</b> |               |             |                            |               |  |             |              |                     |                |                    |                |
| Guggisberg . . . . .      | 1930          | 379         | 285                        | 70            | 24   | 363         | 16           | 379                 | 8317           | 6                  | 37             |
|                           | 1929          | 392         | 299                        | 66            | 27   | 370         | 22           | 391                 | 7557           | 8                  | 30             |
|                           | 1926          | 398         | 313                        | 61            | 24   | 387         | 11           | 397                 | 6624           | 12                 | 34             |
| <b>Amt Seftigen:</b>      |               |             |                            |               |  |             |              |                     |                |                    |                |
| Riggisberg . . . . .      | 1930          | 149         | 70                         | 52            | 27   | 124         | 25           | 149                 | 2207           | 1                  | 18             |
|                           | 1929          | 154         | 73                         | 50            | 31   | 128         | 26           | 154                 | 2132           | 1                  | 12             |
|                           | 1926          | 164         | 73                         | 53            | 38   | 138         | 26           | 164                 | 2380           | 2                  | 19             |
| Uttigen . . . . .         | 1930          | 59          | 12                         | 29            | 18   | 43          | 16           | 59                  | 880            | 3                  | 8              |
|                           | 1929          | 62          | 15                         | 22            | 25   | 47          | 15           | 62                  | 771            | 1                  | 2              |
|                           | 1926          | 64          | 20                         | 24            | 20   | 50          | 14           | 64                  | 851            | 1                  | 1              |
| Zimmerwald . . . . .      | 1930          | 91          | 65                         | 11            | 15   | 79          | 12           | 91                  | 2147           | 4                  | 18             |
|                           | 1929          | 92          | 65                         | 10            | 17   | 78          | 14           | 92                  | 1996           | 5                  | 14             |
|                           | 1926          | 95          | 63                         | 11            | 21   | 80          | 15           | 94                  | 2022           | 5                  | 21             |
| <b>Amt Signau:</b>        |               |             |                            |               |  |             |              |                     |                |                    |                |
| Lauperswil . . . . .      | 1930          | 302         | 191                        | 67            | 44   | 270         | 32           | 302                 | 6157           | 14                 | 62             |
|                           | 1929          | 296         | 189                        | 64            | 43   | 268         | 28           | 296                 | 5465           | 13                 | 45             |
|                           | 1926          | 303         | 197                        | 68            | 38   | 281         | 22           | 303                 | 5141           | 11                 | 42             |
| Trubschachen . . . . .    | 1930          | 131         | 82                         | 22            | 27   | 115         | 16           | 131                 | 2151           | 4                  | 14             |
|                           | 1929          | 133         | 84                         | 17            | 32   | 112         | 21           | 133                 | 2119           | 5                  | 16             |
|                           | 1926          | 139         | 88                         | 18            | 33   | 121         | 18           | 139                 | 2072           | 3                  | 20             |
| <b>Amt Thun:</b>          |               |             |                            |               |  |             |              |                     |                |                    |                |
| Homberg . . . . .         | 1930          | 72          | 61                         | 9             | 2  | 71          | 1            | 72                  | 1415           | 2                  | 14             |
|                           | 1929          | 73          | 64                         | 6             | 3  | 73          | —            | 73                  | 1298           | 1                  | 1              |
|                           | 1926          | 78          | 67                         | 5             | 6  | 74          | 4            | 78                  | 1247           | 2                  | 6              |
| Oberlangenegg . . . . .   | 1930          | 78          | 50                         | 17            | 11   | 68          | 10           | 78                  | 1213           | 1                  | 4              |
|                           | 1929          | 86          | 58                         | 13            | 15   | 77          | 9            | 86                  | 1157           | 1                  | 2              |
|                           | 1926          | 82          | 44                         | 31            | 7  | 77          | 5            | 82                  | 971            | 1                  | 4              |
| Uetendorf . . . . .       | 1930          | 197         | 107                        | 59            | 31   | 177         | 20           | 197                 | 3015           | 5                  | 22             |
|                           | 1929          | 188         | 102                        | 62            | 24   | 176         | 12           | 188                 | 2575           | 8                  | 28             |
|                           | 1926          | 192         | 113                        | 59            | 20   | 180         | 12           | 192                 | 2772           | 5                  | 17             |
| Zwieselberg . . . . .     | 1930          | 34          | 21                         | 9             | 4  | 29          | 5            | 34                  | 367            | —                  | —              |
|                           | 1929          | 34          | 21                         | 8             | 5  | 30          | 4            | 34                  | 359            | —                  | —              |
|                           | 1926          | 35          | 20                         | 8             | 7  | 31          | 4            | 35                  | 320            | —                  | —              |
| <b>Amt Trachselwald:</b>  |               |             |                            |               |  |             |              |                     |                |                    |                |
| Sumiswald . . . . .       | 1930          | 510         | 316                        | 90            | 104  | 447         | 63           | 510                 | 9107           | 24                 | 92             |
|                           | 1929          | 521         | 300                        | 107           | 114  | 453         | 68           | 521                 | 8943           | 23                 | 81             |
|                           | 1926          | 518         | 331                        | 98            | 89   | 465         | 53           | 518                 | 8602           | 22                 | 93             |

| Politische Gebiete              | Erhebungsjahr | Besitzer    |                            |                |   |             |              | Bestand             |                |                    |                |
|---------------------------------|---------------|-------------|----------------------------|----------------|---|-------------|--------------|---------------------|----------------|--------------------|----------------|
|                                 |               | im gesamten | nach Erwerb-<br>stellungen |                |   | davon       |              | Hühner<br>aller Art |                | Gänse und<br>Enten |                |
|                                 |               |             | mit Landw.-<br>betrieb     |                | ohne<br>Land-<br>wirt-<br>schafts-<br>betrieb | mit<br>Vieh | ohne<br>Vieh | Be-<br>sitzer       | Stück-<br>zahl | Be-<br>sitzer      | Stück-<br>zahl |
|                                 |               |             | einzig                     | mit<br>anderem |   |             |              |                     |                |                    |                |
| <b>Amt Wangen:</b>              |               |             |                            |                |   |             |              |                     |                |                    |                |
| Niederbipp . . . . .            | 1930          | 268         | 99                         | 78             | 91  | 194         | 74           | 268                 | 4719           | 10                 | 49             |
|                                 | 1929          | 265         | 112                        | 73             | 80  | 204         | 61           | 264                 | 4229           | 9                  | 52             |
|                                 | 1926          | 272         | 122                        | 77             | 73  | 215         | 57           | 271                 | 4213           | 17                 | 72             |
| <b>Total mittell. Gemeind.:</b> |               |             |                            |                |   |             |              |                     |                |                    |                |
| Ohne Gemeinde                   | 1930          | 4474        | 2507                       | 989            | 978   | 3731        | 743          | 4473                | 104272         | 192                | 947            |
| Frauenkappelen                  | 1929          | 4527        | 2515                       | 997            | 1015  | 3804        | 723          | 4523                | 88227          | 194                | 860            |
|                                 | 1926          | 4603        | 2603                       | 1051           | 949   | 3950        | 653          | 4596                | 81784          | 209                | 851            |
| Mit Gemeinde                    | 1930          | 4543        | 2543                       | 1004           | 996   | 3789        | 754          | 4542                | 105761         | 196                | 967            |
| Frauenkappelen                  | 1929          | 4674        | 2642                       | 1064           | 968   | 4008        | 666          | 4667                | 83196          | 214                | 873            |
|                                 | 1926          |             |                            |                |   |             |              |                     |                |                    |                |
| <b>„JURA“:</b>                  |               |             |                            |                |   |             |              |                     |                |                    |                |
| <b>Amt Courtelary:</b>          |               |             |                            |                |   |             |              |                     |                |                    |                |
| Mont-Tramelan . . . . .         | 1930          | 17          | 15                         | 2              | —   | 17          | —            | 17                  | 441            | —                  | —              |
|                                 | 1929          | 17          | 14                         | 3              | —   | 17          | —            | 17                  | 371            | —                  | —              |
|                                 | 1926          | 16          | 13                         | 3              | —   | 16          | —            | 16                  | 383            | —                  | —              |
| Orvin . . . . .                 | 1930          | 96          | 48                         | 27             | 21  | 80          | 16           | 96                  | 1234           | —                  | —              |
|                                 | 1929          | 102         | 40                         | 38             | 24  | 83          | 19           | 102                 | 1320           | —                  | —              |
|                                 | 1926          | 110         | 61                         | 21             | 28  | 91          | 19           | 110                 | 1301           | 4                  | 12             |
| <b>Amt Delémont:</b>            |               |             |                            |                |   |             |              |                     |                |                    |                |
| Glovelier . . . . .             | 1930          | 92          | 42                         | 31             | 19  | 75          | 17           | 92                  | 1313           | 1                  | 2              |
|                                 | 1929          | 91          | 51                         | 24             | 16  | 75          | 16           | 91                  | 1266           | 1                  | 4              |
|                                 | 1926          | 99          | 52                         | 26             | 21  | 81          | 18           | 99                  | 1299           | 3                  | 14             |
| Pleigne . . . . .               | 1930          | 64          | 32                         | 24             | 5   | 58          | 3            | 64                  | 718            | 1                  | 3              |
|                                 | 1929          | 60          | 29                         | 28             | 3   | 55          | 5            | 60                  | 717            | 1                  | 4              |
|                                 | 1926          | 62          | 47                         | 13             | 2   | 60          | 2            | 62                  | 748            | 2                  | 5              |
| Undervelier . . . . .           | 1930          | 60          | 20                         | 17             | 23  | 47          | 13           | 60                  | 751            | 1                  | 4              |
|                                 | 1929          | 62          | 17                         | 24             | 21  | 48          | 14           | 62                  | 715            | 2                  | 7              |
|                                 | 1926          | 59          | 24                         | 14             | 21  | 46          | 13           | 58                  | 591            | 3                  | 12             |
| <b>Amt Franches-Montag.:</b>    |               |             |                            |                |   |             |              |                     |                |                    |                |
| Bémont . . . . .                | 1930          | 68          | 53                         | 9              | 6   | 64          | 4            | 68                  | 1274           | 1                  | 2              |
|                                 | 1929          | 71          | 52                         | 15             | 4   | 68          | 3            | 71                  | 1272           | 3                  | 6              |
|                                 | 1926          | 70          | 52                         | 14             | 4   | 68          | 2            | 70                  | 1330           | 1                  | 1              |
| St. Brais . . . . .             | 1930          | 52          | 30                         | 12             | 10  | 45          | 7            | 52                  | 564            | 3                  | 6              |
|                                 | 1929          | 50          | 30                         | 10             | 10  | 43          | 7            | 50                  | 517            | 1                  | 2              |
|                                 | 1926          | 55          | 35                         | 13             | 7   | 52          | 3            | 55                  | 528            | 1                  | 5              |
| <b>Amt Laufen:</b>              |               |             |                            |                |   |             |              |                     |                |                    |                |
| Grellingen . . . . .            | 1930          | 61          | 10                         | 11             | 40  | 30          | 31           | 60                  | 805            | 6                  | 33             |
|                                 | 1929          | 62          | 9                          | 14             | 39  | 30          | 32           | 61                  | 755            | 5                  | 29             |
|                                 | 1926          | 65          | 12                         | 11             | 42  | 36          | 29           | 64                  | 916            | 7                  | 40             |
| Röschenz . . . . .              | 1930          | 106         | 29                         | 49             | 28  | 90          | 16           | 106                 | 1529           | —                  | —              |
|                                 | 1929          | 107         | 27                         | 41             | 39  | 96          | 11           | 107                 | 1443           | —                  | —              |
|                                 | 1926          | 115         | 25                         | 60             | 30  | 97          | 18           | 115                 | 1735           | 3                  | 12             |
| <b>Amt Moutier:</b>             |               |             |                            |                |   |             |              |                     |                |                    |                |
| Les Genevez . . . . .           | 1930          | 81          | 39                         | 39             | 3   | 79          | 2            | 81                  | 831            | 2                  | 4              |
|                                 | 1929          | 84          | 34                         | 43             | 7   | 77          | 7            | 84                  | 833            | 2                  | 2              |
|                                 | 1926          | 86          | 35                         | 41             | 10  | 78          | 8            | 86                  | 796            | —                  | —              |

| Politische Gebiete                               | Erhebungsjahr | Besitzer       |                             |               |   |             |              | Bestand             |                |                    |                |
|--|---------------|----------------|-----------------------------|---------------|---|-------------|--------------|---------------------|----------------|--------------------|----------------|
|  |               | im<br>gesamten | nach Erwerbs-<br>stellungen |               |   | davon       |              | Hühner<br>aller Art |                | Gänse und<br>Enten |                |
|  |               |                | mit Landw.-<br>betrieb      |               | ohne<br>Land-<br>wirt-<br>schafts-<br>betrieb | mit<br>Vieh | ohne<br>Vieh | Be-<br>sitzer       | Stück-<br>zahl | Be-<br>sitzer      | Stück-<br>zahl |
|  |               |                | einzig                      | mit<br>andern |   |             |              |                     |                |                    |                |
| Moutier . . . . .                                | 1930          | 155            | 47                          | 13            | 95  | 70          | 85           | 155                 | 2313           | 5                  | 22             |
|  | 1929          | 145            | 46                          | 16            | 83  | 75          | 70           | 145                 | 2314           | 5                  | 15             |
|  | 1926          | 185            | 42                          | 27            | 116   | 94          | 91           | 185                 | 2548           | 7                  | 28             |
| <b>Amt Neuveville:</b>                           |               |                |                             |               |   |             |              |                     |                |                    |                |
| Prêles . . . . .                                 | 1930          | 49             | 37                          | 10            | 2   | 47          | 2            | 49                  | 887            | 1                  | 48             |
|  | 1929          | 53             | 43                          | 5             | 5   | 49          | 4            | 53                  | 869            | 2                  | 22             |
|  | 1926          | 55             | 46                          | 4             | 5   | 53          | 2            | 55                  | 794            | 1                  | 2              |
| Nods . . . . .                                   | 1930          | 97             | 67                          | 21            | 9   | 90          | 7            | 97                  | 1088           | 1                  | 11             |
|  | 1926          | 100            | 69                          | 20            | 11  | 93          | 7            | 100                 | 1144           | 1                  | 2              |
| <b>Amt Porrentruy:</b>                           |               |                |                             |               |   |             |              |                     |                |                    |                |
| Bonfol . . . . .                                 | 1930          | 141            | 57                          | 22            | 62  | 86          | 55           | 141                 | 2135           | 2                  | 5              |
|  | 1929          | 131            | 55                          | 33            | 43  | 97          | 34           | 131                 | 2009           | 10                 | 38             |
|  | 1926          | 158            | 65                          | 31            | 62  | 112         | 46           | 158                 | 2208           | 9                  | 38             |
| Chevenez . . . . .                               | 1930          | 146            | 112                         | 21            | 13  | 134         | 12           | 146                 | 1749           | —                  | —              |
|  | 1929          | 139            | 98                          | 30            | 11  | 135         | 4            | 139                 | 1750           | 1                  | 4              |
|  | 1926          | 157            | 136                         | 8             | 13  | 148         | 9            | 157                 | 1749           | —                  | —              |
| Ocourt . . . . .                                 | 1930          | 25             | 17                          | 7             | 1   | 24          | 1            | 25                  | 622            | 2                  | 7              |
|  | 1929          | 27             | 13                          | 11            | 3   | 25          | 2            | 27                  | 579            | 1                  | 9              |
|  | 1926          | 30             | 18                          | 8             | 4   | 26          | 4            | 30                  | 406            | 5                  | 22             |
| <b>Total jurass. Gemeind.:</b>                   |               |                |                             |               |   |             |              |                     |                |                    |                |
| Ohne Gemeinde Nods                               | 1930          | 1210           | 588                         | 294           | 328   | 946         | 264          | 1209                | 17166          | 25                 | 136            |
|  | 1929          | 1201           | 558                         | 335           | 308   | 973         | 228          | 1200                | 16730          | 34                 | 142            |
|  | 1926          | 1322           | 663                         | 294           | 365   | 1058        | 264          | 1320                | 17332          | 46                 | 191            |
| Mit Gemeinde Nods                                | 1930          | 1307           | 655                         | 315           | 337   | 1036        | 271          | 1306                | 18254          | 26                 | 147            |
|  | 1926          | 1422           | 732                         | 314           | 376   | 1151        | 271          | 1420                | 18476          | 47                 | 193            |
| <b>Gesamttotal:</b>                              |               |                |                             |               |   |             |              |                     |                |                    |                |
| Ohne die Gemeinden<br>Frauenkappelen und<br>Nods | 1930          | 7030           | 3810                        | 1595          | 1625  | 5773        | 1257         | 7026                | 134132         | 225                | 1122           |
|  | 1929          | 7088           | 3802                        | 1610          | 1676  | 5895        | 1193         | 7082                | 116335         | 236                | 1034           |
|  | 1926          | 7328           | 4032                        | 1635          | 1661  | 6185        | 1143         | 7318                | 109728         | 266                | 1090           |
| Mit den Gemeinden<br>Frauenkappelen und<br>Nods  | 1930          | 7196           | 3913                        | 1631          | 1652  | 5921        | 1276         | 7192                | 136709         | 230                | 1153           |
|  | 1926          | 7499           | 4140                        | 1668          | 1691  | 6336        | 1163         | 7489                | 112284         | 272                | 1114           |



- 1891 Lieferung I: Die gewerblichen Betriebe und Unternehmungen des Kantons Bern nach der Aufnahme vom November 1889. (Auch in französischem Text.)
- 1892 „ I: Statistik der öffentlichen Krankenpflege im Kanton Bern mit Bezugnahme auf die Krankenversicherung.
- 1893 „ I: Bericht über die Verschuldung des Grundbesitzes und deren Ursachen (vergr.).
- 1894 „ I: Die gewerbl. Verhältnisse im Kt. Bern nach der Berufs- und Gewerbestatistik.  
II: Ueber die Leistungen der organisierten, freiwilligen Krankenpflege im Kanton Bern und verwandter Bestrebungen.
- 1895 „ II: Statistik der Milchwirtschaft des Kts. Bern (nebst Verzeichnis d. Käseereien).
- 1896 „ III: Ergebnisse der Viehzählung im Kanton Bern vom 20. April 1896.
- 1902 „ I: Ergebnisse der eidg. Viehzählung im Kanton Bern vom 19. April 1901.  
II: Ergebnisse der Alpstatistik im Kanton Bern pro 1891—1902.
- 1905 „ I: Zif. 3. Lebensmittelpreise auf dem Markte Bern von 1900 bis Juli 1905.
- 1906 „ II: Ergebnisse der eidg. Viehzählung im Kanton Bern vom 20. April 1906.
- 1909 „ I: 1. Volkswirtschaftliche und soziale Reformbestrebungen. — 2. Die Hausindustrie im Kanton Bern. — 3. Statistische Korrespondenz.
- 1911 „ II: Die Schlachtvieh- und Fleischpreise im Jahre 1910 und erste Hälfte 1911 in 22 Städten und Marktorten der Schweiz.
- 1913 „ III: Ergebnisse der eidg. Viehzählung im Kanton Bern vom 21. April 1911.
- 1914 „ I: Statistik der Milchwirtschaft im Kanton Bern pro 1911.
- 1916 „ I: 1. Lebensmittelpreise auf dem Markte Bern seit 1878, speziell von 1910 bis 1913. — 2. Die überseeische Auswanderung aus dem Kanton Bern, speziell pro 1910—1913. — 3. Statistische Korrespondenz.
- 1918/19 „ I: Ergebnisse der VIII. schweizer. Viehzählung vom 19. April 1916 im Kt. Bern.  
I: Ergebnisse der ausserordentlichen schweiz. Viehzählung vom 19. April 1918 im Kanton Bern.  
II: Der Viehstand im Kanton Bern am 24. April 1919.
- 1921 „ I: Ergebnisse der XII. schweiz. Viehzählung vom 21. April 1921 im Kt. Bern.
- 1922 „ I: Ueber Preise und Teuerung auf Grund der Lebensmittelpreisstatistik und weiterer Untersuchungen von 1912/13—1921 im Kanton Bern.
- 1926 „ II: Ergebnisse der schweiz. Viehzählung vom 21. April 1926 im Kanton Bern.
- 1927 „ II: 1. Die Erwerbstätigkeit in Handwerk und Industrie im Kanton Bern (nach Ergebnissen der eidg. Berufs- und Fabrikstatistik).  
2. Betreibungs- und Konkursstatistik im Kanton Bern.  
III: Die Krankenversicherung im Kanton Bern, im Auftrage der Direktion des Innern, bearb. von Dr. H. Hünenwadel.

#### IV. Sammelwerke, Politische Statistik und Diverses.

- 1897 Lieferung II: Ergebnisse der Volksabstimmungen im Kanton Bern seit Einführung des Referendums (1869—1897).
- 1898 „ I: Geschichte und Tätigkeit des Statistischen Bureaus des Kantons Bern von 1848—1898. Im Auftrage der Direktion des Innern verfasst von C. Mühlemann, Vorsteher des kantonalen Statistischen Bureaus.
- 1900 „ I: Allgemeine Statistik des Kts. Bern. (Volksabstimmungen i. Kt. Bern 1897—99.)
- 1904 „ I: Statistik der Rechtspflege im Kanton Bern.
- 1905 „ Zif. 2. Ergebn. der Volksabstimmungen im Kanton Bern von 1900 bis Mitte 1905.  
II: Untersuchung über die Entwicklung der wirtschaftlichen Kultur und die Güterverteilung im Kanton Bern von C. Mühlemann, Vorsteher des kant. Statistischen Bureaus.
- 1907 „ I: Statistik des Unterrichtswesens im Kanton Bern.  
II: Kriminalstatistik des Kantons Bern pro 1901—1905.
- 1910 „ I: 1. Die Volksabstimmungen von 1905—1909. — 2. Statistik der Preise pro 1905—1909. — 3. Fabrik-, Unfall- und Haftpflichtwesen.
- 1915 „ II: Erläuterung des Inhalts der graphischen Darstellungen des kant. Statistischen Bureaus an der Schweiz. Landesausstellung 1914 in Bern.
- 1917 „ I/II: Statistisches Handbuch für den Kanton Bern.
- 1920 „ I: Politische Statistik.  
1. Die Volksabstimmungen in den letzten 10 Jahren von 1910—1919.  
2. Die Nationalratswahlen vom 26. Oktober 1919 im Kanton Bern.
- 1922 „ II: Ergebnisse der Grossratswahlen vom 14. Mai 1922 im Kanton Bern.  
Zum 75jährigen Bestehen des Statist. Bureaus des Kts. Bern.
- 1923 „ I: Politische Statistik.
- 1924 „ 1. Ergebnisse der Volksabstimmungen von Ende 1919—1923.  
2. Ergebnisse der Nationalratswahlen vom 29. Okt. 1922 im Kanton Bern.
- 1927 „ I: Ergebnisse der Grossratswahlen vom 9. Mai 1926 im Kanton Bern.

#### Mitteilungen des Statistischen Bureaus des Kantons Bern — Neue Folge.

- Nr. 1 Vieh- und Geflügelbestandsermittlung des Kantons Bern vom 19. April 1929 (Untersuchungen über die Verwendbarkeit repräsentativer Erhebungsmethoden bei Viehbestandsermittlungen).
- Nr. 2 Untersuchungen über den Einfluss der eidg. Alters- und Hinterlassenen-Versicherung auf den Finanzhaushalt des bernischen Staates und seiner Gemeinden.
- Nr. 3 Wert und Bedeutung der Wasserkräfte und Elektrizitätswerke im Kanton Bern.
- Nr. 4 Umfang, Zusammensetzung und Sortenaufbau des bernischen Obstbaumbestandes (Ergebnisse der 3. bernischen Obstbaumzählung vom Mai 1928).
- Nr. 5 Vieh- und Geflügelbestandsermittlung des Kantons Bern vom 23. April 1930.