

Objektyp: **Advertising**

Zeitschrift: **Schweizer Kunst = Art suisse = Arte svizzera = Swiss art**

Band (Jahr): - **(1986)**

Heft 4

PDF erstellt am: **12.07.2024**

Nutzungsbedingungen

Die ETH-Bibliothek ist Anbieterin der digitalisierten Zeitschriften. Sie besitzt keine Urheberrechte an den Inhalten der Zeitschriften. Die Rechte liegen in der Regel bei den Herausgebern.

Die auf der Plattform e-periodica veröffentlichten Dokumente stehen für nicht-kommerzielle Zwecke in Lehre und Forschung sowie für die private Nutzung frei zur Verfügung. Einzelne Dateien oder Ausdrucke aus diesem Angebot können zusammen mit diesen Nutzungsbedingungen und den korrekten Herkunftsbezeichnungen weitergegeben werden.

Das Veröffentlichen von Bildern in Print- und Online-Publikationen ist nur mit vorheriger Genehmigung der Rechteinhaber erlaubt. Die systematische Speicherung von Teilen des elektronischen Angebots auf anderen Servern bedarf ebenfalls des schriftlichen Einverständnisses der Rechteinhaber.

Haftungsausschluss

Alle Angaben erfolgen ohne Gewähr für Vollständigkeit oder Richtigkeit. Es wird keine Haftung übernommen für Schäden durch die Verwendung von Informationen aus diesem Online-Angebot oder durch das Fehlen von Informationen. Dies gilt auch für Inhalte Dritter, die über dieses Angebot zugänglich sind.

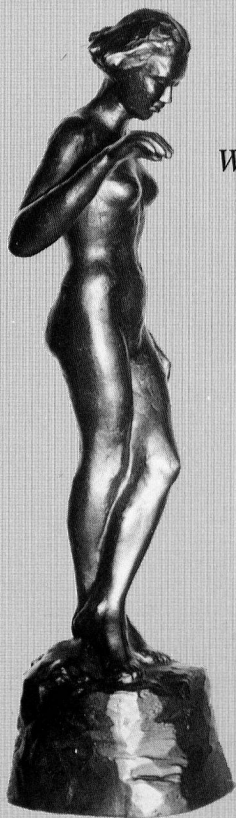

*Kunstguss
im Sandform- und
Wachsausschmelzverfahren.
Mechanische
und galvanische
Fertigbearbeitung.*

*Objets d'art
en fonte moulée*

*selon le procédé
du moulage
en sable ou
de la coulée
à la cire perdue.
Elaboration mécanique
et galvanique.*



A. KOHLER AG

*Kunstgiesserei und Metallwarenfabrik
3354 Riedtwil 063 · 68 11 45*



ARTDONAY SA

Fonderie d'art et de métaux

1963 VETROZ

(027) 363676

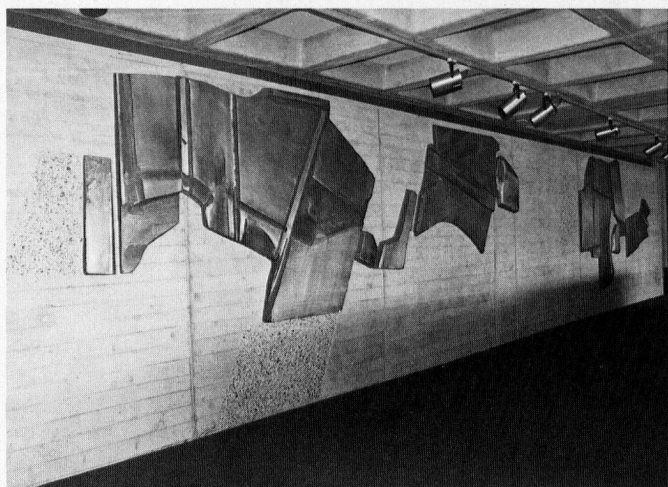

J. C. REUSSNER

Gilles Petit, succ.
Fonderie d'art

CH-2114 Fleurier

Téléphone 038/61 10 91



ZAUBERHAFT FARBEN SYMPHONIE DES COULEURS

Alois K. Diethelm AG - Lascaux-Farbenfabrik - CH-8326 Brüttisellen

Bestellkarte / Carte de commande

zu bestellen bei / à commander à:

Redaktion SCHWEIZER KUNST / Rédaction ART SUISSE, Kirchplatz 9, 4132 Muttenz

- | | | |
|--------------------------|-------------------------------------|----------|
| <input type="checkbox"/> | Jahresabonnement SCHWEIZER KUNST | |
| <input type="checkbox"/> | Abonnement annuel ART SUISSE | Fr. 25.- |
| <input type="checkbox"/> | Probenummer SCHWEIZER KUNST | |
| <input type="checkbox"/> | ex. à titre d'essai de l'ART SUISSE | .- |

zu bestellen bei / à commander à:

GSMBA-Zentralsekretariat / Secrétariat central SPSAS, Kirchplatz 9, 4132 Muttenz

- | | | |
|--------------------------|---|----------|
| — | Ex. GSMBA Künstlerdokumentation(en), Sekt. Paris / Sekt. Neuenburg / Sekt. Freiburg / Sekt. Oberwallis | |
| — | ex. SPSAS documentation(s) des artistes, sect. Paris / sect. Neuchâtel / sect. Fribourg / sect. Haut-Valais | Fr. 20.- |
| <input type="checkbox"/> | Statuten GSMBA / Statuts SPSAS | Fr. 2.- |
| <input type="checkbox"/> | Handbuch für Architekten, Behörden + Bauherren | |
| <input type="checkbox"/> | Guide pour architectes, administrations et maîtres d'œuvres | Fr. 10.- |
| <input type="checkbox"/> | Richtlinien für Wettbewerbe auf dem Gebiete der bildenden Kunst | |
| <input type="checkbox"/> | Principes généraux pour les concours artistiques | Fr. 5.- |
| <input type="checkbox"/> | Wegleitung für Zoll/Wust | |
| <input type="checkbox"/> | Information sur douane/ICHA | Fr. 2.- |
| <input type="checkbox"/> | Informationen über die Urheberrechtsgesellschaft PRO LITTERIS-TELEDRAMA | |
| <input type="checkbox"/> | Informations sur la Société pour les droits d'auteur PRO LITTERIS-TELEDRAMA | .- |
| <input type="checkbox"/> | Informationen über die Ch. Apothélos-Stiftung (2. Säule) | |
| <input type="checkbox"/> | Informations sur la Fondation Ch. Apothélos (2ème pilier) | .- |
| <input type="checkbox"/> | Informationen über die Unterstützungskasse für schweiz. bildende Künstler | |
| <input type="checkbox"/> | Informations sur le Fond d'entraide pour artistes suisses | .- |
| <input type="checkbox"/> | Informationen über die Krankenkasse für schweiz. bildende Künstler | |
| <input type="checkbox"/> | Informations sur la Caisse de maladie pour artistes suisses | .- |
| <input type="checkbox"/> | Katalog «Ein Künstler – ein Werk», Delémont 1981 | |
| <input type="checkbox"/> | Catalogue «une œuvre – un artiste», Delémont 1981 | Fr. 10.- |

nur für Aktivmitglieder / pour membres actifs seulement:

- | | | |
|--------------------------|---|----|
| <input type="checkbox"/> | «Attestation» Bestätigung zuhanden der Zollbehörden (AIAP/UNESCO) | |
| <input type="checkbox"/> | Attestation pour l'Administration des Douanes (AIAP/UNESCO) | .- |

zu bestellen bei / à commander à:

Kunstmuseum Olten, Postfach, 4603 Olten:

- | | | |
|--------------------------|---|----------|
| <input type="checkbox"/> | Katalog der 5. Biennale, Olten 1985 | |
| <input type="checkbox"/> | Catalogue de la 5ème Biennale, Olten 1985 | Fr. 15.- |

zu bestellen bei / à commander à:

Stiftung Künstlerhaus Boswil, 5623 Boswil:

- | | | |
|--------------------------|---|----|
| <input type="checkbox"/> | Dokumentation über Symposien zum Thema «Kunst im öffentlichen Raum» | .- |
|--------------------------|---|----|

Auskunft bei / informations auprès de:

Sektionspräsidenten oder Sektionssekretariate (s. Seite 2)

Présidents des sections ou secrétariats (voir page 2)

- | | | |
|--------------------------|---|----|
| <input type="checkbox"/> | Informationen über Aktiv- oder Passivmitgliedschaft bei der GSMBA | |
| <input type="checkbox"/> | Informations sur la qualité de membre actif ou passif | .- |

+ Porto
+ frais de port

Name / Nom: _____

Adresse: _____

PLZ Ort / NPA Localité: _____

Unterschrift / Signature: _____

Aktivmitglied ja nein membre actif oui non