

Objektyp: **Advertising**

Zeitschrift: **SBB Revue = Revue CFF = Swiss federal railways**

Band (Jahr): **1 (1927)**

Heft 5

PDF erstellt am: **30.06.2024**

### **Nutzungsbedingungen**

Die ETH-Bibliothek ist Anbieterin der digitalisierten Zeitschriften. Sie besitzt keine Urheberrechte an den Inhalten der Zeitschriften. Die Rechte liegen in der Regel bei den Herausgebern.

Die auf der Plattform e-periodica veröffentlichten Dokumente stehen für nicht-kommerzielle Zwecke in Lehre und Forschung sowie für die private Nutzung frei zur Verfügung. Einzelne Dateien oder Ausdrucke aus diesem Angebot können zusammen mit diesen Nutzungsbedingungen und den korrekten Herkunftsbezeichnungen weitergegeben werden.

Das Veröffentlichen von Bildern in Print- und Online-Publikationen ist nur mit vorheriger Genehmigung der Rechteinhaber erlaubt. Die systematische Speicherung von Teilen des elektronischen Angebots auf anderen Servern bedarf ebenfalls des schriftlichen Einverständnisses der Rechteinhaber.

### **Haftungsausschluss**

Alle Angaben erfolgen ohne Gewähr für Vollständigkeit oder Richtigkeit. Es wird keine Haftung übernommen für Schäden durch die Verwendung von Informationen aus diesem Online-Angebot oder durch das Fehlen von Informationen. Dies gilt auch für Inhalte Dritter, die über dieses Angebot zugänglich sind.

# Schweizerische Express A.-G.

Geschäftssitz: Zürich 2, Bederstr. 1, Bahnhof Enge, Tel. S. 37.16

SUISSE  
EXPRESS  
S. A.



ESPRESSO  
SVIZZERO  
S. A.

La «SESA» s'est chargée de l'organisation et de la direction du service de camionnage des chemins de fer fédéraux et assure, si on le désire, le transport de marchandises de toute nature de maison à maison, ainsi que du domicile des expéditeurs aux gares, et de celles-ci au domicile des destinataires.

Die «SESA» hat die Organisation und oberste Leitung des Bahn-Camionnagedienstes der Bundesbahnen übernommen und besorgt auf Wunsch die Beförderung aller Güter von Haus zu Haus, wie auch vom Absender zur Bahn und von dieser zum Empfänger.

La «SESA» si è incaricata dell'organizzazione e della direzione superiore del servizio di presa e consegna a domicilio delle Strade ferrate federali e provvede, se richiestane, al trasporto di merci d'ogni natura da casa a casa, nonché dal domicilio dei mittenti alla ferrovia e da questa al domicilio dei destinatari.

## Agences de la Sesa — Sesa-Agenturen — Agenzie della Sesa

Aarau: Lagerhäuser der Zentralschweiz (Tel. 48)  
Aigle: Constant Rittener  
Altstätten (St.Gallen): P. Zündt's Wwe. (Tel. 78)  
Altstetten (Zürich): Gebr. Walti, (Tel. Zürich Uto 5017)  
Amriswil: Otto Schaffhauser (Tel. 173)  
Arbon: Jak. Eggmann-Bernet (Tel. 42)  
Au (St. Gallen): Wilh. Dierauer, Berneck (St. Gallen)  
Avenches: Walter Käsermann  
Avenches Express & G. V.: Walter Käsermann  
Baden: Julius Meier (Tel. 1):  
Basel (SBB u. St. Johann): Fritz Meyer A.-G. (Tel. Safran 3752)  
Bern Hbf.: Kehrl & Oeler (Tel. Bollwerk 1201)  
Bern-Weiermannshaus: Kehrl & Oeler (Tel. Bollwerk 1201)  
Bern-Bümpliz Süd: Fritz Wüthrich (Tel. Zähringer 6021)  
Bevaix (pour colis jusqu'à 60 kg seulement): CFF SBB (Tel. 27)  
Bex: Henri Guillard (Tel. 26)  
Biel (Bienne): Wüthrich & Carrel A.-G. (Tel. 199)  
Bischofszell Stadt: Hermann Fehr (Tel. 182)  
Brigue (Brig): Planche & König  
Brigue Express: Planche & König  
Brugg: Emil Frey (Tel. 171)  
Bülach: Gottl. Volkart (Tel. 124)  
Bulle: Alfred Boschung (Tel. 180)  
Burgdorf: Alfred Scheidegger (Tel. 236)  
Bütschwil: Gebrüder Stilhhard  
Chur: Gebrüder Kuoni (Tel. 55)  
Clarens: Ed. Francey S. A. (Tel. Montreux 178)  
Corcelles-Peseux-Cormondrèche: Ed. Junod (Tel. 51)

Couvet CFF: Louis Currit (Tel. 23)  
Ebnat-Kappel: Karl Wälle (Tel. 80)  
Emmishofen-Kreuzlingen: F. Freiburghaus, Kreuzlingen (Tel. Kreuzlingen 143)  
Emmishofen-Kreuzlingen Express: F. Freiburghaus, Kreuzlingen (Tel. Kreuzlingen 143)  
Estavayer-le-Lac: Louis Margueron (Tel. 45)  
Flawil: Walter Specht (Tel. 103)  
Frauenfeld: G. Rieser (Tel. 89)  
Fribourg (Freiburg): Späth & Deschenaux (Tel. 6)  
Genève G. V. & P. V.: Savvin, Schmidt & Cie. (Tel. Mont-Blanc 6313)  
Genève Express: J. Véron, Grauer & Cie. (Tel. Mont-Blanc 2644)  
Glarus: F. Spörri & Kas. Elber Gossau (St. G.): Eugen Lorenz (Tel. 131)  
Horgen: Martin Keller (Tel. 166)  
Kreuzlingen: Fritz Freiburghaus (Tel. 143)  
La Chaux-de-Fonds: Henri Grandjean (Tel. 273)  
Landeron-Combes: Bern. Ritter  
Langenthal G. V. & P. V.: Ch. Habegger (Tel. 221)  
Langenthal Express: G. Gutjahr  
Langnau: E. Hofmann (Tel. 46)  
Lausanne: Lavanchy & Cie. (Tel. 8447)  
Le Locle (Ville et Col-des-Roches): A. Besson (Tel. 284)  
Lenzburg: G. Baumann (Tel. 141)  
Lichtensteig: Wilh. Strässle  
Liestal: Alb. Stutz-Vogt (Tel. 45)  
Lugano città: Gagliardi (Tel. 112)  
Lugano stazione: Gagliardi (Tel. 112)  
Luzern: Gmür & Co. (Tel. 673)

Luzern Express: SBB — CFF (Tel. 141)  
Martigny: Denis Favre  
Monthey: Vve. Pot & fils (Tel. 25)  
Montreux: Ed. Francey S. A. (Tel. Montreux 178) Clarens  
Morges: John Carrel  
Moudon: Jean Ruch (Tel. 66)  
Moutier (Münster): Fernand Houriet (Tel. 41)  
Murten (Morat): Fritz Aeschbacher (Tel. 148)  
Näfels-Mollis: Anton Iten, Mollis (Tel. Mollis 10)  
Neuchâtel: Lambert & Cie. (Tel. 60)  
Neuveville (Neuenstadt): Alb. Rollier (Tel. 96)  
Nyon: Paul Zwahlen (Tel. 15)  
Oerlikon: Hch. Hafner (Tel. Zch. Limmat 8288)  
Olten: Fritz Flückiger (Tel. 108)  
Payerne: Pahud Frères  
Porrentruy (Pruntrut): J. von Gunten & Cie. (Tel. 221)  
Ragaz: Johann Mullis & Söhne (Tel. 133)  
Rapperswil: Otto Altenburger-Oswald (Tel. 75)  
Renens: Ch. Wittwer (Tel. 01260)  
Rolle: Louis Gozel (Tel. 87)  
Romanshorn: O. Braig (Tel. 240)  
Romont: Joseph Chammartin  
Rorschach: E. Krönert  
Rüti (Zürich): J. Jaggi-Honegger (Tel. 80)  
St-Imier: Albert Ruch (Tel. 120)  
St-Imier Express & G. V.: Albert Ruch (Tel. 120)  
St. Fiden: J. Ruckstuhl & Cie. (Tel. 946)  
St. Gallen: Guyer & Cie. (Tel. 53)  
Schaffhausen: Robert Tanner's Erben (Tel. 755)

Serrières: Lambert & Cie., Neuchâtel (Tel. Neuch. 60)  
Sierre (Siders): Louis Grobet (Tel. 141)  
Sion (Sitten): Dumas & Cie.  
Solothurn: Sesa (Tel. 135)  
Thun: H. Lanz & Hunziker (Tel. 301)  
Uster: Fritz Riffel (Tel. 67)  
Uznach: A. Hager (Tel. 1)  
Uzwil G. V. & P. V.: J. Heuberger  
Uzwil Express: Mart. Tanner  
Vallorbe: Rob. Matthey (Tel. 66)  
Vevey: L. Vallotton & Cie. (Tel. 358)  
Vevey Express & G. V.: L. Vallotton & Cie. (Tel. 358)  
Wädenswil: Gebr. Baumann  
Wald (Zch.): Hans Köchling's Erben (Tel. 27)  
Wallisellen: G. Meier-Meier (Tel. 75)  
Wattwil: J. Holenstein-Giger (Tel. 53)  
Weinfelden: E. Keller-Gubler (Tel. 176)  
Wil (St. G.): Jakob Wild (Tel. 101)  
Winterthur: Max Böschenstein (Tel. 831)  
Wohlen: Gebr. Koch (Tel. 48)  
Yverdon: Girardet Frères (Tel. 412)  
Zofingen: Johann Gloor  
Zug: Joh. Bucher (Tel. 48)  
Zürich Hbf.: A. Welti-Furrer A.-G. (Tel. Selnau 76.15)  
Zürich-Enge Express: A. Welti-Furrer A.-G. (Tel. Seln. 76.15)  
Zürich-Letten: Fritz Heggli (Tel. Hottingen 2505)  
Zürich-Tiefenbrunnen: A. Welti-Furrer A.-G. (Tel. Seln. 76.15)  
Zürich-Wollishofen: Ernst Fluck & Cie. (Tel. Uto 4140)

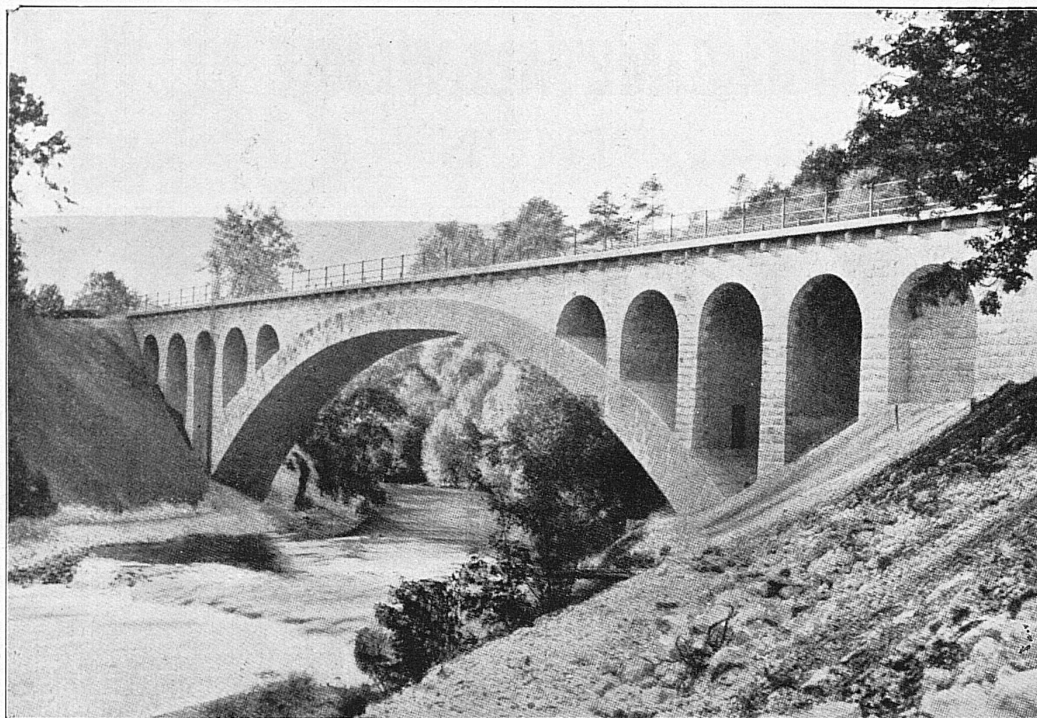

Obere Kessilochbrücke der SBB bei Grellingen, Linie Basel—Delsberg

**J. J. RÜEGG & Co., ZÜRICH, BASEL, DELÉMONT**  
INGENIEURBUREAU — BAUUNTERNEHMUNG



Die  
**Lager-  
Häuser**

der  
*Schweizer. Bundesbahnen in*  
**BASEL**  
**BRIG**  
**BRUNNEN**  
**BUCHS (St. Gallen)**  
**MORGES**  
**ROMANSHORN**  
*u. ZÜRICH Hbf.*  
*(Lagerkellereien)*

empfehlen sich zur Lagerung von verzollten und unverzollten Waren, zur Besorgung von Reexpeditionen mit und ohne Umlad nach und von der Schweiz, sowie im Transit durch diese. Sehr günstige Lagerbedingungen. / Ferner werden Zollbehandlungen, Warenbemusterungen, Denaturierung von Futtermehl und Inkassi bei billigster Berechnung besorgt. / Nähere Auskunft und Offerten erteilen jederzeit bereitwilligst und kostenlos die Lagerhausverwaltungen und der Kommerzielle Dienst (Sektion Güterverkehr) in Bern.

# SCHWEIZERISCHE METALLWERKE SELVE & Co.

TELEGRAMME:  
METALLWERKE THUN

## THUN

TELEPHON:  
882—883—884

ALUMINIUM  
KUPFER  
MESSING  
BRONZE  
NICKEL

usw.

BLECHE  
DRÄHTE  
RONDELLEN  
STANGEN  
BÄNDER

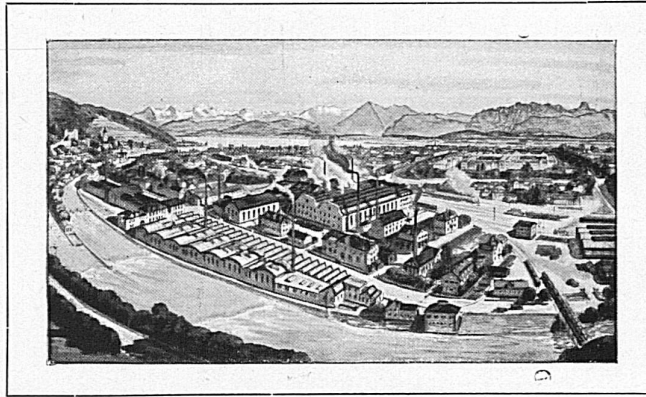

TOMBACH  
und  
CHRYSOCAL  
in allen Nuancierungen  
für Emaillierung,  
Imitationsbijouterie  
usw.

NEUSILBER  
für alle Zwecke  
SPEZIALMESSING  
für die Uhrenindustrie  
METALLE  
für  
Münzen und Munition

BLANKE SEILE aus KUPFER, BRONZE, ALUMINIUM (mit oder ohne Stahlseele)  
und ALUMINIUM-LEGIERUNG 3 für ÜBERTRAGUNGSLEITUNGEN  
DEN VORSCHRIFTEN DES S. E. V. ENTSPRECHEND  
TELEPHONBRONZEDRAHT

## GESELLSCHAFT DER L. V. ROLL'SCHEN EISENWERKE

Werke in Gerlafingen, Clus,  
Choindez, Rondez, Bern, Olten

### GERLAFINGEN

Walzwerke, Schmiede, Gießereien,  
Elektrostahlwerk, mech. Werkstätten



SEILBAHN NIESEN, Berner Oberland. Totale Länge 3496 m,  
überwundene Höhe 1645 m, Maximalsteigung 68%

Schmiedestücke für Maschinen- und Automobilbau, aus Flußeisen u. Qualitätsstählen  
Bau-, Maschinen- und Spezialguß. Gußstücke bis 25 Tonnen Gewicht

Installationsmaterial für elektr. Freileitungen  
Eisenbahnmaterial: Eisenbahnkleinzeug, Weichen und Kreuzungen, Drehscheiben und Schiebebühnen usw.

Bergbahnen: Zahnstangen und vollständige Seilbahnen; bis heute 101 Seilbahnen geliefert

Krane aller Art und Verladeanlagen. Dosierungs- und Transportanlagen. Baumaschinen. — Zentralheizungsartikel. Material für sanitäre Installationen. Kanalisationsartikel. — Gußeiserne Röhren und Absperrorgane für Wasser- und Gasleitungen. Schützen f. Stauwehre u. Turbinenanlagen. — Transmissionen. Allgem. Maschinenbau.

ROULEMENTS À BILLES

**SRO**

DES USINES J. SCHMID-ROOST  
à Oerlikon

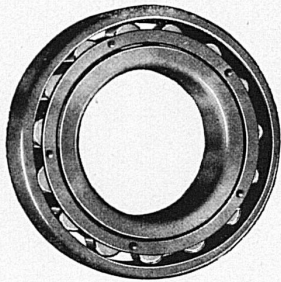

Fournisseur des C F F

AGENCE GÉNÉRALE POUR LA SUISSE ROMANDE  
ET LES CANTONS DE BERNE ET SOLEURE

**SAFIA**

GENÈVE  
8, Avenue Pictet-de-Rochemont

ZÜRICH  
Talstrasse 32

**TURBINES**

HYDRAULIQUES

ATELIERS

DES

**CHARMILLES**

S. A.

GENÈVE

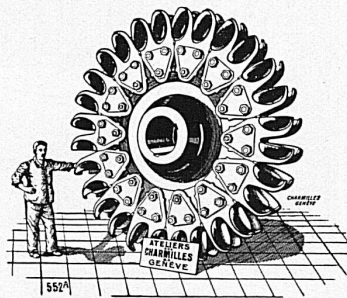

→ ROUE D'UNE DES TURBINES DE 20 000 cv.  
sous 640 m de chute  
de l'Usine de VERNAYAZ (Valais) pour les CHEMINS DE FER  
FÉDÉRAUX

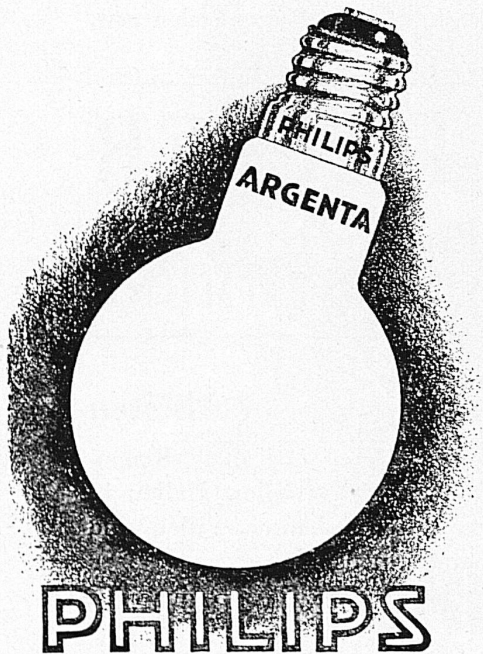

**PHILIPS**

**Ateliers de Constructions  
Mécaniques de Vevey.**

Téléphone N° 69 - Adr. télégr. : Fonderie Vevey

Turbines hydrauliques.  
Ponts et Charpentes métalliques.  
Appareils de levage et de transport.

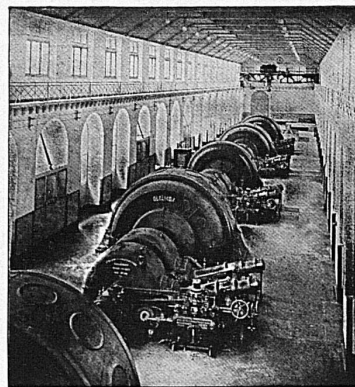

Usine des Chemins de fer fédéraux à Amsteg  
6 turbines de 15 000 chevaux chacune.

Chaudronnerie,  
Réservoirs,  
Tuyaux.

—  
Fonderie  
de fer  
et de bronze.

—  
Branchements,  
croisements  
pour  
voies ferrées.

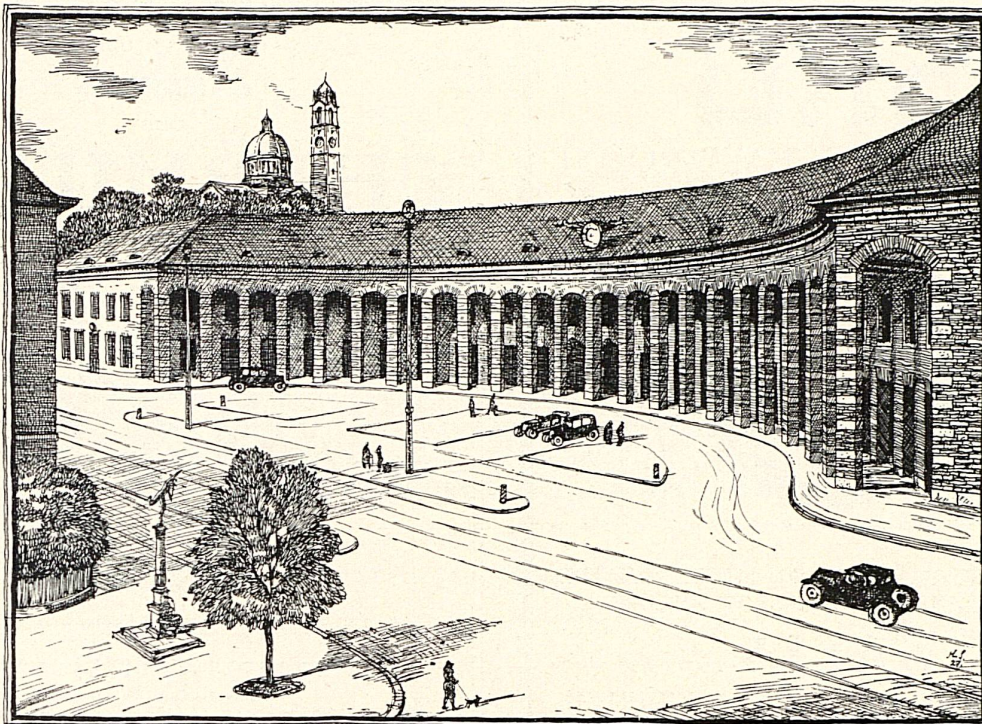

Neubau Bahnhof Engen-Zürich

Architekten: Gebrüder Pfister, Zürich

Ausgeführt: Erdarbeiten für Fundamente und Unterführungen, Kanalisationsarbeiten, Maurerarbeiten inkl. Lieferung der Granitsteine für die Mauerung, Eisenbetonkonstruktionen für den gesamten Bau, Unterführungen u. Perrondächer usw.

---

# HEINR. HATT-HALLER

## ZÜRICH

### HOCH- UND TIEFBAU-UNTERNEHMUNG

---

Ausführung aller Hoch-, Tief- und Eisenbetonarbeiten

Staumauern, Bahnbauten, Tunnels, Brücken, Stollen, Strassen, Kanäle, Rammarbeiten, Geleiseanlagen, Fabrikanlagen für alle Industrien, Silos, Hallen in Eisenbeton, Banken, Kirchen, Krankenhäuser, Geschäftshäuser, Villen und Wohnhäuser, Umbauten, Reparaturen usw.

STANGENLOSE GERÜSTUNGEN NACH EIGENEM PATENTE

**LOKOMOTIVEN-MOTORWAGEN**  
**OERLIKON**

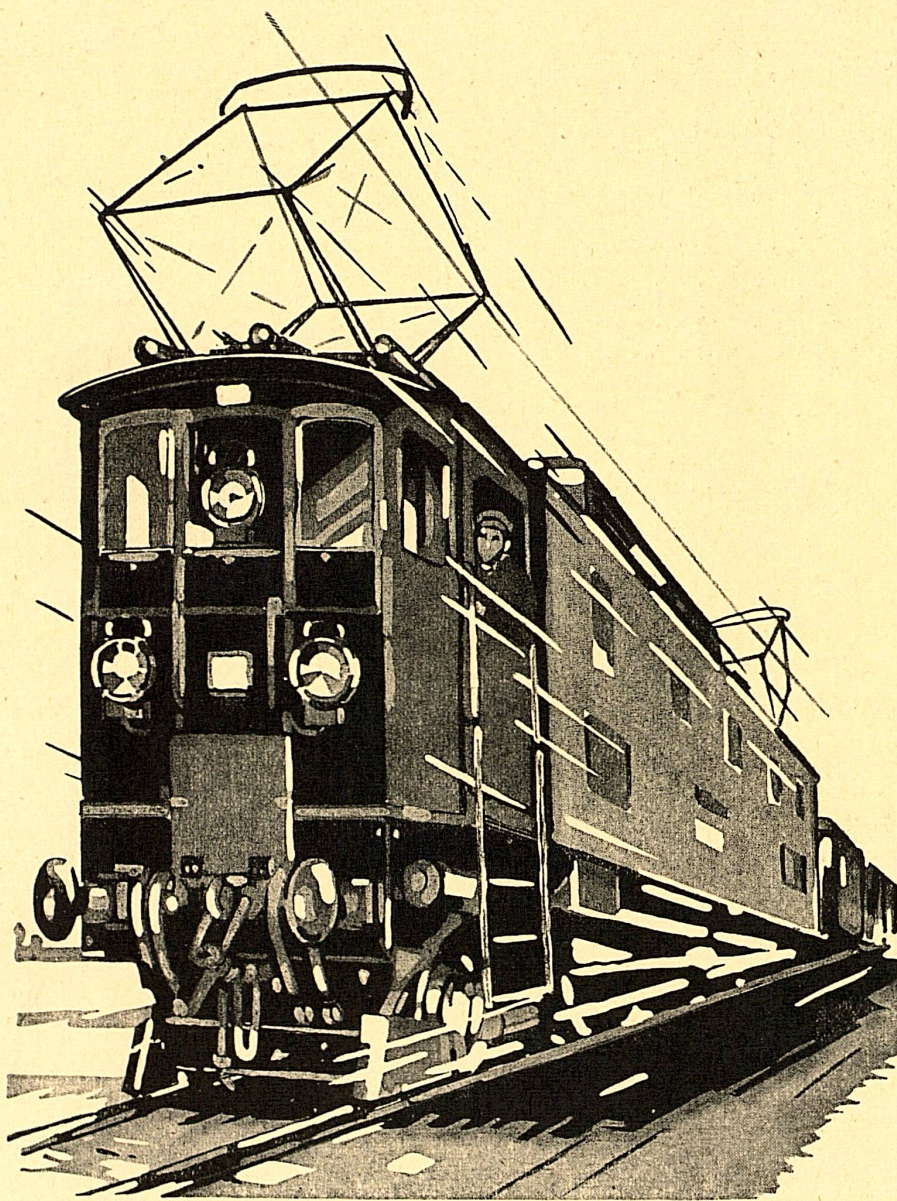

**KRAFT- UND UNTERWERKE**



Brillantuhr Fr. 525.—  
andere v. Fr. 10,000.—,  
Fr. 375.—

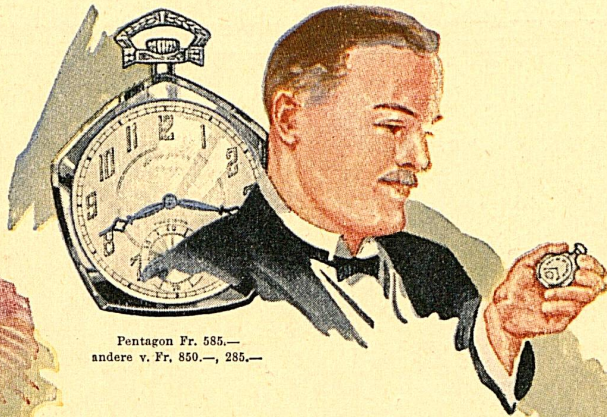

Pentagon Fr. 585.—  
andere v. Fr. 850.—, 285.—

Gruen,  
die Uhr,  
die mit der  
Zeit geht.



Grüngold m. Genferver-  
zierung Fr. 285.—, andere  
von Fr. 335.— bis 210.—

# Eine glückliche Familie

Die schönsten Momente erleben wir im Kreise der Familie.

Der Zauber dieser Stunden bleibt unvergesslich, wenn ein schöner Gegenstand die Erinnerung täglich erneuert.

Die Uhr, die der Vater seinen Kindern mitgibt, versinnbildlicht die im Elternhaus empfangenen Eindrücke und Lehren.

Die Gruenuhr ist ein solches Geschenk von symbolischer Bedeutung. Sie ist ein Werk aus Meisterhänden, immer von typischer eigenartig schöner Form, würdig ideale Werte zu verkörpern.

Für jeden Zweck gibt es spezielle Gruen-Modelle. Kräftige Formen für den Jüngling, zierliche Uhren für den Arm der Tochter. Die Brillantuhr für die Mutter und die Gruen-Pentagon des Vaters sind stete Zeichen gegenseitiger Zuneigung und Dankbarkeit.

Feine Geschäfte verkaufen Gruen-Uhren. Die Preise sind immer dieselben, von der Fabrik festgesetzt.



Massives Goldgehäuse  
Fr. 150.—, andere von  
Fr. 210.— bis 125.—

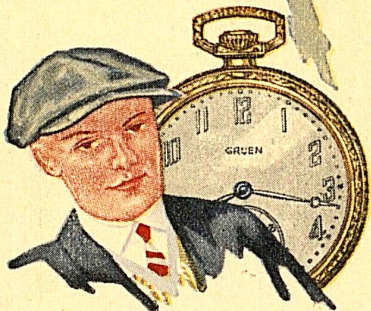

Fr. 125.—  
andere von Fr. 585.— bis 75.—



m. Mäglichem Werk  
„PRECISION“ Fr. 250.—  
andere von Fr. 495.—  
bis Fr. 85.—



Grün- oder Weissgold fein verziert Fr. 210.—

Dieses Kennzeichen  
der Gruen-  
Verkaufsstellen



bürgt für redliche,  
moderne Ge-  
schäftsprinzipien

# Gruen Gilde Uhren

Die feinsten Geschäfte vieler Länder führen Gruen Uhren