

**Zeitschrift:** SBB Revue = Revue CFF = Swiss federal railways  
**Herausgeber:** Schweizerische Bundesbahnen  
**Band:** 2 (1928)  
**Heft:** 8

## **Werbung**

### **Nutzungsbedingungen**

Die ETH-Bibliothek ist die Anbieterin der digitalisierten Zeitschriften. Sie besitzt keine Urheberrechte an den Zeitschriften und ist nicht verantwortlich für deren Inhalte. Die Rechte liegen in der Regel bei den Herausgebern beziehungsweise den externen Rechteinhabern. [Siehe Rechtliche Hinweise.](#)

### **Conditions d'utilisation**

L'ETH Library est le fournisseur des revues numérisées. Elle ne détient aucun droit d'auteur sur les revues et n'est pas responsable de leur contenu. En règle générale, les droits sont détenus par les éditeurs ou les détenteurs de droits externes. [Voir Informations légales.](#)

### **Terms of use**

The ETH Library is the provider of the digitised journals. It does not own any copyrights to the journals and is not responsible for their content. The rights usually lie with the publishers or the external rights holders. [See Legal notice.](#)

**Download PDF:** 24.04.2025

**ETH-Bibliothek Zürich, E-Periodica, <https://www.e-periodica.ch>**

Compagnie de Navigation  
**SUD-ATLANTIQUE**

SERVICE MARITIME POSTAL PAR LES  
PAQUEBOTS DE LUXE EXTRA RAPIDES

**„MASSILIA“ „LUTETIA“**

Au départ de **BORDEAUX** sur:

**VIGO—LISBONNE**  
**RIO-DE-JANEIRO—SANTOS**  
**MONTEVIDEO—BUENOS-AIRES**

Pour tous renseignements s'adresser à:

**PARIS:** 3, Boulevard Malesherbes  
**BORDEAUX:** 1, Allées de Chartres  
**GENÈVE:** G. L. HENNEBERG  
AGENT GÉNÉRAL  
4, rue du Mt-Blanc — Téléphone Mt-Blanc 41.59

ENTREPRISES ÉLECTRIQUES  
**O. BURGI & C<sup>IE</sup>**  
LAUSANNE / ZURICH

Maison spéciale  
pour la construction  
de grandes lignes aériennes

Pose de câbles  
système breveté

Electrification de chemins  
de fer

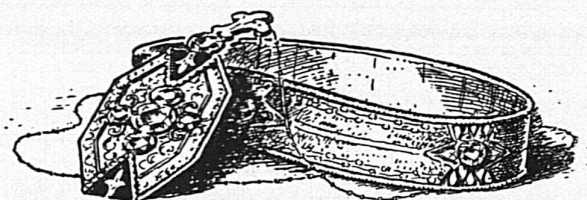

**U. SAUTER**  
Goldschmied A. G.  
**BASEL**  
Freiestrasse 27

**“NUGGET”**

-Schuhcreme in Büchsen,  
-Regent-Creme in Flacons u. Tuben



für  
**Haushalt u. Reise**

Die feine, englische Marke.  
Erhältlich in den guten Schuh-  
handlungen

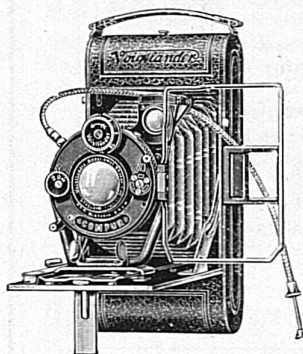

Die neue

**Voigtländer**

Rollfilmkamera

zeichnet sich gegenüber anderen Modellen durch solide Bauart und erstkl. Voigtländer Optik aus. Diese Vorzüge, verbunden mit der gut ausgedachten, leicht zu handhabenden Spulenwechslung stellen sie an die Spitze aller Kameras. Wo nicht erhältlich, wende man sich wegen Bezugsquellennachweis an die

GENERALVERTRETUNG FÜR DIE SCHWEIZ:

O. Zuppinger / Scheuchzerstrasse / Zürich 30



# Kabelwerke Brugg A.-G. in Brugg

(AARGAU)

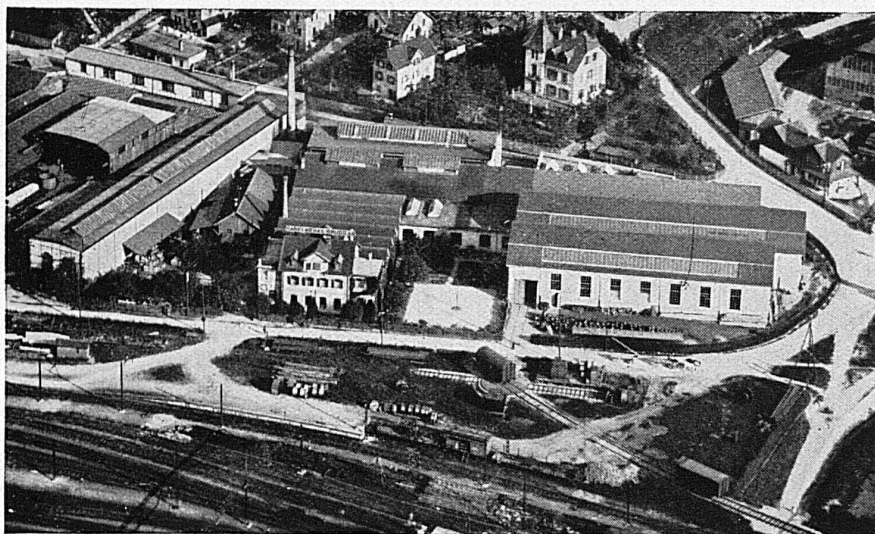

Lieferanten  
von Starkstrom-  
kabeln (speziell  
Hochspannungs-  
kabeln) und von  
Schwachstrom-  
kabeln: Haupt-  
(Krarup-) und  
Nebenkabeln  
für die  
**Elektrifizierung  
der Schweizer  
Bundesbahnen**

## **Drahtselle**

Spezialität:  
Bergbahnselle

Bleikabel für alle Verwendungszwecke

# S. A. des Câbleries et Tréfileries Cossonay-Gare (Suisse)

Adresse télégr.: CABLERIES  
Téléphone N° 30

Code A. B. C. 5<sup>e</sup> édition  
Lieber's Code

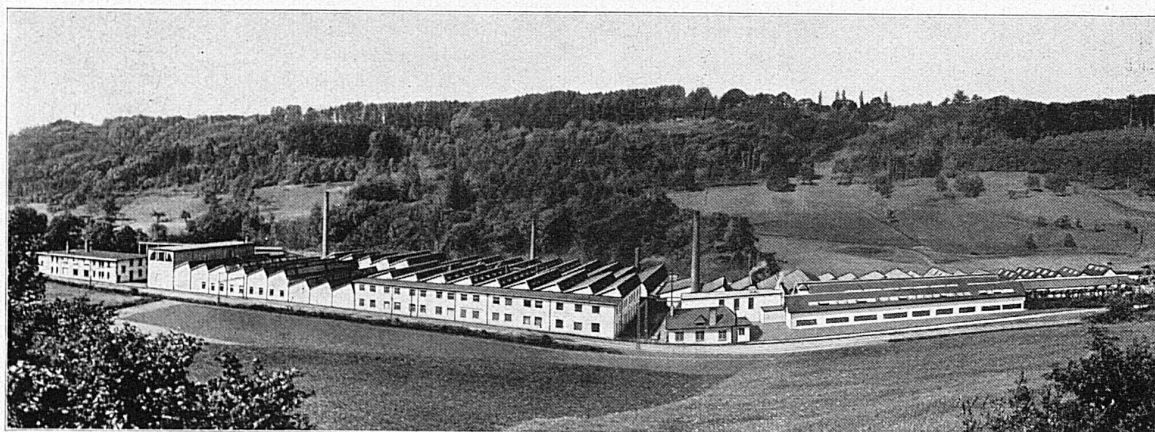

Fils et cordes de cuivre nu  
Fils et cordes d'aluminium nu  
Fils et câbles isolés au caoutchouc  
Tubes isolants  
Câbles souterrains  
pour force et lumière  
pour la téléphonie et la télégraphie  
Bobines Pupin

Bare copper wires and cables  
Bare aluminium wires and cables  
Rubber insulated wires and cables  
Insulated tubes  
Underground cables  
for power and light  
for telephone and telegraph  
Pupin - Coils



# Schweizerische Express A.-G.

Geschäftssitz: Zürich 2, Bederstr. 1, Bahnhof Enge, Tel. S. 37.16

SUISSE  
EXPRESS  
S. A.



ESPRESSO  
SVIZZERO  
S. A.

La «SESA» s'est chargée de l'organisation et de la direction du service de camionnage des chemins de fer fédéraux et assure, si on le désire, le transport de marchandises de toute nature de maison à maison, ainsi que du domicile des expéditeurs aux gares, et de celles-ci au domicile des destinataires.

Die «SESA» hat die Organisation und oberste Leitung des Bahn-Camionagedienstes der Bundesbahnen übernommen und besorgt auf Wunsch die Beförderung aller Güter von Haus zu Haus, wie auch vom Absender zur Bahn und von dieser zum Empfänger.

La «SESA» si è incaricata dell'organizzazione e della direzione superiore del servizio di presa e consegna a domicilio delle Strade ferrate federali e provvede, se richiestane, al trasporto di merci d'ogni natura da casa in casa, nonchè dal domicilio dei mittenti alla ferrovia e da questa al domicilio dei destinatari.

## Agences de la Sesa — Sesa-Agenturen — Agenzie della Sesa

Aarau: Lagerhäuser der Zentralschweiz (Tel. 48)  
Aigle: Constant Rittener  
Altstätten (St. Gallen): P. Zündt's Wwe. (Tel. 78)  
Altstetten (Zürich): Gebr. Walti. (Tel. Zürich Uto 5017)  
Amriswil: Otto Schaffhauser (Tel. 173)  
Arbon: Jak. Eggmann-Bernet (Tel. 42)  
Ardon: Samuel Riquen  
Au (St. Gallen): Wilh. Dierauer, Berneck (St. Gallen)  
Avenches: Walter Käsermann  
Baden: Julius Meier (Tel. 1)  
Basel (S B B u. St. Johann): Fritz Meyer A.-G. (Tel. Safran 3752)  
Bern Hbf.: Kehrl & Oeler (Tel. Bollwerk 1201)  
Bern-Weiermannshaus: Kehrl & Oeler (Tel. Bollwerk 1201)  
Bern-Bümpliz Süd: Fritz Wüthrich (Tel. Zähringer 6021)  
Bevaix (pour colis jusqu'à 60 kg seulement): CFF SBB (Tel. 27)  
Bex: Vve. H. Guillard (Tel. 26)  
Biel (Bienne): Wüthrich & Carrel A.-G. (Tel. 199)  
Bière: V. Jotterand.  
Bischofszell Stadt: Jud-Etter  
Brigue (Brig): Planche & König  
Brugg: Emil Frey (Tel. 171)  
Bülach: Gottl. Volkart (Tel. 124)  
Bulle: Alfred Bosheng (Tel. 180)  
Burgdorf: Alfred Scheidegger (Tel. 236)  
Bussigny: Henri Piccard (Tel. 8)  
Bütschwil: Gebrüder Stillhard  
Châtillens: P. Boudry, Oron (Tel. 30)  
Chlasso: Zürcher & Co. (Tel. 54)  
Chur: Gebrüder Kuoni (Tel. 53)  
Clarens: Ed. Francey S. A. (Tel. Montreux 178)  
Corcelles-Peseux-Cormondrèche: Ed. Junod (Tel. 51)  
Couvret CFF: Louis Currit (Tel. 23)  
Dietikon: Jean Büchler

Ebnat-Kappel: Karl Wälle (Tel. 80)  
Effretikon: J. Frey-Baumann (Tel. 34)  
Einsiedeln: Frau B. Birchler  
Emmenbrücke: Gmür & Co. A.-G., Luzern (Tel. Luz. 673)  
Emmishofen-Kreuzlingen: F. Freiburghaus, Kreuzlingen (Tel. Kreuzlingen 143)  
Estavayer-le-Lac: Louis Margueron (Tel. 45)  
Flawil: Walter Specht (Tel. 103)  
Frauenfeld: G. Rieser (Tel. 89)  
Fribourg (Freiburg): Späth & Deschenaux (Tel. 6)  
Genève G. V. & P. V.: Sauvin, Schmidt & Cie. (Tel. Mont-Blanc 6313)  
Genève Express: J. Véron, Grauer & Cie. (Tel. Mont-Blanc 2644)  
Glarus: F. Spörri & Kas. Elber Gossau (St. G.): Eugen Lorenz (Tel. 131)  
Granges-Lens: Charles Roh  
Herisau: K. Stricker (Tel. 160)  
Horgen: Martin Keller (Tel. 166)  
Ingenbohl-Brunnen: Gebrüder Theiler, Brünen  
Kreuzlingen: Fritz Freiburghaus (Tel. 143)  
La Chaux-de-Fonds: Henri Grandjean (Tel. 273)  
Landeron Combes: Bern. Ritter  
Langenthal G. V. & P. V.: Ch. Habegger (Tel. 221)  
Langenthal Express: G. Gutjahr  
Langnau: E. Hofmann (Tel. 46)  
Lausanne: Lavanchy & Cie. (Tel. 8447)  
Le Locle (Ville et Col-des-Roches): A. Besson (Tel. 284)  
Lengnau (bei Biel): Ad. Rüfli  
Lenzburg: G. Baumann (Tel. 141)  
Lichtensteig: Wilh. Strässle  
Liestal: Alb. Stutz-Vogt (Tel. 45)  
Lugano: Gagliardi & Tanzi (Tel. 112)  
Luzern G. V. & P. V.: Gmür & Co. A.-G. (Tel. 673)

Luzern Express: SBB — CFF (Tel. 141)  
Lyss: Fritz Bleuer (Tel. 91)  
Martigny: Denis Favre  
Mett-Bözingen: Wüthrich & Carrel A.-G., Biel (Tel. Biel 199)  
Montrey: Vve. Pot & Iils (Tel. 25)  
Montreux: Ed. Francey S. A. (Tel. Montreux 178)  
Clarens  
Morges: John Carrel  
Moudon: Jean Ruch (Tel. 66)  
Moutier (Münster): Fernand Houriet (Tel. 41)  
Murten (Morat): Fritz Aeschbacher (Tel. 148)  
Näfels-Mollis: Anton Iten, Mollis (Tel. Mollis 10)  
Neuchâtel: Lambert & Cie. (Tel. 60)  
Neuveville (Neuenstadt): Alb. Rollier (Tel. 96)  
Nyon: Paul Zwahlen (Tel. 15)  
Oberriet (Rheintal): Joh. Büchel & Söhne (Tel. 3)  
Oerlikon: Hch. Hafner (Tel. Zeh. Iimmat 8439)  
Olten: Fritz Flückiger (Tel. 108)  
Oron-la-Ville: P. Boudry (Tel. 30)  
Payerne: Pahud Frères  
Porrentruy (Pruntrut): J. von Gunten & Cie. (Tel. 221)  
Ragaz: Johann Mullis & Söhne (Tel. 133)  
Rapperswil: Otto Altenburger-Oswald (Tel. 75)  
Renens: Ch. Wittwer (Tel. 01260)  
Riddes: Ernest Lambiel  
Rolles: Louis Gozel (Tel. 87)  
Romanshorn: Robert Weber  
Romont: Joseph Chammartin  
Rorschach P. V. & G. V.: E. Krönert (Tel. 117)  
Rorschach-Express: H. Guhl, Dienstmann  
Rüti (Zürich): J. Jäggi-Honegger (Tel. 80)  
St-Imier: Albert Ruch (Tel. 120)  
St. Fiden: J. Ruckstuhl & Cie., St. Gallen (Tel. 946)

St. Gallen: Guyer & Cie. (Tel. 53)  
Schaffhausen: Robert Tanner's Erben (Tel. 755)  
Schlieren: J. Bucher (Tel. 9)  
Serrières: Lambert & Cie., Neuchâtel (Tel. Neuch. 60)  
Sierre (Siders): Louis Grobet (Tel. 141)  
Sion (Sitten): Dumas & Cie. (Tel. 90)  
Solothurn: Sesa (Tel. 135)  
Stein a. Rh.: F. Gafner-Brüttsch (Tel. 31)  
Thun: H. Lanz & Hunziker (Tel. 301)  
Uster: Fritz Riffel (Tel. 67)  
Uznach: A. Hager (Tel. 1)  
Uzwil G. V. & P. V.: J. Heuberger  
Uzwil Express: Mart. Tanner (Tel. 197)  
Vallorbe: Rob. Matthey (Tel. 66)  
Vevey: L. Vallotton & Cie. (Tel. 358)  
Wädenswil: Gebr. Baumann  
Wald (Zch.): Hans Köchling's Erben (Tel. 27)  
Wallisellen: G. Meier-Meier (Tel. 75)  
Wattwil: J. Holenstein-Giger (Tel. 53)  
Weinfelden: E. Keller-Gubler (Tel. 176)  
Wil (St. G.): Jakob Wild (Tel. 101)  
Winterthur: Max Böschenstein (Tel. 831)  
Wohlen: Gebr. Koch (Tel. 48)  
Yverdon: Girardet Frères (Tel. 412)  
Zofingen: Johann Gloor  
Zug: Joh. Bucher (Tel. 48)  
Zürich Hbf.: A. Welti-Furrer A.-G. (Tel. Selnau 76.15)  
Zürich-Enge Express: A. Welti-Furrer A.-G. (Tel. Seln. 76.15)  
Zürich-Letten: Fritz Heggli (Tel. Hottingen 2505)  
Zürich-Tiefenbrunnen: A. Welti-Furrer A.-G. (Tel. Seln. 76.15)  
Zürich-Wollshofen: Ernst Fluck (Tel. Uto 4140)



# "Suisse-Italie"

Reise-u.Transport-Gesellschaft  
SITZ ZÜRICH, BAHNHOFSTR. 80  
FILIALEN u. AGENTUREN AUF  
ALLEN GRÖßEREN PLÄTZEN DER SCHWEIZ



Generalagentur der:  
**NAVIGAZIONE GENERALE ITALIANA**  
Schnell- und Postdampferdienste nach  
NORD-  
SÜD-  
CENTRAL- } **AMERIKA**

Schiffsbillette nach allen Weltteilen  
Eisenbahnbillette nach allen Richtungen  
Schlafwagen — Akkordreisen

**Billetverkaufsstelle der Schweizerischen Bundesbahnen**

Telephon Selnau  
77.72/76

Telegr.-Adresse:  
Suissitali





BESCHLIESSEN SIE IHREN SAFFABESUCH  
MIT EINER FAHRT AUF DAS UNVERGLEICH-  
LICHE JUNGFRAUJOCH / 3457 M. / GROSSE  
BILLETERMÄSSIGUNG

ACHEVEZ VOTRE VISITE A LA SAFFA PAR  
UNE EXCURSION A L'INCOMPARABLE JUNGFRAUJOCH / 3457 MÈTRES / GRANDE RÉ-  
DUCTION DE TAXE