

Objektyp: **Advertising**

Zeitschrift: **SBB Revue = Revue CFF = Swiss federal railways**

Band (Jahr): **2 (1928)**

Heft 9

PDF erstellt am: **10.07.2024**

### **Nutzungsbedingungen**

Die ETH-Bibliothek ist Anbieterin der digitalisierten Zeitschriften. Sie besitzt keine Urheberrechte an den Inhalten der Zeitschriften. Die Rechte liegen in der Regel bei den Herausgebern. Die auf der Plattform e-periodica veröffentlichten Dokumente stehen für nicht-kommerzielle Zwecke in Lehre und Forschung sowie für die private Nutzung frei zur Verfügung. Einzelne Dateien oder Ausdrucke aus diesem Angebot können zusammen mit diesen Nutzungsbedingungen und den korrekten Herkunftsbezeichnungen weitergegeben werden. Das Veröffentlichen von Bildern in Print- und Online-Publikationen ist nur mit vorheriger Genehmigung der Rechteinhaber erlaubt. Die systematische Speicherung von Teilen des elektronischen Angebots auf anderen Servern bedarf ebenfalls des schriftlichen Einverständnisses der Rechteinhaber.

### **Haftungsausschluss**

Alle Angaben erfolgen ohne Gewähr für Vollständigkeit oder Richtigkeit. Es wird keine Haftung übernommen für Schäden durch die Verwendung von Informationen aus diesem Online-Angebot oder durch das Fehlen von Informationen. Dies gilt auch für Inhalte Dritter, die über dieses Angebot zugänglich sind.

# "NUGGET"

-Schuhcreme in Büchsen,  
-Regent-Creme in Flacons u. Tuben



für  
**Haushalt u. Reise**

Die feine, englische Marke.  
Erhältlich in den guten Schuh-  
handlungen

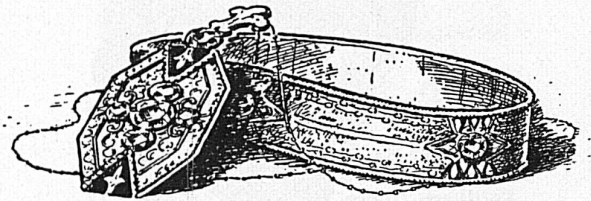

## U. SAUTER

Goldschmied A.G.  
**BASEL**  
Freiestrasse 27



### F.lli Corti - Balerna



*Véritables vins d'Italie*

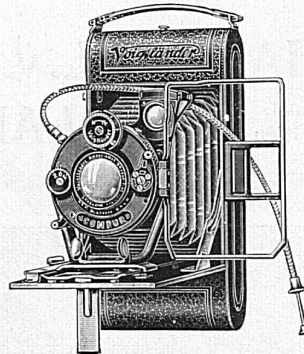

Die neue

### Voigtlander

Rollfilmkamera

zeichnet sich gegenüber anderen Modellen durch solide Bauart und erstkl. Voigtländer Optik aus. Diese Vorzüge, verbunden mit der gut ausgedachten, leicht zu handhabenden Spulenwechslung stellen sie an die Spitze aller Kameras. Wo nicht erhältlich, wende man sich wegen Bezugsquellennachweis

an die

GENERALVERTRETUNG FÜR DIE SCHWEIZ:

O. Zuppinger / Scheuchzerstrasse / Zürich 30

## VEREINIGTE DRAHTWERKE A.G. = BIEL

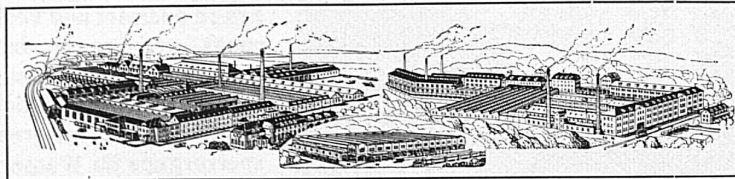

**Präzisgezogene Materialien** in Eisen und Stahl, aller Profile, für Maschinenbau, Schraubenfabrikation und Fassondreherei

**Transmissionswellen** — **Bandeisen und Bandstahl**, kaltgewalzt

# TURBINES

HYDRAULIQUES

ATELIERS DES

# CHARMILLES S. A.

GENÈVE

RÉGULATEURS  
DE  
PRÉCISION

IMPORTANTES  
INSTALLATIONS  
—  
NOMBREUSES  
RÉFÉRENCES

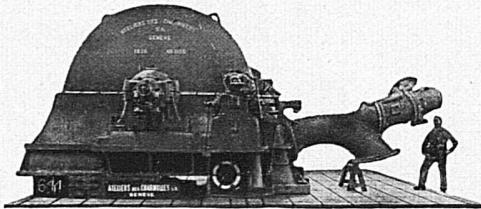

Une des turbines Pelton de 20 000 CV. fournies  
aux CHEMINS DE FER FÉDÉRAUX  
pour l'Usine de Vernayaz (Valais)



Federn-Fabrik  
Feldbach-Zürich  
J-RÜEGG & SOHN

Federn für alle  
Zwecke, aus Stahl  
Messing, Neusilber  
Bronze. Federringe für  
Schrauben-Sicherungen,  
einfach & doppelt

## GESELLSCHAFT DER L. V. ROLL'SCHEN EISENWERKE

Werke in Gerlafingen, Clus,  
Choindez, Rondez, Bern, Olten

### GERLAFINGEN

Walzwerke, Schmiede, Gießereien,  
Elektrostahlwerk, mech. Werkstätten



SEILBAHN NIESEN, Berner Oberland. Totale Länge 3496 m.  
überwundene Höhe 1645 m. Maximalsteigung 68%

Schmiedestücke für Maschinen- und Auto-  
mobilbau, aus Flußeisen u. Qualitätsstählen  
Bau-, Maschinen- und Spezialguß. Guß-  
stücke bis 25 Tonnen Gewicht

Installationsmaterial für elektr. Freileitungen  
Eisenbahnmaterial: Eisenbahnkleinzeug,  
Weichen und Kreuzungen, Drehscheiben  
und Schiebebühnen usw.

Bergbahnen: Zahnstangen und vollständige  
Seilbahnen; bis heute 101 Seilbahnen geliefert

Krane aller Art und Verladeanlagen. Dosie-  
rungs- und Transportanlagen. Baumaschi-  
nen. — Zentralheizungsartikel. Material  
für sanitäre Installationen. Kanalisations-  
artikel. — Gußeiserne Röhren und Ab-  
sperrorgane für Wasser- und Gasleitungen.  
Schützen f. Stauwehre u. Turbinenanlagen.  
— Transmissionen. Allgem. Maschinenbau.

# Schweizerische Express A.-G.

Geschäftssitz: Zürich 2, Bederstr. 1, Bahnhof Enge, Tel. S. 37.16

SUISSE  
EXPRESS  
S. A.



ESPRESSO  
SVIZZERO  
S. A.

La « SESA » s'est chargée de l'organisation du service camionnage local et interurbain des chemins de fer fédéraux et de différents chemins de fer privés. Pour renseignements s'adresser aux agences :

Die « SESA » hat die Organisation des Lokal- und Fern-Camionnagedienstes der Bundesbahnen und verschiedener Privatbahnen übernommen. Man wende sich an die Agenturen :

La « SESA » si è incaricata dell'organizzazione del servizio di camionnage locale ed interurbano delle Strade ferrate federali e di diverse ferrovie secondarie. Per schiarimenti rivolgersi alle seguenti agenzie :

## Agences de la Sesa — Sesa-Agenturen — Agenzie della Sesa

Aarau: Lagerhäuser der Zentralschweiz (Tel. 48)  
Aigle: Constant Rittener  
Alstätten (St. Gallen): P. Zündt's Wwe. (Tel. 78)  
Altstetten (Zürich): Gebr. Walti, (Tel. Zürich Uto 5017)  
Amriswil: Otto Schaffhauser (Tel. 173)  
Arbon: Jak. Eggmann-Bernet (Tel. 42)  
Ardon: Samuel Riquen (St. Gallen); Wilh. Dierauer, Berneck (St. Gallen)  
Avenches: Walter Käsermann  
Baden: Julius Meier (Tel. 1)  
Basel (S B B u. St. Johann): Fritz Meyer A.-G. (Tel. Safran 3752)  
Bern Hbf.: Kehrl & Oeler (Tel. Bollwerk 1201)  
Bern-Weiermannshaus: Kehrl & Oeler (Tel. Bollwerk 1201)  
Bern-Bümpliz Süd: Fritz Wüthrich (Tel. Zähringer 6021)  
Bevaix (pour colis jusqu'à 60 kg seulement): CFF-SBB (Tel. 27)  
Bex: Vve. H. Guillard (Tel. 26)  
Biel (Bienne): Wüthrich & Carrel A.-G. (Tel. 199)  
Bière: V. Jotterand.  
Bischofszell Stadt: Jud-Etter  
Brigue (Brig): Planche & König  
Brugg: Emil Frey (Tel. 171)  
Bülach: Gottl. Volkart (Tel. 124)  
Bulle: Alfred Boschung (Tel. 180)  
Burgdorf: Alfred Scheidegger (Tel. 236)  
Bussigny: Henri Piccard (Tel. 8)  
Bitschwil: Gebüder Stillhard  
Cham: Karl Werder-Müller  
Chamonon: Arthur Posse  
Châtillens: P. Boudry, Oron (Tel. 30)  
Chlasso: Zürcher & Co. (Tel. 54)  
Chur: Gebrüder Kuoni (Tel. 55)  
Clarens: Ed. Francey S. A. (Tel. Montreux 178)  
Corcelles-Peseux-Cormondrèche: Ed. Junod (Tel. 51)  
Couvet CFF: Louis Currit (Tel. 23)  
Dietikon: Jean Bürchler  
Dornach-Arlesheim: Ed. Richli-Herr, Arlesheim (Tel. Arlesheim 273)  
Ebnat-Kappel: Karl Wälle (Tel. 80)

Effretikon: J. Frey-Baumann (Tel. 34)  
Einsiedeln: Frau B. Birchler  
Emmenbrücke: Gmür & Co. A.-G., Luzern (Tel. Luz. 673)  
Emmishofen-Kreuzlingen: F. Freiburghaus, Kreuzlingen (Tel. Kreuzlingen 143)  
Estavayer-le-Lac: Louis Margueron (Tel. 45)  
Flawil: Walter Specht (Tel. 103)  
Frauentfeld: G. Rieser (Tel. 89)  
Fribourg (Freiburg): Späth & Deschenaux (Tel. 6)  
Genève G. V. & P. V.: Sauvign, Schmidt & Cie. (Tel. Mont-Blanc 6313)  
Genève Express: J. Véron, Grauer & Cie. (Tel. Mont-Blanc 2644)  
Glarus: F. Spörri & Kas. Elber Gossau (St. G.): Eugen Lorenz (Tel. 131)  
Granges-Lens: Charles Roh Herlau: K. Stricker (Tel. 160)  
Horgen: Martin Keller (Tel. 166)  
Ingenbohl-Brunnen: Gebrüder Theiler, Brunnen  
Kreuzlingen: Fritz Freiburghaus (Tel. 143)  
La Chaux-de-Fonds: Henri Grandjean (Tel. 273)  
Landeron Combez: Bern. Ritter  
Langenthal G. V. & P. V.: Ch. Habegger (Tel. 221)  
Langenthal Express: G. Gutjahr  
Langnau: E. Hofmann (Tel. 46)  
Lausanne: Lavanchy & Cie. (Tel. 8447)  
Le Locle (Ville et Col-des-Roches): A. Besson (Tel. 284)  
Lengnau (bei Biel): Ad. Rüfli  
Lenzburg: G. Baumann (Tel. 141)  
Lichtensteig: Wilh. Strässle  
Liestal: Alb. Stutz-Vogt (Tel. 45)  
Littau: Automobilgesellschaft Rottal A.-G., Ruswil (Tel. Ruswil 50)  
Lugano: Gagliardi & Tanzi (Tel. 112)  
Luzern G. V. & P. V.: Gmür & Co. A.-G. (Tel. 673)  
Luzern Express: SBB — CFF (Tel. 141)  
Lys: Fritz Bleuer (Tel. 91)  
Malters: Automobilgesellschaft Rottal A.-G., Ruswil (Tel. Ruswil 50)

Martigny: Denis Favre  
Mett-Bözingen: Wüthrich & Carrel A.-G., Biel (Tel. Biel 199)  
Monthey: Vve. Pot & fils (Tel. 25)  
Montreux: Ed. Francey S. A. (Tel. Montreux 178)  
Clarens Morges: John Carrel  
Moudon: Jean Ruch (Tel. 66)  
Moutier (Münster): Fernand Houriet (Tel. 41)  
Münchenstein und Neuwelt: E. Müller, Neuwelt (Tel. Basel Safran 4010)  
Murten (Morat): Fritz Aeschbacher (Tel. 148)  
Näfels-Mollis: Anton Iten, Mollis (Tel. Mollis 10)  
Nebikon: Automobilgesellschaft Rottal A.-G., Ruswil (Tel. Ruswil 50)  
Neuchâtel: Lambert & Cie. (Tel. 60)  
Neuveville (Neuenstadt): Alb. Rollier (Tel. 96)  
Nyon: Paul Zwahlen (Tel. 15)  
Oberriet (Rheintal): Joh. Büchel & Söhne (Tel. 3)  
Oerlikon: Hch. Hafner (Tel. Zeh. Limmat 8439)  
Olten: Fritz Flückiger (Tel. 108)  
Oron-la-Ville: P. Boudry (Tel. 30)  
Payerne: Pahud Frères  
Porrentruy (Pruntrut): J. von Gunten & Cie. (Tel. 221)  
Ragaz: Johann Mullis & Söhne (Tel. 133)  
Rapperswil: Otto Altenburger-Oswald (Tel. 75)  
Renss: Ch. Wittwer (Tel. 01260)  
Riddes: Ernest Lambiel  
Rolle: Louis Gozel (Tel. 87)  
Romanshorn: Robert Weber  
Romont: Joseph Chammartin  
Rorschach P. V. & G. V.: E. Krönert (Tel. 117)  
Rorschach-Express: H. Guhl, Dienstmann  
Ruswil: Automobilgesellschaft Rottal A.-G., Ruswil (Tel. Ruswil 50)  
Rüti (Zürich): J. Jäggi-Honegger (Tel. 80)  
St-Imier: Albert Ruch (Tel. 120)  
St. Fiden: J. Ruckstuhl & Cie., St. Gallen (Tel. 946)  
St. Gallen: Guyer & Cie. (Tel. 53)

Schaffhausen: Robert Tanner's Erben (Tel. 755)  
Schlieren: J. Bucher (Tel. 9)  
Serrières: Lambert & Cie., Neuchâtel (Tel. Neuch. 60)  
Sierre (Siders): Louis Grobet (Tel. 141)  
Sion (Sitten): Dumas & Cie. (Tel. 90)  
Solothurn: Sesa (Tel. 135)  
Stein a. Rh.: F. Gafner-Brüttsch (Tel. 31)  
Sursee: Automobilgesellschaft Rottal A.-G., Ruswil (Tel. Ruswil 50)  
Thun: H. Lanz & Hunziker (Tel. 801)  
Uster: Fritz Riffel (Tel. 67)  
Uznach: A. Hager (Tel. 1)  
Zürich G. V. & P. V.: J. Heuberger  
Uzwil Express: Mart. Tanner (Tel. 197)  
Vallorbe: Rob. Matthey (Tel. 66)  
Les Verrières-Suisse: Georges Amstutz  
Vevey: L. Vallotton & Cie. (Tel. 358)  
Visp (Viège): Alphons Studer  
Wädenswil: Gebr. Baumann  
Wald (Zch.): Hans Köchling's Erben (Tel. 27)  
Wallisellen: G. Meier-Meier (Tel. 75)  
Wattwil: J. Holenstein-Giger (Tel. 53)  
Weinfelden: E. Keller-Gubler (Tel. 176)  
Wil (St. G.): Jakob Wild (Tel. 101)  
Winterthur: Max Böschenstein (Tel. 831)  
Wohlen: Gebr. Koch (Tel. 48)  
Wolhusen: Automobilgesellschaft Rottal A.-G., Ruswil (Tel. Ruswil 50)  
Yverdon: Girardet Frères (Tel. 412)  
Zofingen: Johann Gloor  
Zug: Joh. Bucher (Tel. 48)  
Zürich Hbf.: A. Welti-Furrer A.-G. (Tel. Selnau 76.15)  
Zürich-Enge Express: A. Welti-Furrer A.-G. (Tel. Seln. 76.15)  
Zürich-Letten: Fritz Heggli (Tel. Höttingen 2505)  
Zürich-Tiefenbrunnen: A. Welti-Furrer A.-G. (Tel. Seln. 76.15)  
Zürich-Wollishofen: Ernst Fluck (Tel. Uto 4140)

Geben Sie etwas mehr aus, und Sie haben das Beste!

# Welche dieser Gruen wählen Sie für sich?

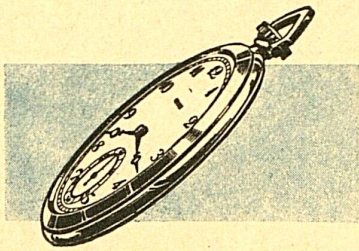

GRUEN-MURAT, die vornehme Herrenuhr. Die ruhige, sachliche Linienführung prädestiniert diese Uhr für Menschen mit modernem Geschmacksempfinden. Mit feinem Gruen-Werk, 17 Rubinen Fr. 335.—, andere Modelle von Fr. 235.— bis 350.—.

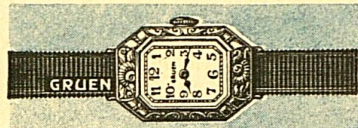

Das Schönste für die zarte Damenhand! Die zierliche Form, die feine Dekoration u. der unermüdlige exakte Gang des kleinen Werkes werden die Freude am Uhrentragen mit jedem Tage des Besitzes vergrössern. Mit „PRECISION“-Werk, 18 Kt. Gold, Fr. 310.—, andere Gruen, Damenuhren von Fr. 410.— bis 125.—.

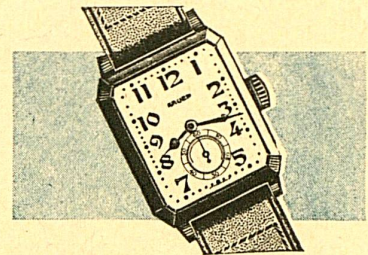

GRUEN STRAP mit speziellem Gruen Reinforced-Gehäuse (14 Karat-Gehäuse mit Metall verstärkt). Dieses Gehäuse ist solider als ein dünnes Goldblech-Gehäuse, unbegrenzt haltbar, schliesst staubdicht und ist nach Jahren noch so schön wie am ersten Tage. Fr. 150.—.

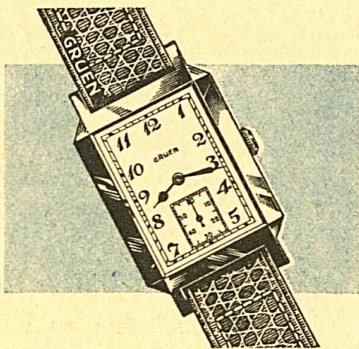

Gerade Linien, polierte Flächen, ein hochfeines, längliches Werk, das zweckmässig gebaut den ganzen Gehäuseraum ausfüllt — so ist die zeitgemässe Herrenarmbanduhr! Weissgold 18 Kt. Fr. 425.—, andere Gruen Armbanduhren von Fr. 595.— bis 85.—.

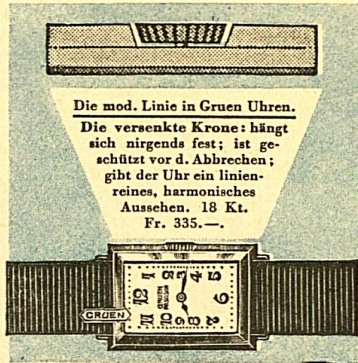

Die mod. Linie in Gruen Uhren. Die verankerte Krone: hängt sich nirgends fest; ist geschützt vor d. Abbrechen; gibt der Uhr ein linienreines, harmonisches Aussehen. 18 Kt. Fr. 335.—.

Widerstandsfähigkeit ist neben andern speziellen Vorzügen eine besondere Eigenschaft dieses Gruen Typs. Das ist die Uhr für sporttreibende u. erwerbstätige Damen oder für die lebhaftige Tochter. Massiv Gold Fr. 175.—.

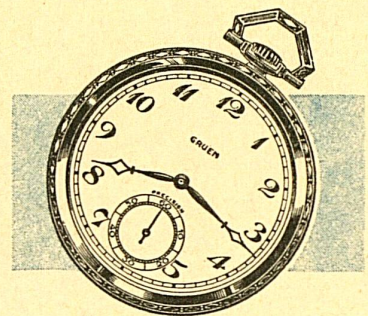
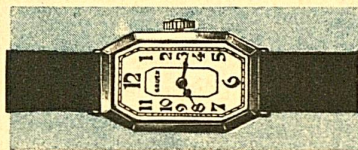

Der Stolz jedes Gentleman! Eine ganz flache Herrenuhr in Weissgold. Dieses Modell zeichnet sich besonders aus durch die moderne Verzierung und den wunderbaren matten Schliff. Mit dem ultraflachen Gruen „PRECISION“-WERK in Weissgold Fr. 510.—, and. ultrafl. Gruen-Typen von Fr. 375.—.

## Technische Verbesserungen an Gruen-Uhren!

Das alte System

Das Gruen System der flachen Uhr

Das Gruen System der ultraflachen Uhr



Mehr als 50-jährige Erfahrung im Bau feiner Uhren.



Dieses Kennzeichen der Gruen Uhr-Verkaufsstelle finden Sie nur an feinen Uhrengeschäften.



Eine der Gruen Uhrenfabriken, Biel, Schweiz.

„PRECISION“  
U. S. A. ges. geschützt  
auf einer GRUEN Uhr bezeichnet die feinste Qualitätsklasse. Jede GRUEN „PRECISION“ ist mit besonderer Sorgfalt durch die besten Uhrmacher vollendet und reguliert worden.

# GRUEN-GILDE-UHREN

Mehr Gegenwert und bessere Dienste.