Schweizer Städte

Autor(en): **Kaeslin, Hans**

Objekttyp: **Article**

Zeitschrift: **Die Schweiz = Suisse = Svizzera = Switzerland : offizielle Reisezeitschrift der Schweiz. Verkehrszentrale, der Schweizerischen Bundesbahnen, Privatbahnen ... [et al.]**

Band (Jahr): **- (1941)**

Heft 8-10

PDF erstellt am: **02.06.2024**

Persistenter Link: https://doi.org/10.5169/seals-779913

Nutzungsbedingungen

Die ETH-Bibliothek ist Anbieterin der digitalisierten Zeitschriften. Sie besitzt keine Urheberrechte an den Inhalten der Zeitschriften. Die Rechte liegen in der Regel bei den Herausgebern.
Die auf der Plattform e-periodica veröffentlichten Dokumente stehen für nicht-kommerzielle Zwecke in Lehre und Forschung sowie für die private Nutzung frei zur Verfügung. Einzelne Dateien oder Ausdrucke aus diesem Angebot können zusammen mit diesen Nutzungsbedingungen und den korrekten Herkunftsbezeichnungen weitergegeben werden.
Das Veröffentlichen von Bildern in Print- und Online-Publikationen ist nur mit vorheriger Genehmigung der Rechteinhaber erlaubt. Die systematische Speicherung von Teilen des elektronischen Angebots auf anderen Servern bedarf ebenfalls des schriftlichen Einverständnisses der Rechteinhaber.

Haftungsausschluss

Alle Angaben erfolgen ohne Gewähr für Vollständigkeit oder Richtigkeit. Es wird keine Haftung übernommen für Schäden durch die Verwendung von Informationen aus diesem Online-Angebot oder durch das Fehlen von Informationen. Dies gilt auch für Inhalte Dritter, die über dieses Angebot zugänglich sind.

Ein Dienst der *ETH-Bibliothek*
ETH Zürich, Rämistrasse 101, 8092 Zürich, Schweiz, www.library.ethz.ch

http://www.e-periodica.ch

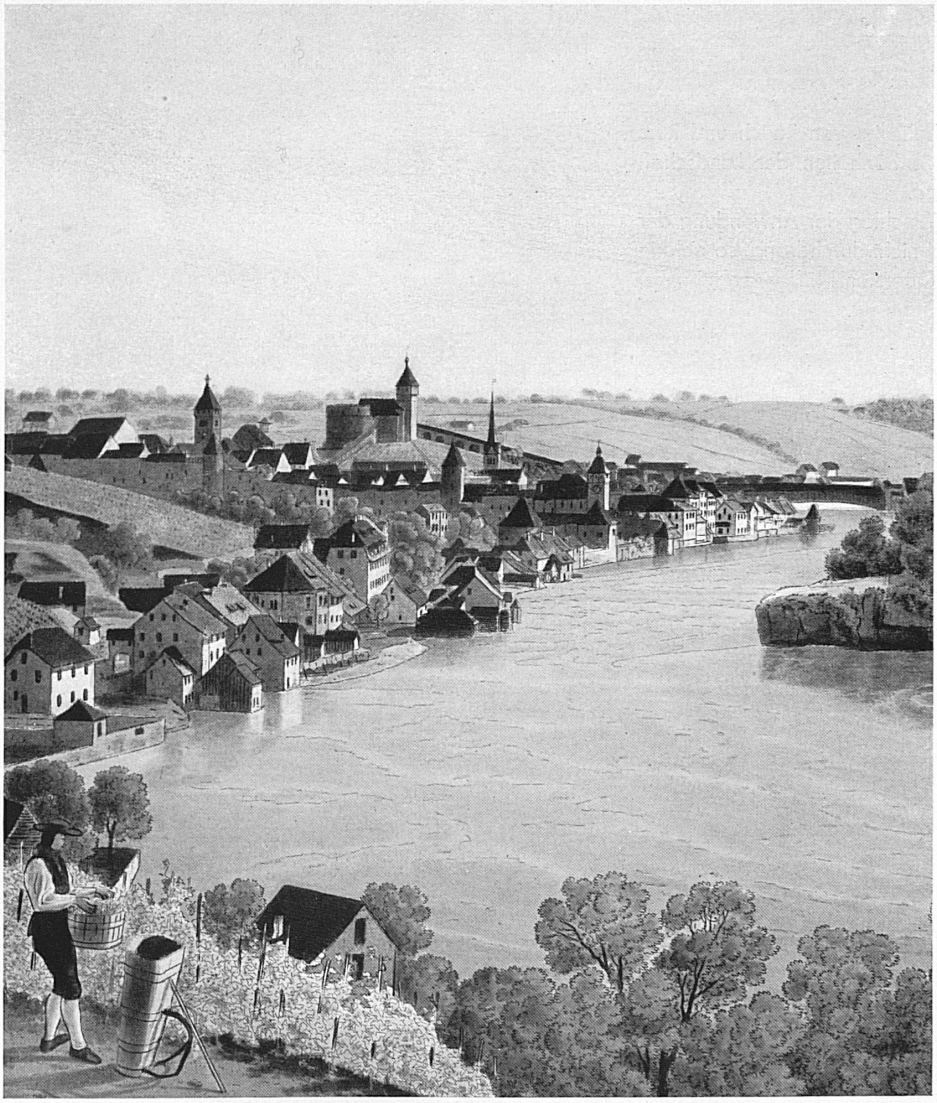

Seite links, oben: Joh. Jak. Biedermann (1763-1830), Schaffhausen. Unten, links—rechts: Stadthaus in Vevey, Schloss Thun, Murten, St. Ursus-Kathedrale in Solothurn. Seite rechts, oben: Die Rebenufer des Lavaux am Genfersee. Unten, von links nach rechts: Weinbauer im Unterwallis, reife Trauben am Thunersee, Winzerinnen in den Heidenreben von Visperterminen im Wallis.*

Page à gauche, en haut: Joh. Jak. Biedermann, Schaffhouse. En bas, de gauche à droite: La préfecture à Vevey, le château de Thoune, Morat, la Cathédrale de St. Urs à Soleure. Page à droite: Les vignobles de Lavaux et le Léman. En bas, de gauche à droite: Vigneron valaisan, vendanges aux bords du lac de Thoune et à Visperterminen en Valais

Phot.: Amsler, Baur, Chiffelle, Frey, Frœbel, Kasser, Steiner

SCHWEIZER STÄDTE

Sie dehnen sich, wo Flüsse grünlich wogen
nach wildem Schäumen im Gefels der Schlucht;
und manche ziehn den weit gespannten Bogen
am Seegestade hin von Bucht zu Bucht.

Und in die bergumkränzte Himmelsweite
türmt jegliche ein Gotteshaus empor
und wirft in die gepflegten Fruchtgebreite
ein weisses Strassenband durchs dunkle Tor.

Am Lindenplatze, wo die Giebel ragen,
auf Brunnens Zinne eines Helden Bild.
Bisweilen trifft, vom Winde hingetragen,
ein Ast den vorgestemmten Eisenschild.

Und Kinder drehen unten sich im Reigen.
Sie staunen: « Welch ein sondrer Glockenschlag! »
Es bricht Vergangenheit das lange Schweigen
und grüsst mit Klingen ihren jungen Tag.
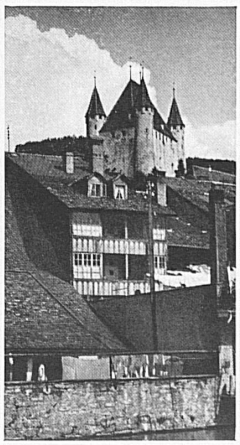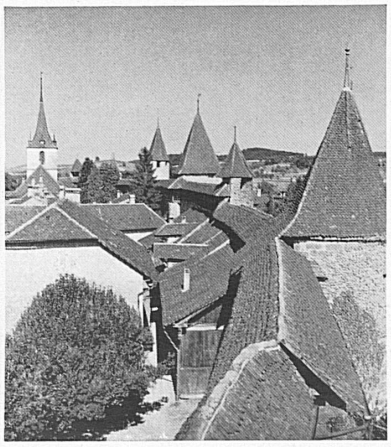
Hans Kaeslin.