Objekttyp: **Advertising**

Zeitschrift: **Die Schweiz = Suisse = Svizzera = Switzerland : offizielle Reisezeitschrift der Schweiz. Verkehrszentrale, der Schweizerischen Bundesbahnen, Privatbahnen ... [et al.]**

Band (Jahr): **- (1945)**

Heft 10

PDF erstellt am: **02.06.2024**

Nutzungsbedingungen

Die ETH-Bibliothek ist Anbieterin der digitalisierten Zeitschriften. Sie besitzt keine Urheberrechte an den Inhalten der Zeitschriften. Die Rechte liegen in der Regel bei den Herausgebern.
Die auf der Plattform e-periodica veröffentlichten Dokumente stehen für nicht-kommerzielle Zwecke in Lehre und Forschung sowie für die private Nutzung frei zur Verfügung. Einzelne Dateien oder Ausdrucke aus diesem Angebot können zusammen mit diesen Nutzungsbedingungen und den korrekten Herkunftsbezeichnungen weitergegeben werden.
Das Veröffentlichen von Bildern in Print- und Online-Publikationen ist nur mit vorheriger Genehmigung der Rechteinhaber erlaubt. Die systematische Speicherung von Teilen des elektronischen Angebots auf anderen Servern bedarf ebenfalls des schriftlichen Einverständnisses der Rechteinhaber.

Haftungsausschluss

Alle Angaben erfolgen ohne Gewähr für Vollständigkeit oder Richtigkeit. Es wird keine Haftung übernommen für Schäden durch die Verwendung von Informationen aus diesem Online-Angebot oder durch das Fehlen von Informationen. Dies gilt auch für Inhalte Dritter, die über dieses Angebot zugänglich sind.

Ein Dienst der *ETH-Bibliothek*
ETH Zürich, Rämistrasse 101, 8092 Zürich, Schweiz, www.library.ethz.ch

http://www.e-periodica.ch

Schwierigkeiten und überwundene Probleme

Ungewohntes Rohmaterial, Ersatzbrennstoffe und Mangel an Hilfsprodukten stellen uns jeden Tag vor neue Probleme. Wir setzen alles daran, diese Schwierigkeiten zu überwinden und unsere Produktion an Eisen und Stahl hochzuhalten.

AKTIENGESELLSCHAFT
DER VON MOOS'SCHEN EISENWERKE
LUZERN

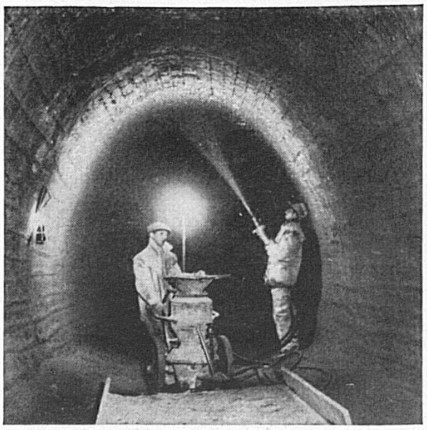

Stuag

Schweiz. Strassenbau- und Tiefbau-Unternehmung A.G.

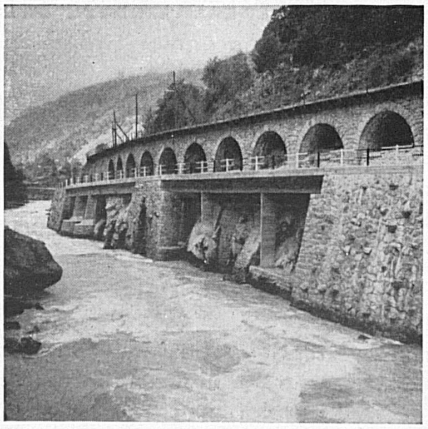

HEINRICH WAGNER & Co

Verkauf: Dufourstraße 48
Telephon 246796

ZÜRICH

Fabrik: Vulkanstraße 108
Telephon 255669

Unsere **5** Abteilungen

1. Lacke und Farben

Eigenfabrikation

für Baugewerbe, Metall- und Möbelindustrie. Nitro-, Kunstharz-, Chlorkautschuk-Lacke und Grundierungen zum Tauchen, Spritzen, Streichen, luft- u. ofentrocknend.

2. Import

der berühmten DUPONT-Lacke

DUCO und DULUX für Auto, Eisenbahnen, Tram und Trolleybuswagen und Industrien. Referenzen SBB, viele Privatbahnen usw.

3. Oberflächentechnik

Entfettungs-, Entrostungsmittel im Kaltverfahren:

DEOXIDINE. ACP-RODINE-Beizzusatz ELEKTRO-GRANODINE 30: Phosphatschichtbildung auf elektrochem. Wege.

LITHOFORM: Vorbehandlung von Zink und Zinklegierungen sowie galvanisiertem und verzinktem Eisen.

Referenzen aus Grossindustrie und staatlichem Betrieb

4. Textilhilfsmittel

* **PERGASITE 146** Alkalifreies Wasch-, Netz- u. Dispergierungsmittel

* **PERGASITE 142** für Weich-Avivage und Weich-Appretur von Seide, Kunstseide, Wolle, Baumwolle, Leinen usw.

IMPERMEX RPC

Imprägnier-Emulsion

* Lieferungen zur Zeit wegen Rohstoffmangel eingestellt

5. Hygiene

Desinfex-Spezial-Email

für Bedürfnisanstalten. Desinfizierende Wirkung und kein Vergilben. Referenzen: Stadtverwaltung Zürich

Protek-Crème, der unsichtbare Handschuh. Abwehr von Hautschäden und Hautinfektionen (Von der SUVAL empfohlen)

OERLIKON

1895 1945

50 Jahre

Accumulatoren

Tradition verpflichtet

Unsere große Erfahrung
im Bau von Akkumulatoren
bürgt für gute Qualität und
zweckentsprechende Vorschläge

Accumulatoren-Fabrik Oerlikon

Zürich-Oerlikon

Lausanne Genève

LAUFEN

WASCHTISCHE
SCHÜTTSTEINE
WANDPLATTEN
STEINZEUG-BODENPLATTEN
ZIEGEL UND BACKSTEINE

A. G. für Keramische Industrie Laufen
& Tonwarenfabrik Laufen A. G.

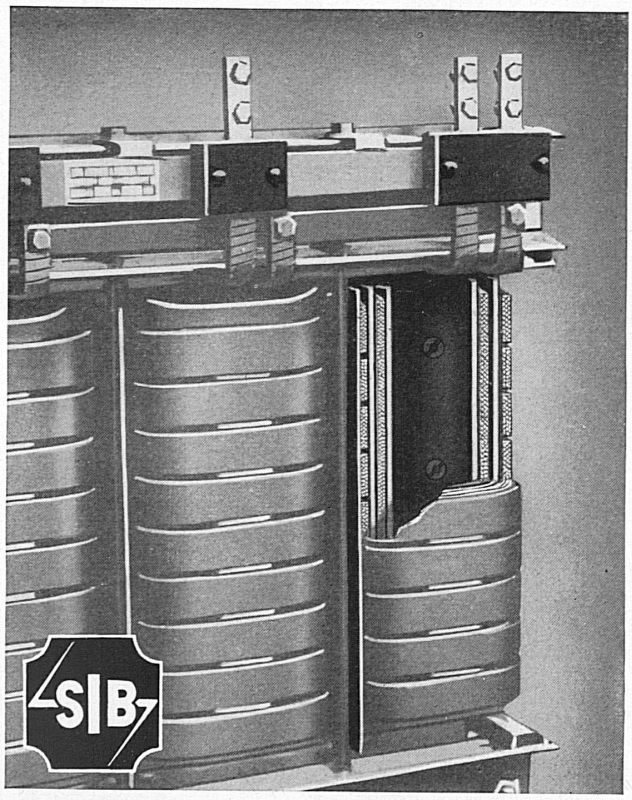

Spezialitäten für Transformatoren: Wicklungsdrähte, Imprägnier- und Decklacke, Isolierstücke aus Dellit-Hartpapier, Isolierbänder

Für die gesamte

Elektrotechnik

Isolier-Material

Isolierte Drähte

Soflex-Installationsdrähte

Keramische Steatit-Isolierteile

SCHWEIZ. ISOLA-WERKE

Breitenbach (Solothurn)

Telephon 71191

ELBO

ELEKTRO-MASCHINEN u. APPARATE AG.

MÄNNEDORF (Zch.)

Tel. (051) 929542

Elektro-Handbohrmaschine BH 10

600-900 Touren

Geräuscharm

Leicht und handlich

Kräftiger Motor für Gleich- u. Wechselstrom

Ein Jahr Garantie

Bohrleistung:
Stahl 10 mm
Holz 18 mm

Leistungsabgabe 230 Watt

Lieferbar ab Werk für 110, 125, 145, 220, 250 Volt.

ZUSATZGERÄTE

Bohrständer	**BS 10**
Stativ	**S 10**
Einspanndorn	**D 10**

Verlangen Sie Prospekt oder Vertreterbesuch

(H)

OLMA

OSTSCHWEIZER LAND- U. MILCHWIRTSCHAFTLICHE MESSE U. AUSSTELLUNG

ST. GALLEN 11.-21. OKT.

Besucht die Olma, sie bietet noch mehr als das letzte Jahr

Die Bahnbillette sind an der Ausstellung abzustempeln.

Bahnbillette sind einfach für retour gültig

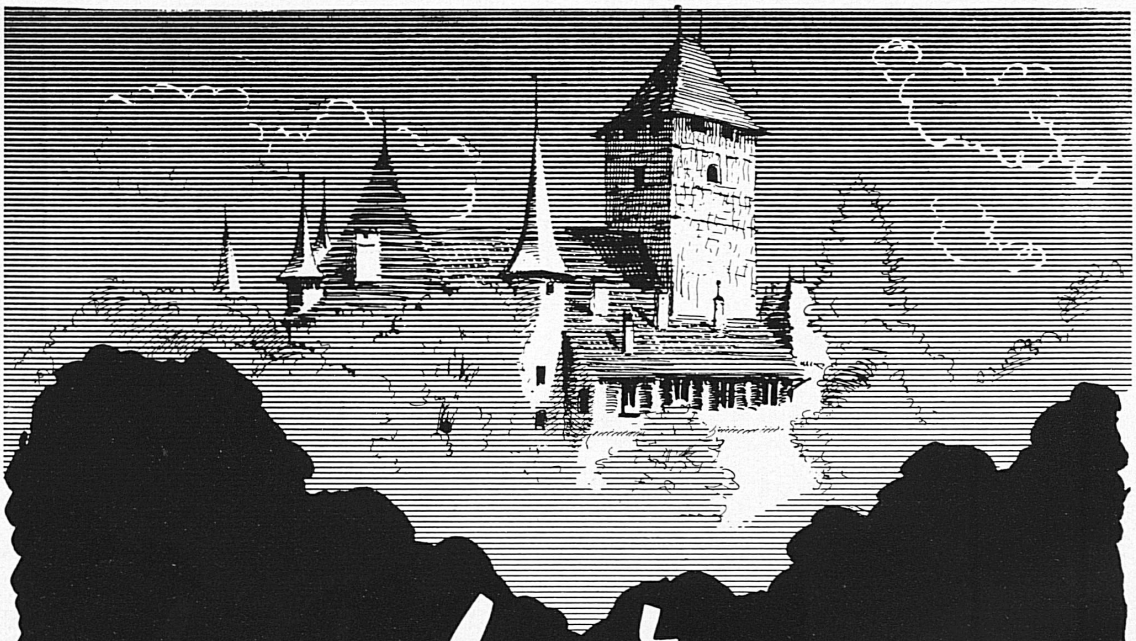

Neuer Trefferplan

41/1

Neuer, prächtiger Trefferplan:

Treffer		Fr.		Fr.
1	à	30 000.-	=	30 000.-
1	à	20 000.-	=	20 000.-
2	à	10 000.-	=	20 000.-
5	à	5 000.-	=	25 000.-
10	à	2 000.-	=	20 000.-
50	à	1 000.-	=	50 000.-
100	à	500.-	=	50 000.-
400	à	100.-	=	40 000.-
800	à	50.-	=	40 000.-
1 400	à	25.-	=	35 000.-
20 000	à	10.-	=	200 000.-
22769			Fr.	**530 000.-**

Zahl der mittleren Treffer wesentlich erhöht

Sie finden hier im ganzen 22'769 Treffer im Werte von Fr. 530'000.— verzeichnet. Beachten Sie die reich bedachte mittlere Trefferlage.
Die Emissionssumme beträgt wieder 1 Million Franken, die 200'000 Lose zu Fr. 5.— aufzubringen haben.
Jede 10-Los-Serie enthält, wie bisher, mindestens 1 Treffer und bietet 9 übrige Chancen.
1 Los Fr. 5.— plus 40 Rappen für Porto auf Postcheckkonto III 10026. Adr.: Seva-Lotterie, Marktgasse 28, Bern.

SEVA 4

3. NOV.

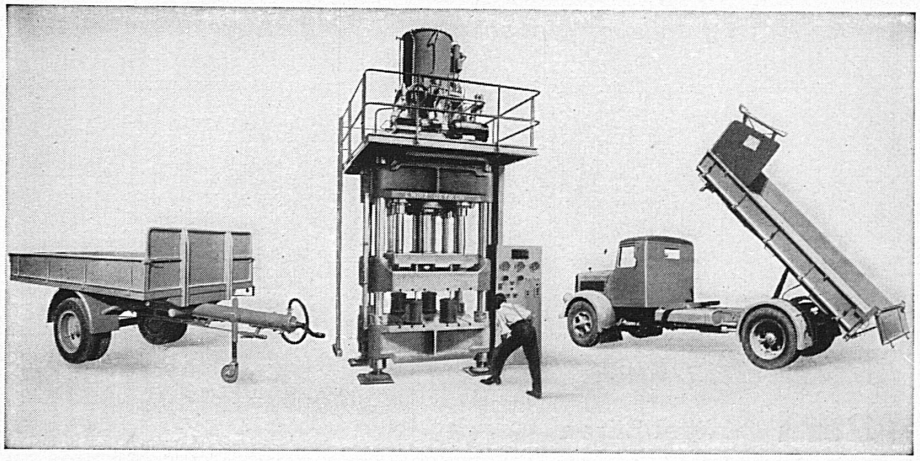

Kipper
für Lastwagen, Anhänger, Eisenbahnwagen.
Ortsfeste Kippanlagen f. Eisenbahnwagen.

Anhänger
für Lastwagen, Traktoren und Personenwagen. Langholz-Anhänger und -Verladewinden.

Hydraulische Pressen
aller Art bis zu höchsten Leistungen.

E. WIRZ
KIPPER- UND MASCHINENFABRIK
UETIKON
am Zürichsee . Telephon 92 93 31

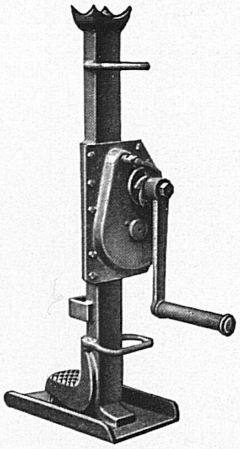

Stahlwinden
2 – 20 To (+ ges. gesch.)

für Industrie
Geleisebau
Lokomotiven
Forstwirtschaft usw.

Reparaturen aller Fabrikate

Hans Weiss, Bern-Bümpliz
Lastwindenfabrik Telephon 4 61 34

Zeichentische
Büromöbel

Planschränke
Zeichenmaschinen
Stühle, Fauteuils
Technische Papiere

Grosse Auswahl – vorteilhafte Preise

GRAB & WILDI AG
ZÜRICH

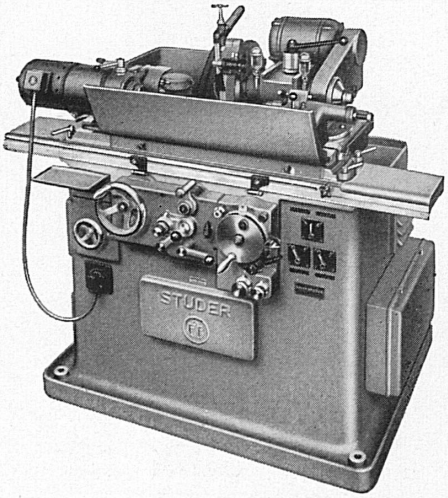

Präzisions-Schleifmaschinen

Universal-Rundschleifmaschinen
Rachenlehren-Schleif- und Läppmaschinen
Profil-Schleifmaschinen
Flächen-Schleifmaschinen

AKTIENGESELLSCHAFT
FRITZ STUDER
GLOCKENTHAL-THUN

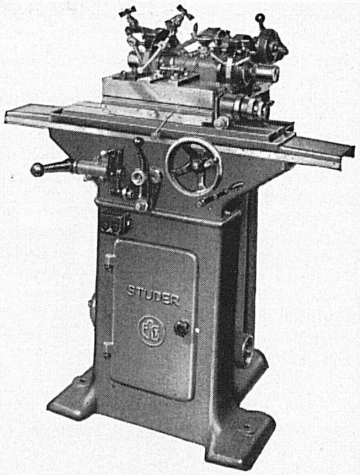

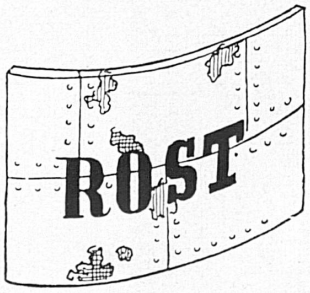

frißt Eisen

also: **Sandstrahlen**
und **Inertolisieren**
oder **Spritzmetallisieren**

Inertolwerke
Siegfried Keller & Co. Wallisellen
Geleiseanschluß Tel. (051) 93 21 14

Clichés
in jeder Technik
SCHWITTER A-G
Basel / Zürich
Lausanne