Objekttyp: **TableOfContent**

Zeitschrift: **Die Schweiz = Suisse = Svizzera = Switzerland : offizielle Reisezeitschrift der Schweiz. Verkehrszentrale, der Schweizerischen Bundesbahnen, Privatbahnen ... [et al.]**

Band (Jahr): **- (1949)**

Heft 8

PDF erstellt am: **02.06.2024**

Nutzungsbedingungen

Die ETH-Bibliothek ist Anbieterin der digitalisierten Zeitschriften. Sie besitzt keine Urheberrechte an den Inhalten der Zeitschriften. Die Rechte liegen in der Regel bei den Herausgebern.
Die auf der Plattform e-periodica veröffentlichten Dokumente stehen für nicht-kommerzielle Zwecke in Lehre und Forschung sowie für die private Nutzung frei zur Verfügung. Einzelne Dateien oder Ausdrucke aus diesem Angebot können zusammen mit diesen Nutzungsbedingungen und den korrekten Herkunftsbezeichnungen weitergegeben werden.
Das Veröffentlichen von Bildern in Print- und Online-Publikationen ist nur mit vorheriger Genehmigung der Rechteinhaber erlaubt. Die systematische Speicherung von Teilen des elektronischen Angebots auf anderen Servern bedarf ebenfalls des schriftlichen Einverständnisses der Rechteinhaber.

Haftungsausschluss

Alle Angaben erfolgen ohne Gewähr für Vollständigkeit oder Richtigkeit. Es wird keine Haftung übernommen für Schäden durch die Verwendung von Informationen aus diesem Online-Angebot oder durch das Fehlen von Informationen. Dies gilt auch für Inhalte Dritter, die über dieses Angebot zugänglich sind.

Ein Dienst der *ETH-Bibliothek*
ETH Zürich, Rämistrasse 101, 8092 Zürich, Schweiz, www.library.ethz.ch

http://www.e-periodica.ch

SCHWEIZ SUISSE SVIZZERA SWITZERLAND

Schweizerische Reisezeitschrift

Revue de tourisme suisse

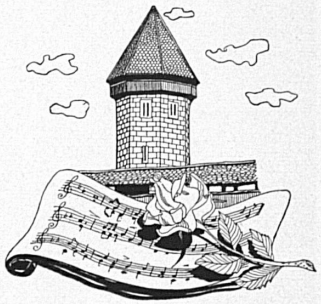

AUGUST / AOUT 1949 Nº 8

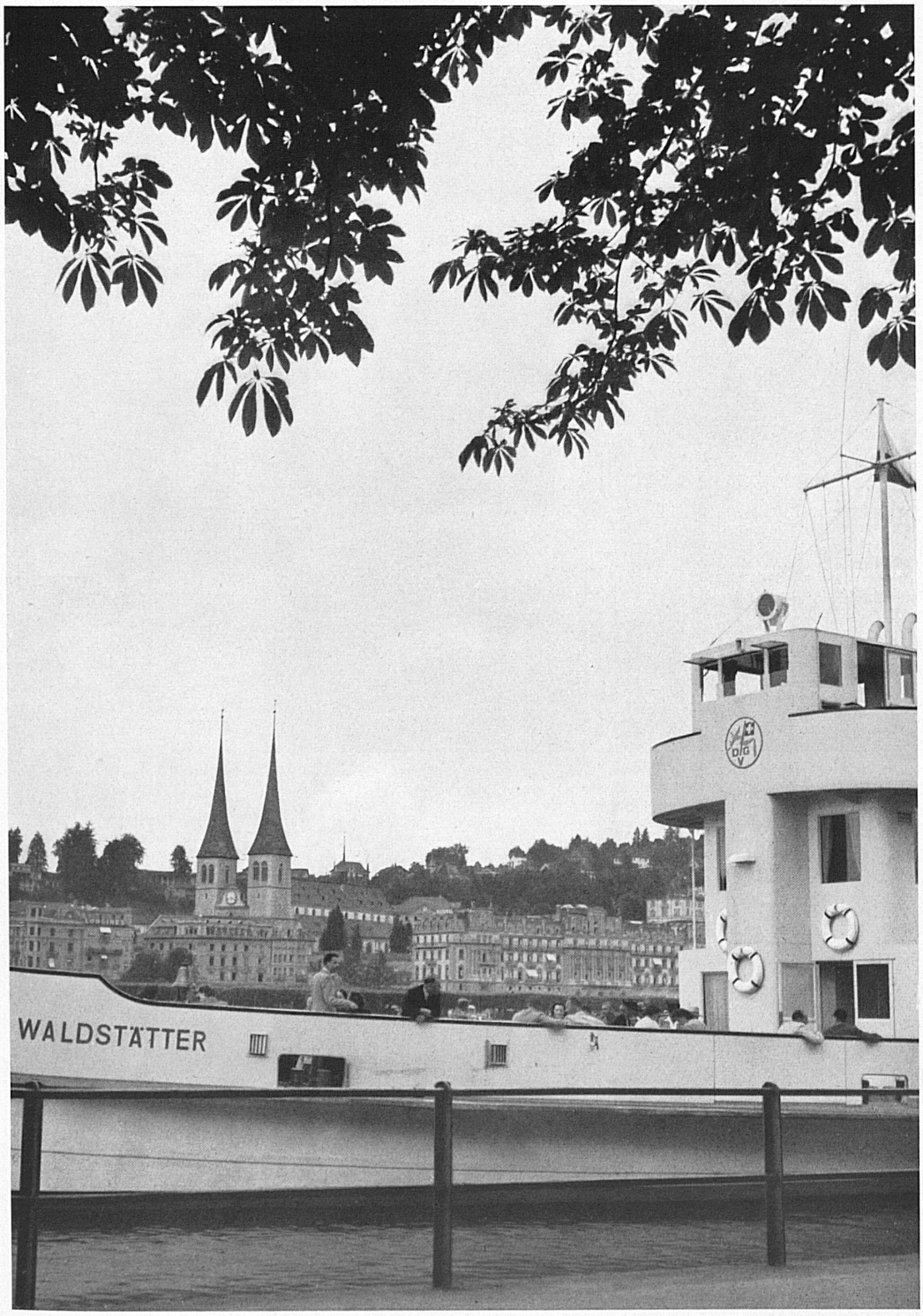

Das neue, 51 m lange Motorschiff «Waldstätter» wurde im vergangenen Frühling in den Dienst der Vierwaldstättersee-Flottille genommen. Es faßt 550 Passagiere. — Le nouveau bateau à moteur Diesel «Waldstätter» a été incorporé ce printemps dans la flottille du lac des Quatre-Cantons. Construit d'après les principes les plus modernes, il peut transporter 550 personnes.

Photo: Giegel.

AUS DEM INHALT

TABLE DES MATIÈRES

INDICE

CONTENTS

Luzern, die Stadt der Türme und Masten

Luzerns Festwochen-Musiker — einmal unbeschwert

Lucerne's Festival Musicians at leisure

Kunstschätze Frankreichs im Kunstmuseum Luzern

Une grande exposition d'art à Sion

«Wilhelm Tell» als Laienspiel

A "world tour" through Switzerland with the Holiday General Season Ticket

Gießbach - modernisiert

Blick in die KABA

Tour de Suisse aérien international 1949

Flugsport und Bedarfsluftverkehr in der Schweiz

Die Schweiz, ein Tummelplatz für Kanufahrer

Die Wanderung des Monats

A travers la Suisse et à travers les siècles

Lucerne, la ville des tours et des bateaux

LUZERN, DIE STADT DER TÜRME UND MASTEN