Zeitschrift: Die Schweiz = Suisse = Svizzera = Switzerland : offizielle Reisezeitschrift der Schweiz. Verkehrszentrale, der Schweizerischen Bundesbahnen, Privatbahnen ... [et al.]

Herausgeber: Schweizerische Verkehrszentrale

Band: - (1950)

Heft: 3

Artikel: Arosa

Autor: [s.n.]

DOI: https://doi.org/10.5169/seals-774264

Nutzungsbedingungen

Die ETH-Bibliothek ist die Anbieterin der digitalisierten Zeitschriften. Sie besitzt keine Urheberrechte an den Zeitschriften und ist nicht verantwortlich für deren Inhalte. Die Rechte liegen in der Regel bei den Herausgebern beziehungsweise den externen Rechteinhabern. Siehe Rechtliche Hinweise.

Conditions d'utilisation

L'ETH Library est le fournisseur des revues numérisées. Elle ne détient aucun droit d'auteur sur les revues et n'est pas responsable de leur contenu. En règle générale, les droits sont détenus par les éditeurs ou les détenteurs de droits externes. Voir Informations légales.

Terms of use

The ETH Library is the provider of the digitised journals. It does not own any copyrights to the journals and is not responsible for their content. The rights usually lie with the publishers or the external rights holders. See Legal notice.

Download PDF: 28.04.2025

ETH-Bibliothek Zürich, E-Periodica, https://www.e-periodica.ch

AROSA

Vom 10.—12. März finden in Arosa die seit Jahren traditionellen Rennen des Schweiz. Akademischen Skiklubs (SAS) und die 26. Schweiz. Hochschul-Skimeisterschaften statt. Der Bündner Kurort mit seinen vielen rennsportlichen Möglichkeiten eignet sich ausgezeichnet für diesen Anlaß.

Rechts: Am Bahnhof Arosa nimmt so manche Wochenend-Skitour und manches Ferienerlebnis seinen frohen Anfang und Ausklang. — A droite: A la gare d'Arosa commencent et se terminent nombre de joyeux week-ends blancs. — Right: Many happy weekend skiing tours and holiday thrills begin and end at the Arosa station.
Photo: Gemmerli.

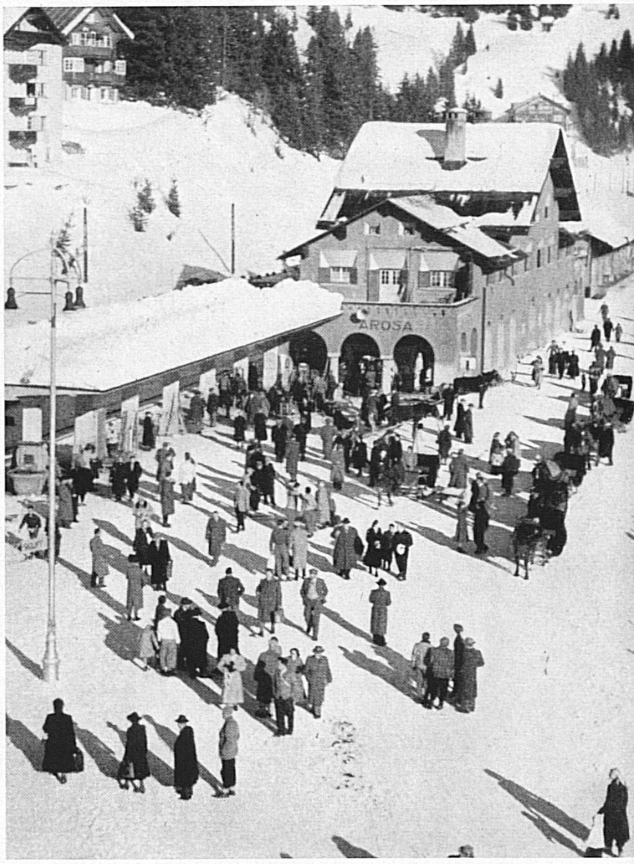

Oben: Vom Bahnhof aus führt der Tschuggen-Skilift direkt in die Höhe. — Ci-dessus: Le ski-lift du Tschuggen part directement de la gare. — Above: Next door to the station, the Tschuggen ski lift leads directly to the surrounding heights. Photo: Gemmerli.

Unten: Fröhliche Schlittenfahrt durch Inner-Arosa. — Ci-dessous: A Inner-Arosa, randonnée en traineau, avec accompagnement de clochettes. — Below: With tinkling bells, a merry sleighing party passes through Inner-Arosa.
Photo: Gemmerli.

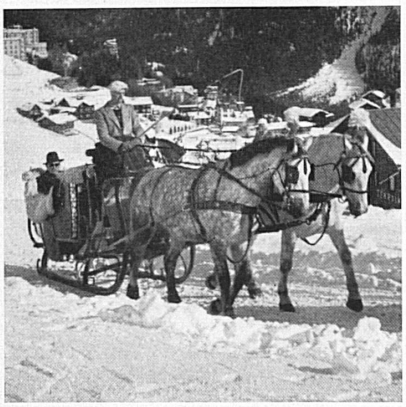

MÜRREN

KANDAHAR
Das internationale Skirennen in Mürren
10.-12. März 1950

Wenn der Durchschnittsskifahrer das Wort «Kandahar» hört, so denkt er schmunzelnd an seine Skibindung, die ihm so viel Ver-

Großartige Hochgebirgsaspekte eröffnet der Berner Oberländer Kurort Mürren. — Mürren, dans l'Oberland bernois, est le cœur de paysages grandioses. — The scenic grandeur of the high Alps is one of the attractions of the Bernese Oberland resort Mürren. Photo: Gyger.

Feldmarschall Montgomery war auch diesen Winter in Mürren zu Gast. — Le maréchal Montgomery vient d'être l'hôte de Mürren. — Field Marshal Montgomery, this winter too, was a guest at Mürren.
Photo: ATP.