Objekttyp: **Advertising**

Zeitschrift: **Die Schweiz = Suisse = Svizzera = Switzerland : offizielle Reisezeitschrift der Schweiz. Verkehrszentrale, der Schweizerischen Bundesbahnen, Privatbahnen ... [et al.]**

Band (Jahr): **27 (1954)**

Heft 12

PDF erstellt am: **08.08.2024**

**Nutzungsbedingungen**

Die ETH-Bibliothek ist Anbieterin der digitalisierten Zeitschriften. Sie besitzt keine Urheberrechte an den Inhalten der Zeitschriften. Die Rechte liegen in der Regel bei den Herausgebern.
Die auf der Plattform e-periodica veröffentlichten Dokumente stehen für nicht-kommerzielle Zwecke in Lehre und Forschung sowie für die private Nutzung frei zur Verfügung. Einzelne Dateien oder Ausdrucke aus diesem Angebot können zusammen mit diesen Nutzungsbedingungen und den korrekten Herkunftsbezeichnungen weitergegeben werden.
Das Veröffentlichen von Bildern in Print- und Online-Publikationen ist nur mit vorheriger Genehmigung der Rechteinhaber erlaubt. Die systematische Speicherung von Teilen des elektronischen Angebots auf anderen Servern bedarf ebenfalls des schriftlichen Einverständnisses der Rechteinhaber.

**Haftungsausschluss**

Alle Angaben erfolgen ohne Gewähr für Vollständigkeit oder Richtigkeit. Es wird keine Haftung übernommen für Schäden durch die Verwendung von Informationen aus diesem Online-Angebot oder durch das Fehlen von Informationen. Dies gilt auch für Inhalte Dritter, die über dieses Angebot zugänglich sind.

Ein Dienst der *ETH-Bibliothek*
ETH Zürich, Rämistrasse 101, 8092 Zürich, Schweiz, www.library.ethz.ch

**http://www.e-periodica.ch**

# LEBENDIGE SCHWEIZ

Kennen Sie
die preiswerten, reichillustrierten Broschüren
der Schweiz. Zentrale für Verkehrsförderung?

**Alpinismus in der Schweiz**

Das Erlebnis eines Gebirgsaufenthaltes, sei es im Sommer oder Herbst, im Winter oder im Frühling, leuchtet aus den Seiten dieses Büchleins. Prächtige Farbaufnahmen von Alpenblumen, Zeichnungen und Photos ergänzen den interessanten Text, der dem Bergsteiger zudem zahlreiche praktische Hinweise gibt. Fr. 1.–

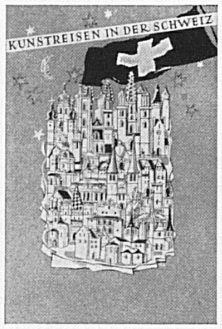


**Kunstreisen in der Schweiz**

Auf 30 Tafeln sind nach Regionen gruppiert die bedeutsamsten Kunstdenkmäler der ganzen Schweiz in Zeichnungen festgehalten und von Hans Jenny, dem Verfasser des bekannten «Schweizer Kunstführers», beschrieben worden. Die beglückende Mannigfaltigkeit unseres Landes wird darin ersichtlich. Fr. 1.–

## Weitere Publikationen

| Broschüren | Verkaufspreis | Sprachen |
|---|---|---|
| Die Schweiz von heute | Fr. 1.— | deutsch, franz., engl., ital., span., portug., holl. |
| Auf Schweizer Wanderwegen | Fr. 1.— | deutsch, franz. |
| Auf Schweizer Landstraßen | Fr. 1.— | deutsch, franz. |
| Auf Schweizer Alpenstraßen | Fr. –.70 | deutsch |
| Kunststätten in der Schweiz | gratis | deutsch |
| Alte Glasmalerei in der Schweiz | Fr. 4.50 | deutsch, franz., engl., ital. |
| Le Léman | Fr. 1.— | französisch |
| Nordwestschweiz | Fr. 1.— | deutsch |
| Nordostschweiz | Fr. 1.— | deutsch, franz. |
| Heilung in der Schweiz | Fr. –.50 | deutsch, ital., engl., port., holl., schwed. |
| L'enseignement universitaire en Suisse | Fr. –.50 | franz., engl., span. |
| Private Krankenanstalten in der Schweiz | Fr. –.50 | 8sprachig |
| Das Kleine Bäderbuch | gratis | deutsch, franz., engl. |
| Angelsport in der Schweiz | Fr. –.50 | 4sprachig |
| Curling, ein Schweizer Sport | gratis | französisch |
| Schweizer Skischule | gratis | deutsch, franz. |
| Winterferien in der Schweiz | gratis | deutsch, franz., ital., span., holl. |
| Ferienland Schweiz | gratis | deutsch, franz., engl. ital., span., holl. |
| Die romantische Schweiz | Fr. 3.95 | im Buchhandel deutsch, franz., englisch, italienisch |

**Karten**

| | | |
|---|---|---|
| Touristenkarte der Schweiz | Fr. –.50 | franz., engl., span., port., holl., |
| Autostraßenkarte d. Schweiz | Fr. –.50 | deutsch/ital., franz./engl. |
| Die vielgestaltige Schweiz | Fr. 1.50 | deutsch |

**Diverse Publikationen**

| | | |
|---|---|---|
| DIE SCHWEIZ Landschaft, Kunst, Literatur, Kultur und Geschichte | Fr. 16.– | Ein Vademekum für Ferienreisende im Buchhandel |
| Sondernummer der Revue «Schweiz»: 50 Jahre SBB | Fr. 2.— | |
| Regionalkarten (O. Müller) 1 Serie von 8 Bildern | Fr. 4.— | Text 4sprachig |
| Einzelne Bilder per Stück | Fr. –.50 | |
| Carigiet-Kunstdrucke (Wolfsberg) 1 Serie von 9 Bildern | Fr. 45.– | Text 2sprachig |
| Einzelne Bilder per Stück | Fr. 5.— | |

Diese Broschüren sind erhältlich bei der Schweiz. Zentrale für Verkehrsförderung, Bahnhofplatz 9, Zürich, und Grand Pont 8, Lausanne.


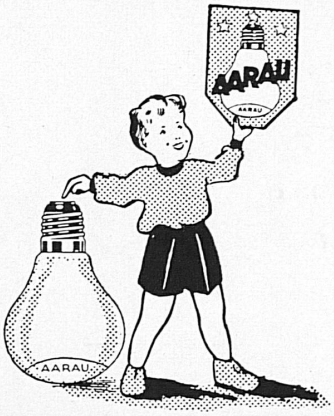


IMMER ZUFRIEDEN!

LAMPE „AARAU"

GLÜHLAMPENWERKE AARAU A.-G., AARAU

Und wieder Weisflog-Bitter!

Weisflog-Bitter ohne Zweifel
Kennt man wie den Turm vom Eiffel.
Das ist ein Getränk von Klasse,
Voll Bouquet und mit viel Rasse.

Ohne jede Übertreibung
Gilt auf Weisflog die Beschreibung.
Man frage jemand, der ihn kennt,
Und wenn man nur den Namen nennt,

Wird man sogleich die Marke loben
Unten im Tal, am Berge oben;
Dem Weisflog bleibt wirklich treu
Mann oder Weib, ist einerlei!

Weisflog Bitter!

Verlangen Sie auch im Speisewagen
WEISFLOG sec oder gespritzt

HOTEL BRISTOL BERN

Schauplatzgasse 10/Spitalgasse 21

100 Betten – Jeder Komfort

Kleinere und größere Säle für Anlässe und Sitzungen
Im Stadtrestaurant eine gepflegte Küche mit pikanten Spezialitäten

Telefon 20101 - Jos. P. Genelin

Berner kocht wieder selbst!

Gusti Berner's Betriebe Basel

Maître Rôtisseur, Conseiller de Bouche de la Chaîne des Rôtisseurs

Räblus - Holbeinstube

Dufourstraße 42, beim Aeschenplatz Telephon (061) 23 36 00

Dupf-Bar im Glai-Basel:

Obere Rebgasse 43 ▶ Schweizer Weine und Käse

**Entreprise**
**pour la réfection et l'entretien mécaniques**
**des voies de chemins de fer**
**Ateliers mécaniques**

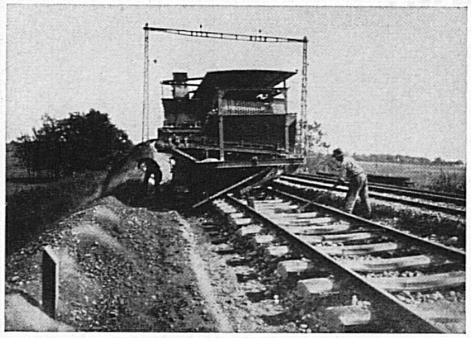

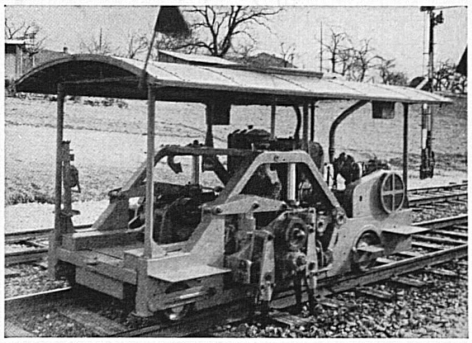

**LES FILS D'AUG. SCHEUCHZER S.A.**
**LAUSANNE**

*Nach den Mahlzeiten,*

ein Gläschen

**FERNET-BRANCA**

**Fratelli Branca S. A., Distillerie, Chiasso**

*Ein gediegenes Festgeschenk*

Flumser Marienscheibe, 12. Jahrhundert

*Michael Stettler*

## ALTE GLASMALEREI IN DER SCHWEIZ

Herausgegeben von der Schweizerischen Zentrale für Verkehrsförderung. 48 Seiten in Kunstdruckpapier mit zwanzig Farbtafeln. In allen Buchhandlungen erhältlich. Preis Fr. 4.50

«In der Schweiz liegen die landschaftlichen Schönheiten den Augen aller offen zutage. Nicht ganz so vertraut mögen Einheimischen und Fremden die künstlerischen Schätze sein, und ganz verborgen ist vielen der Reichtum an Glasgemälden, die Kirchen und Häuser schmücken. Einst waren es noch viel mehr. Brüchigkeit der Materie, Blitz, Hagel und Sturm, Gewalt und Unverstand der Menschen haben die großen Aderlässe bewirkt. Dennoch läßt sich anhand unserer Denkmäler die Entwicklung der spätmittelalterlichen Glasmalerei verfolgen, wobei diese Zeugen durchaus nicht gleichmäßig über das Land hin verteilt sind.» Begleitet von einer Auswahl von zwanzig sorgfältig und mehrfarbig wiedergegebenen Glasmalereien, die zeitlich bis 1520 reicht, schildert Michael Stettler, Direktor des Historischen Museums in Bern, diese Entwicklung in dem wohlfeilen Bändchen «Alte Glasmalerei in der Schweiz».

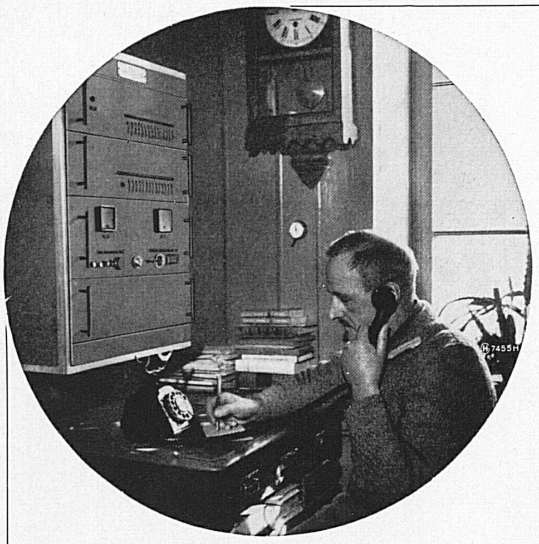

Trotz Lawinen, Steinschlag und anderen Naturereignissen sind heute Klubhütten, Berggasthöfe und auch abgelegene Wohnstätten im Gebirge auf drahtlosem Wege mit dem öffentlichen Telephonnetz verbunden. Touristen und Bergbevölkerung können so jederzeit, dank den immer zuverlässigen drahtlosen HASLER-Telephonanschlüssen, mit den übrigen Telephonteilnehmern Verbindung aufnehmen, sich vor Touren über die Wetterlage orientieren, Verspätungen nach Hause melden oder bei möglichen Unfällen rechtzeitig Hilfe anfordern usw.

**Drahtlose Telephonanschlüsse**

**Hasler AG Bern**
WERKE FÜR TELEPHONIE UND PRÄZISIONSMECHANIK



Cliché's
werben durch ihre Qualität

**A. Wetter & Co. Hotzestrasse 23 Zürich 6 Tel. 26 17 37**


DIE SCHWEIZ

*Landschaft, Kunst, Literatur, Kultur, Geschichte*

Herausgegeben von der Schweizerischen Zentrale für Verkehrsförderung
320 Seiten Text, 80 Seiten Illustrationen mit 298 Bildern. Verlag Büchler & Co., Bern
In allen Buchhandlungen erhältlich. Fr. 16.–

Ein Buch, das eine Lücke ausfüllt. Wer als Feriengast unser Land durchstreift, soll mehr sehen und erkennen als die Pracht unserer Berge und Seen. Auch das Wesen und Werden des Schweizervolkes soll er erfassen, erfassen soll er, was unsere Väter an Geist und Kultur erstrebt und errungen und die heutige Generation in Freiheit und Fortschritt weiterzuführen gewillt ist. In welcher Schweizer Gegend man sich auch befinden mag, dieses Buch wird immer den *genius loci* vermitteln. Was in diesem Buch steht, gehört zum Schulsack eines jeden Eidgenossen, und dem Fremden wird es helfen, uns besser zu verstehen.

LA SUISSE

*Paysage, art, littérature, culture et histoire*

Edité par l'Office Central Suisse du Tourisme
320 pages, dont 80 p. illustrées de 298 gravures
Editions Büchler & Cie, Berne
En vente dans toutes les librairies. Fr. 16.–

Ce livre comble une lacune. A qui la parcourt en touriste, la Suisse offre davantage que la grandeur de ses montagnes et la beauté de ses lacs. La nature de son peuple, l'évolution spirituelle et artistique qui fut la sienne au cours des âges, et qui se poursuit de nos jours dans une atmosphère de liberté et de progrès, sont également dignes de son intérêt. Où qu'il se trouve, ce vademecum lui révélera l'âme et l'esprit de ce pays. Nos concitoyens y retrouveront le visage aimé et connu de la patrie, tandis que nos hôtes apprendront ainsi à nous mieux connaître.

ECONOMIE, périodique, édité par le Comptoir suisse, Lausanne.

Les réussites se suivent et se ressemblent, par le bon goût qui préside à leur présentation, par l'intérêt du sujet traité et par l'attrait de l'illustration.
Le numéro qui vient de sortir de presse est consacré à *la diplomatie*, cet art infini dans lequel il n'y a jamais de point final, comme le note avec esprit M. le Dr Emmanuel Faillettaz, administrateur délégué du Comptoir suisse et rédacteur responsable. Des plumes qualifiées apportent à cette étude un concours précieux; qu'il nous suffise de citer, en tête de liste, M. le conseiller fédéral Max Petitpierre, chef du Département politique fédéral; M. André Siegfried, membre de l'Académie française; M. Carl-J. Burckhardt, ancien ministre de Suisse à Paris et membre de l'Institut; M. André François-Poncet, ambassadeur de France et membre de l'Académie française. L'illustration est soignée et l'on admirera entre autres des hors-texte splendides, avant de s'attarder à une carte des représentations diplomatiques et consulaires de la Suisse, dessinée par André Pache.