Objekttyp: **Advertising**

Zeitschrift: **Die Schweiz = Suisse = Svizzera = Switzerland : offizielle Reisezeitschrift der Schweiz. Verkehrszentrale, der Schweizerischen Bundesbahnen, Privatbahnen ... [et al.]**

Band (Jahr): **28 (1955)**

Heft 5

PDF erstellt am: **02.06.2024**

Nutzungsbedingungen

Die ETH-Bibliothek ist Anbieterin der digitalisierten Zeitschriften. Sie besitzt keine Urheberrechte an den Inhalten der Zeitschriften. Die Rechte liegen in der Regel bei den Herausgebern.
Die auf der Plattform e-periodica veröffentlichten Dokumente stehen für nicht-kommerzielle Zwecke in Lehre und Forschung sowie für die private Nutzung frei zur Verfügung. Einzelne Dateien oder Ausdrucke aus diesem Angebot können zusammen mit diesen Nutzungsbedingungen und den korrekten Herkunftsbezeichnungen weitergegeben werden.
Das Veröffentlichen von Bildern in Print- und Online-Publikationen ist nur mit vorheriger Genehmigung der Rechteinhaber erlaubt. Die systematische Speicherung von Teilen des elektronischen Angebots auf anderen Servern bedarf ebenfalls des schriftlichen Einverständnisses der Rechteinhaber.

Haftungsausschluss

Alle Angaben erfolgen ohne Gewähr für Vollständigkeit oder Richtigkeit. Es wird keine Haftung übernommen für Schäden durch die Verwendung von Informationen aus diesem Online-Angebot oder durch das Fehlen von Informationen. Dies gilt auch für Inhalte Dritter, die über dieses Angebot zugänglich sind.

Ein Dienst der *ETH-Bibliothek*
ETH Zürich, Rämistrasse 101, 8092 Zürich, Schweiz, www.library.ethz.ch

http://www.e-periodica.ch

Das Tor zur Welt!

Direkte Fluglinien verbinden Zürich mit den wichtigsten
europäischen Wirtschaftszentren und allen Kontinenten der Welt.
Jeder Besuch in Kloten lohnt sich.
Die Zeit vergeht im Flug auf der breiten, prächtigen Zuschauerterrasse,
bei einer Flughafenbesichtigung mit der Landibahn,
einem erlebnisreichen Rundflug über Zürich und die Alpen,
oder im modernen Flughafen-Restaurant bei einem Glas Wein,
einem feinen Essen und den herrlichen Aussichtsfenstern
auf den ganzen Flugbetrieb.

Interkontinentaler Flughafen Zürich

Ständige Verbindung durch SBB oder städtische Autobusse

coiffure
beauté
parfumerie

K. Willi

Zürich Bahnhofstraße 64 (1. Stock) Telephon 27 63 77 / 27 37 23

APPRÉCIÉS DANS TOUS LES MILIEUX

Parmi les cigares fumés en Suisse, les **Toscani Nazionale** se distinguent par leur saveur bien spéciale. Ces cigares sont recherchés des intellectuels, hommes d'affaires, artistes aussi bien que des artisans, ouvriers, paysans et militaires.

Tous ceux qui aiment
un tabac corsé
et de goût naturel
apprécient les
Toscani Nazionale

Avoir toujours en réserve
quelques paquets de ...

...TOSCANI NAZIONALE
c'est contribuer à leur bon conditionnement

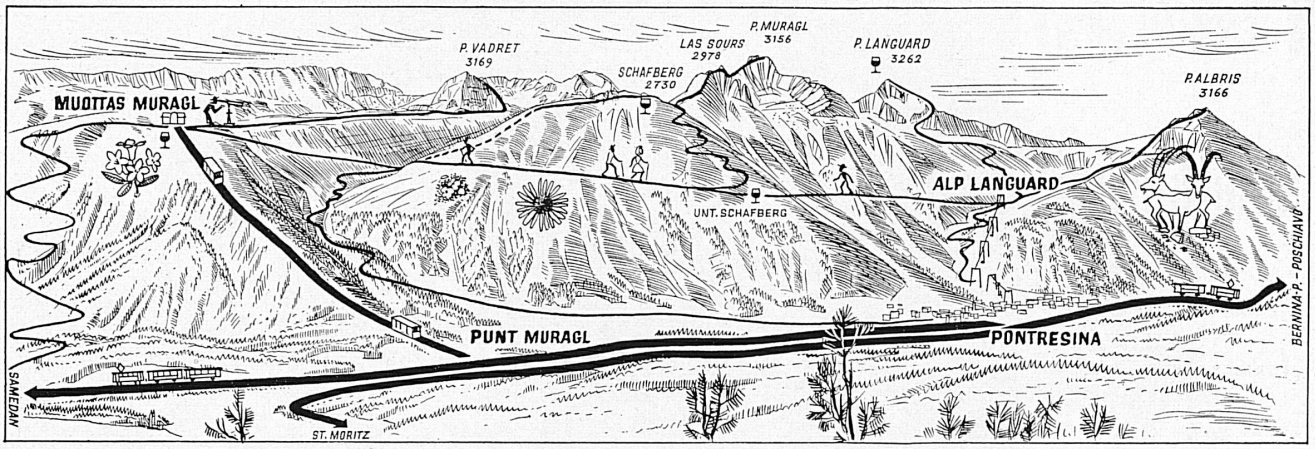

Die Muottas-Muragl-Bahn und der Sessellift Pontresina–Alp Languard

führen Sie zum waagrecht angelegten Hochweg auf 2300 Meter über Meer und verkürzen den Aufstieg zu den klassischen Aussichtsgipfeln des Engadins

---

FONDERIE DE MOUDON S.A.
MOUDON-GARE (VAUD)

EISENGIESSEREI MOUDON AG

Station Moudon (Waadt) Direkter Bahnanschluß Telefon (021) 9 54 45

Alle Gußstücke
in großen Serien
Bremsklötze
und Bremsklotzsohlen
Formstücke
für Straßenbau und
Wasserversorgungen
Grauguß
für Maschinenbau

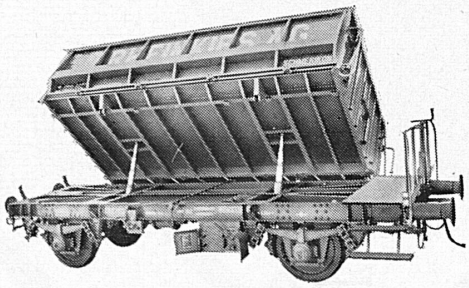

Zugkomposition mit WIRZ KIPPERN ▸

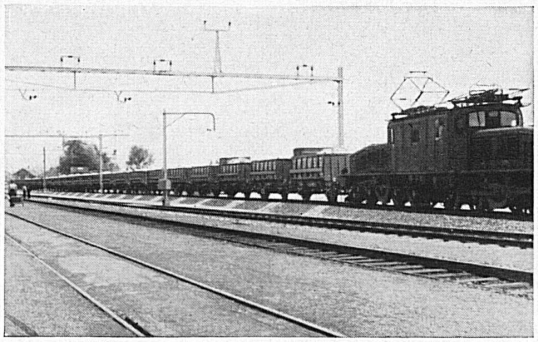

WIRZ KIPPER überall

WIRZ KIPPER

E. WIRZ Kipper- und Maschinenfabrik UETIKON am Zürichsee

Telephon (051) 92 93 31

Solothurn

die alte

Ambassadorenstadt

grüßt

und heißt Sie

willkommen!

Reich an Sehenswürdigkeiten aus alter und neuer Zeit
Bekannt durch seine Gemütlichkeit
mit seinen gut gepflegten Gaststätten

Auskünfte, Prospekte und Tourenverzeichnisse für Ausflüge
und Wanderungen in den herrlichen Jura
durch das Offizielle Verkehrsbureau, Solothurn, Telephon (065) 2 19 24

Sesselbahn Oberdorf – WEISSENSTEIN

Prächtige Aussicht, Kurhaus

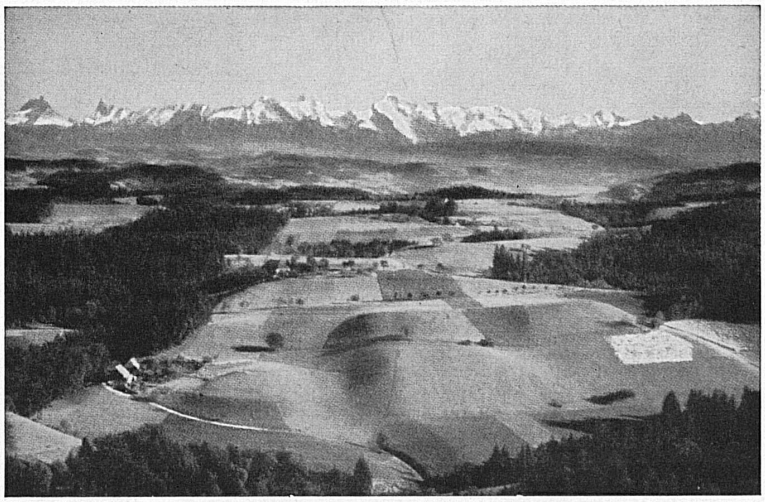

EMMENTAL

das bekannte,
urwüchsige,
heimelige Hügelland

Kürzeste und
billigste Durchgangslinie
von der Nord-, Ost- und Zentralschweiz
nach dem Berner Oberland
Modernes Wagenmaterial

Günstige Zugverbindungen mit der *EMMENTAL-BURGDORF-THUN-BAHN*

Entwurf Lenz VSG

...auch
mit
Wetter-
Clichés
fahren
Sie
rasch
gut
und
sicher

Wetter-Clichés Zürich 6 Hotzestr. 23 Tel. 26 17 37

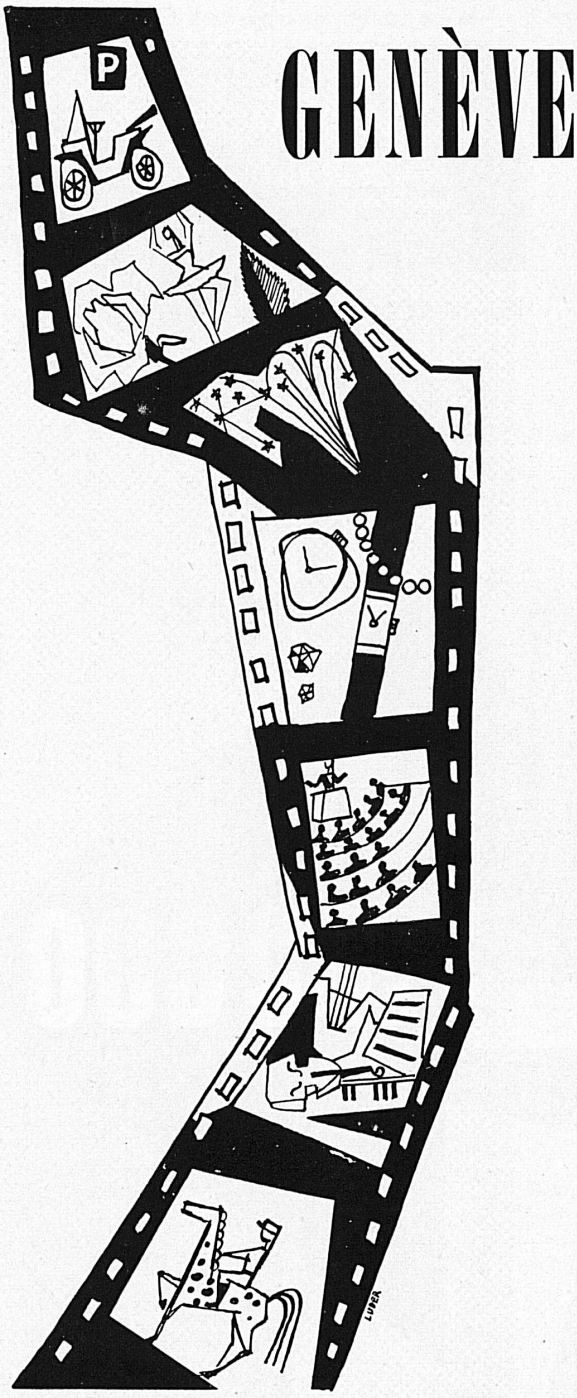

8 mai	Grand Prix suisse de motocross
7, 8, 9 mai	Ballets de l'Opéra de Paris (Grand Casino)
4–21 juin	SEMAINE DE LA ROSE
	Concours international d'élégance automobile (4 juin)
	Au Théâtre de verdure:
	Concert de l'Orchestre Philharmonique de Philadelphie (7 juin)
	«Double Inconstance» et «Le Mariage forcé» Tournée officielle de la Comédie française (9, 10, 11 juin)
	«Orphée» de Gluck sous la direction de M. Günther Wand (16, 17, 18, 20, 21 juin)
16 juillet	Fête de nuit avec grand feu d'artifice
27 août–19 sept.	Exposition «Montres et Bijoux»
7–17 sept.	Rencontres internationales
17 sept. – 1er oct.	Concours international d'exécution musicale
26–29 oct.	Rallye de Genève (ACS)
12–20 nov.	Concours hippique international officiel

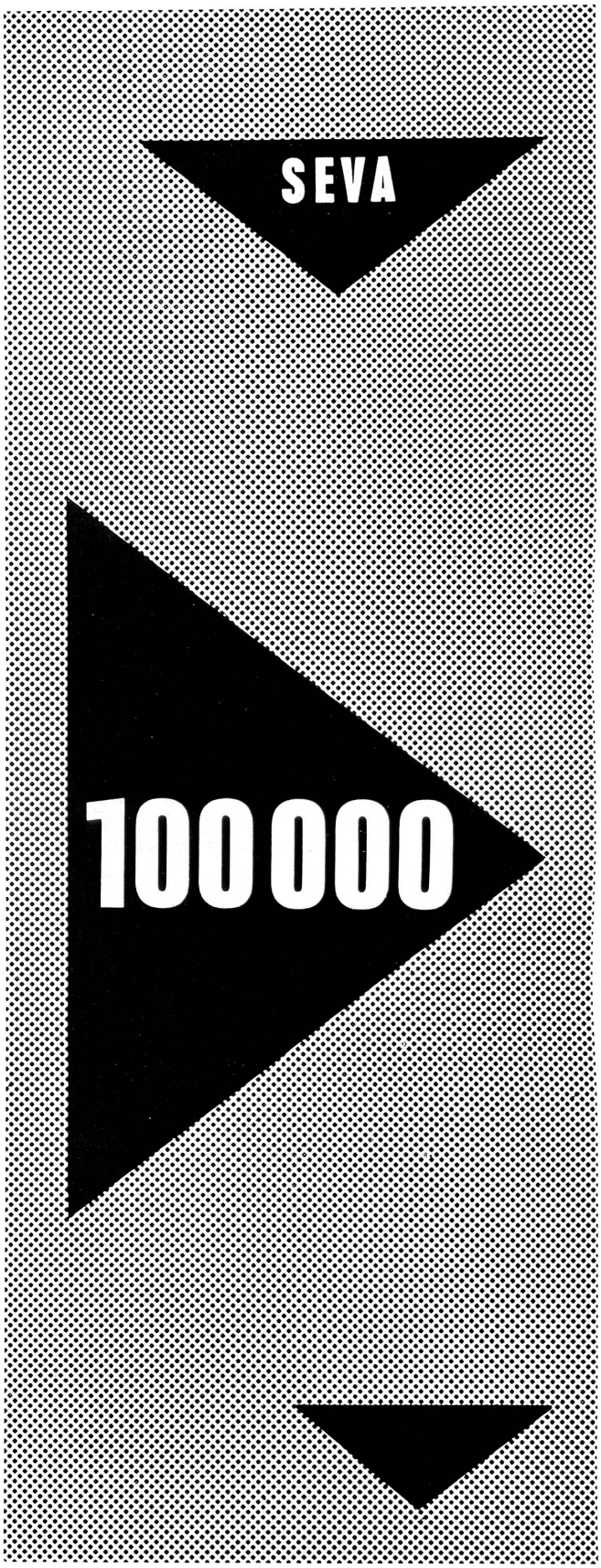

Haupttreffer Fr. 100 000

1 × 20 000 Fr.
1 × 10 000 Fr.
2 × 5 000 Fr.
usw.

41 140 Treffer im Gesamtwerte von 517 000.–

Serien sind besonders interessant

5 Lose Endzahlen 0–4 enthalten mindestens 1 Treffer
5 Lose Endzahlen 5–9 enthalten mindestens 1 Treffer
10 Lose Endzahlen 0–9 enthalten mindestens 2 Treffer

1 Los Fr. 5.– (die 5-Los-Serie Fr. 25.–, die 10-Los-Serie Fr. 50.–) plus 40 Rp. für Chargé-Porto auf Postcheckkonto III 10 026. Ziehungsliste in verschlossenem Brief 30 Rp., als Drucksache 20 Rp.
Adresse: SEVA-Lotterie, Bern, Tel. (031) 5 44 36. SEVA-Lose sind auch in Banken, an den Schaltern der Privatbahnstationen sowie in vielen Läden usw. zu haben.

Gros lots Frs 100 000

1 × 20 000 Frs
1 × 10 000 Frs
2 × 5 000 Frs
etc.

41 140 lots d'une valeur globale de 517 000.–

Les séries sont particulièrement intéressantes

5 billets chiffres finals 0–4 contiennent au moins 1 lot
5 billets chiffres finals 5–9 contiennent au moins 1 lot
10 billets chiffres finals 0–9 contiennent au moins 2 lots

1 billet Frs 5.– (la série de 5 billets Frs 25.–, la série de 10 billets Frs 50.–) plus 40 cts de port pour envoi recommandé, au compte de chèques postaux III 10 026. Liste de tirage sous pli fermé 30 cts, comme imprimé 20 cts. Adresse: Loterie SEVA, Berne, tél. (031) 5 44 36. Les billets SEVA sont aussi en vente dans les banques, aux guichets des chemins de fer privés, ainsi que dans de nombreux magasins, etc.

ZIEHUNG 2. JULI

TIRAGE 2 JUILLET

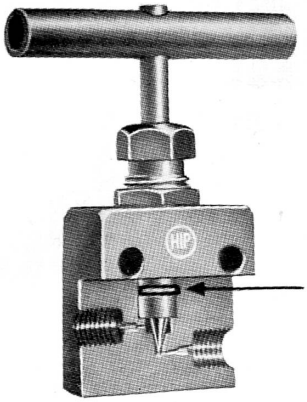

WEG
mit der altmodischen
Stopfbuchsen-Konstruktion

15 TONNEN
hält diese **PRP**

◂ **«O»-RING-DICHTUNG**

HIP & CO., ERIE-PA · Hochdruckventile

Seien Sie nicht das **VERSUCHSKANINCHEN**

NUR DIE

Precision Rubber Products
CORPORATION
Dayton **"O" Ring and Dyna-seal Specialists** *U.S.A.*
FBG. HOPITAL 35 NEUCHATEL TÉL. (038) 5 40 26

ist seit zwanzig Jahren im **Vordergrund**
des «O»-Ring-Abdichtungsverfahrens

Verlangen Sie unsere Fach- und technischen Angaben

Achtung! Das Ersetzen eines billigeren «O»-Ringes kostet mehr als ein Qualitäts-«O»-Ring

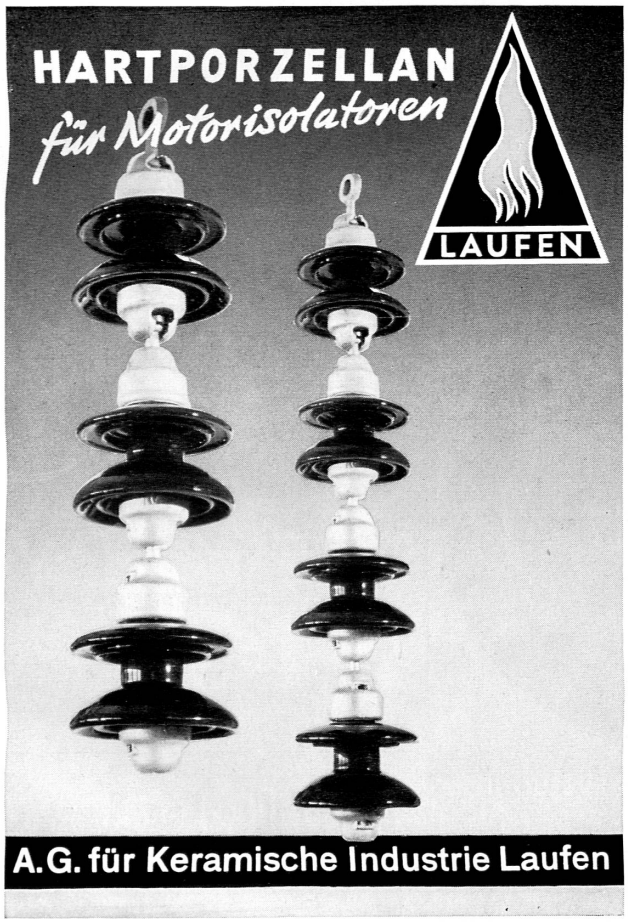

Kunsthaus Pro Arte Basel

am Blumenrain
Nähe
Hotel Drei Könige

Leitung:
Dr. J. Coulin

Gemälde
Antiquitäten
Wechselnde
Ausstellungen

J. Ulrich. Landschaft mit Viehherde. Helles Bild aus Ulrich's franz. Zeit, um 1825. Signiert.

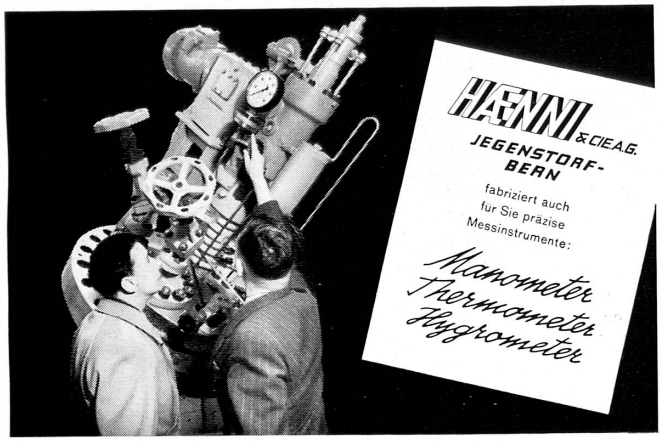

Die vertrauenswerte

rassig und gut
halbe Toscani

S.A. Rodolfo Pedroni, Chiasso

Qualität + Aroma

bis zum Schluss
ein Genuss

S.A. Rodolfo Pedroni, Chiasso