Zeitschrift: Die Schweiz = Suisse = Svizzera = Switzerland : offizielle Reisezeitschrift der Schweiz. Verkehrszentrale, der Schweizerischen Bundesbahnen, Privatbahnen ... [et al.]

Herausgeber: Schweizerische Verkehrszentrale

Band: 53 (1980)

Heft: 1: Baden bei Zürich

Rubrik: Veranstaltungen der kommenden Wochen = Manifestations des semaines prochaines

Nutzungsbedingungen

Die ETH-Bibliothek ist die Anbieterin der digitalisierten Zeitschriften auf E-Periodica. Sie besitzt keine Urheberrechte an den Zeitschriften und ist nicht verantwortlich für deren Inhalte. Die Rechte liegen in der Regel bei den Herausgebern beziehungsweise den externen Rechteinhabern. Das Veröffentlichen von Bildern in Print- und Online-Publikationen sowie auf Social Media-Kanälen oder Webseiten ist nur mit vorheriger Genehmigung der Rechteinhaber erlaubt. Mehr erfahren

Conditions d'utilisation

L'ETH Library est le fournisseur des revues numérisées. Elle ne détient aucun droit d'auteur sur les revues et n'est pas responsable de leur contenu. En règle générale, les droits sont détenus par les éditeurs ou les détenteurs de droits externes. La reproduction d'images dans des publications imprimées ou en ligne ainsi que sur des canaux de médias sociaux ou des sites web n'est autorisée qu'avec l'accord préalable des détenteurs des droits. En savoir plus

Terms of use

The ETH Library is the provider of the digitised journals. It does not own any copyrights to the journals and is not responsible for their content. The rights usually lie with the publishers or the external rights holders. Publishing images in print and online publications, as well as on social media channels or websites, is only permitted with the prior consent of the rights holders. Find out more

Download PDF: 02.07.2025

ETH-Bibliothek Zürich, E-Periodica, https://www.e-periodica.ch

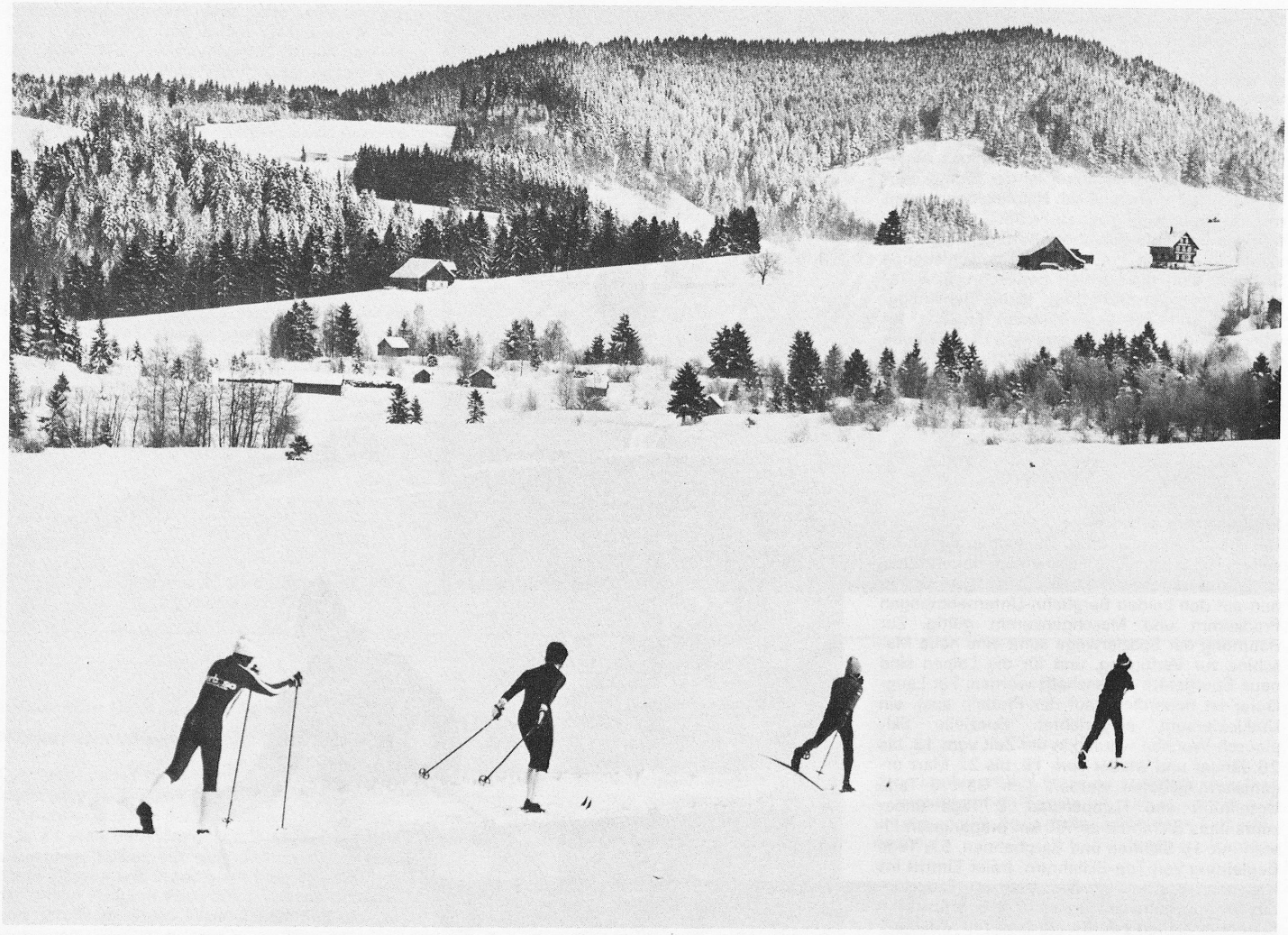

Bei Einsiedeln. Foto SVZ

Veranstaltungen der kommenden Wochen

Angaben ohne Gewähr Änderungen vorbehalten

Aarau

Jan.: bis 15. Kunsthaus: Weihnachtsausstellung Aargauer Künstler
11. Jan. «Tango» von Mrozek (Premiere) (weitere Aufführungen: 12., 16.–19., 23.–26., 30./31. Jan.)
11./12., 17.–19., 24.–26. Jan. Innerstadtbühne: «Nur Kinder, Küche, Kirche» von Dario Fo
13. Jan. Saalbau: Sonntagmorgenkonzert «Vindonissa Jazz Orchestra». – Innerstadtbühne: Treffpunkt Matinee «Kreativer Tanz»
17., 19. Jan. Stadtkirche: Sinfoniekonzerte. Leitung: Urs Voegelin. Solisten. Chor Kantonsschule Aarau
21. Jan. Saalbau: «Alle Reichtümer der Welt» von O'Neill
23. Jan. Saalbau: Klavierabend John Sivell
25. Jan. Kath. Kirche Peter und Paul: Orgelkonzert Herbert Baumann
30. Jan. Saalbau: Duo-Abend. Alexandre Magnin, Flöte, und Janos Tamas, Klavier. – Innerstadtbühne: «S'Unghüür», Kindertheater
31. Jan. Innerstadtbühne: «Hommage au Théâtre» mit Peter Wyssbrod. – Saalbau: «Così fan tutte», Oper von W. A. Mozart

Das ganze Jahr. Stadtmuseum «Alt-Aarau», Schlossplatz. – Aargauisches Museum für Natur- und Heimatkunde, Feerstr. 17. – Aarg. Kunsthaus, Rathausplatz

Adelboden

12./13. Jan. Curling: Gäste- und Clubturnier
18.–20. Jan. Curling: Schaffhauser Preise
21. Jan. FIS-Weltcup-Riesenslalom, Herren
25.–27. Jan. Curling: Frey's Preise, Seniorenturnier
25. Jan.–3. Feb. Bern-Gurten-Curlingwoche
28./29., 30./31. Jan. Curling: Guadalupi-Cup Open-air, Bremstechnik- und Bols-Cup
Feb./März. Jeden Samstag Gäste-Riesenslalom auf Tschentenalp
1.–3. Feb. Curling: Nevada-Cup und Challenge Champagne Krug
6. Feb. (prov.) Ski: Nachtschaufahren
9./10. Feb. Curling: Gästeturnier

Aegerital

18. Jan. Unterägeri: FC-Ball
25. Jan. Morgarten: Fasnachtsumzug. – Samariterball in der Chämihütte
26. Jan. Zigerhüttli-Riesenslalom / Sie-und-Er-Rennen. – Skichilbi
27. Jan. Ski: IO-Rennen beim Zigerhüttli
30. Jan. Oberägeri: Fischerball
1. Feb. Alosen: Maskenball
3. Feb. Finstersee: Freundschafts-Skirennen
4. Feb. Oberägeri: Ha-Mu-Ball
8. Feb. Skiball in der Chämihütte

Altdorf

12. Jan. Kellertheater: «Hommage du Théâtre» mit Peter Wyssbrod
19. Jan. Kellertheater: Folk-Rock-Band «Skibbereen»
25. Jan. Kellertheater: Piano-Jazz mit Leo Cuypers
26. Jan. Kellertheater: Osi Zimmermann, Cabaret
1. Feb. Kellertheater: «Astoria» mit H. P. Bleisch
2. Feb. Kellertheater: Puppentheater für Kinder
8. Feb. FEMU-Maskenball

Altstätten

Das ganze Jahr. Jeden Donnerstag Vieh- und Warenmarkt. – Sportzentrum GESA. – Hallenbad

Alt St. Johann

26. Jan. Nachtskispringen mit Fackelbeleuchtung «Mugglin-Cup». – Skichilbi
26., 30. Jan., 2. Feb. Theaterabende der Jungmannschaft
3. Feb. 11. Skiwanderung

Amden

19. Jan. Theateraufführung «Em Willi sini Frau»
27. Jan. Arvenbüel: Schneeplastik-Wettbewerb. – 22. Bärenfall-Derby: Abfahrt Damen und Herren, Ausscheidungsrennen für die Schweizer Meisterschaften, Konfrontationsrennen Interregion Ost
3. Feb. Skiakrobatik-Show

Amriswil

3. Feb. Evang. Kirchgemeindehaus: Konzert des Kindergärtnerinnenseminars Amriswil

Andermatt

17. Jan. Vollmondschlittenfahrt
18.–20. Jan. Jugendskirennen
20./21. Jan. 6. Schweiz. Coiffeur Langlaufmeisterschaften
2./3. Feb. Gotthardlauf der Geb Div 9
2.–9. Feb. Fitnesswoche
9./10. Feb. 6. Urschner Volksskilauf (Realp–Andermatt)

Manifestations des semaines prochaines

Cette liste n'engage pas la responsabilité de l'ONST Changements réservés

Appenzell

19. Jan. Jahreskonzert Bürgermusik Gonten
19./20., 26./27. Jan. Unterhaltungsabende
26. Jan. Konzert des Männer- und Frauenchors

Appenzellerland

12./13. Jan. Brülisau: Unterhaltungsabende
27. Jan. Gonten: 9. Volksskilauf
3. Feb. 47. Ebenalprennen (Riesenslalom)

Arbon

26. Jan. Unterhaltungsabend der Stadtmusik

Arenenberg

Das ganze Jahr. Napoleon-Museum

Arosa

Jan.–April. Jeden Freitag Skirennen für jedermann um den Aroser Schneepfeil
8. Jan.–8. April. Bergkirchli: Jeden Dienstag kommentiertes Orgelkonzert Hannes Meyer
11. Jan. Evang. Dorfkirche: Orgelkonzert
11.–13. Jan. Curling: Regionalmeisterschaft Ost
14./15. Jan. Curling: Gygi's Surprise
15./16. Jan. Ski: Weltcup Damen, Abfahrt und Slalom
16. Jan. Dia-Vortrag «Arosa im Sommer so herrlich wie im Winter»
16./17. Jan. Curling: Charly's Big Bazar
19./20. Jan. Curling: Clubmeisterschaften
20., 27. Jan. Aroser Pferderennen auf Schnee
21./22. Jan. Curling: Central-Cup
24./25. Jan. Curling: Schiesshorn-Cup
25. Jan. Evang. Dorfkirche: Liederabend
25./26. Jan. 24. Schweiz. PTT-Skimeisterschaften (Slalom, Riesenslalom, Langlauf)
27. Jan. Curling: Veteranentag
28./29. Jan. Curling: Godiva-Cup
30. Jan. Ski: Mondscheinfahrt für Gäste. – Dia-Vortrag «Arosa einst und jetzt»
31. Jan. Curling: Einzelmeisterschaft
1. Feb. Curling: Valsana Winter-Cup
2./3. Feb. 4. Aroser Pferdefahrturnier auf Schnee. – Curling: Holiday-Trophy
4./5. Feb. Curling: Friendship Trophy
6./7. Feb. Curling: Neuhaus-Cup
7. Feb. Kursaal: Blitzschachturnier
9./10. Feb. Curling: Village Trophy
10. Feb. 14. Aroser Langlauf für Damen und Herren

Arth-Goldau

Das ganze Jahr. Natur- und Tierpark Goldau

Ascona

Das ganze Jahr. Galleria Centro d'Arte: Mauricie Frido. – Galleria Casa Serodine: griechische und römische Skulpturen. – Centro culturale Beato P. Berno: Wechselausstellungen

Avenches

Toute l'année. Musée romain

Ayent-Anzère

31 janv.–2 fév. Ski: Championnats suisses de ski alpin (messieurs)

Baden

6.–30. Jan. Galerie im Trudelhaus: Maurice de Vlaminck, Grafiken
11. Jan. Kurtheater: «San Giovanni Battista», szenisches Oratorium von Alessandro Stradella. – Theater im Kornhaus: Premiere «Tango» von Slawomir Mrozek
13. Jan. Ref. Kirchgemeindehaus: Badener Barockkonzert
18. Jan. Kursaal: Konzert Stadtorchester Winterthur. Leitung: Ernst Schaerer. Solist: Roger Brügger, Klavier
19. Jan. Kurtheater: «Die Vögel», Komödie von Aristophanes
25. Jan. Musiksaal Margeläcker, Wettingen: Kammermusikkonzert. Aargauer Streichquartett und Instrumentalisten
26. Jan. Kurtheater: «Der aufhaltsame Aufstieg des Arturo Ui», Parabel von B. Brecht
27. Jan. Kath. Kirche: Kirchenkonzert. Solisten
2. Feb. Kurtheater: «Der Graf von Luxemburg», Operette von Franz Lehár
9. Feb. «En schöne Schock» (Bernhard-Theater, Zürich)

Das ganze Jahr. Kursaal: Nachmittags- und Abendkonzerte; Dancing, Bälle, Attraktionen, Boulespiel. – Garten-Thermalschwimmbad, täglich von 8–20 Uhr geöffnet. – Historisches Museum im Landvogteischloss (römische Sammlung)

Bad Ragaz

12., 19. Jan. Kursaal: Unterhaltungskonzerte Musikgesellschaft
16., 30. Jan. Kursaal: Unterhaltungsabende
20. Jan. Pardiel-Pizol: Skirennen JO-Cup Attenhofer
31. Jan., 7. Feb. Fasnachtsmaskenbälle

Bad Scuol

Jan.–April. Jede Woche Skischulrennen
12./13. Jan. Curling: Schäfli-Cup. – Skiclubrennen
16./17. Jan. Curling: Nebelspalter-Cup
19./20. Jan. Curling: Preis des Gastgewerbes
20. Jan. «Passlung», Volkslanglauf (Scuol–Martina)
23./24. Jan. Curling: Kurverein-Cup
26./27. Jan. Curling: Hermann-Funke/Milo-Bigler-Cup
30./31. Jan. Curling: St. Galler-Cup
2./3. Feb. Curling: Prix d'Art
3. Feb. «Hom Strom», alter Volksbrauch
5. Feb. Curling: Hom Strom Abendspiel
6./7. Feb. Curling: Chalzina-Cup
9./10. Feb. Curling: Lischana-Cup

Bad Tarasp-Vulpera

Jan.–März. Jeden Donnerstag Pro-Star-Skirennen
27. Jan. Sie-und-Er-Riesenslalom
1. Feb. 5-km-Nachtlanglauf

Basel

Konzerte und Theater

Jan.–Mai 1980. Basler Theater: Stadttheater und Komödie: Oper, Operette, Ballett, Schauspiel. – Théâtre «fauteuil», «Tabourettli» und Marionettentheater
Jan.–März. Leonhardskirche: Jeden Freitag Orgelkonzert
Jan./Feb. Fauteuil: Jeden Mittwoch und Samstag «Der Froschkönig», Dialektmärchen
Jan.: bis 12. Fauteuil: «En schöne Schock» (Bernhard-Theater, Zürich)
Jan.: bis 19. Tabourettli: Zauberschau Fred Bravour
11. Jan. Stadtcasino: Radio-Sinfonieorchester Basel. Leitung: Matthias Bamert. Kommentar: Friedhelm Döhl. Solisten
13. Jan. Dorfsaal Riehen: Klavierabend Paul Badura-Skoda. – Wenkenhof, Riehen: Musik der Klassik. – Stephanuskirche: Musik für Cello und Orgel
14. Jan. Pauluskirche: Basler Kammermusiker
15. Jan. Stadtcasino: Melos-Quartett. – Musik-Akademie: «Scherzi e Lamenti». – Stadttheater, Kleine Bühne: «Mensch Meier», Volksstück von X. Kroetz
15. Jan.–2. März. Fauteuil: «Fauteuil-Pfifferli 80», Fasnachtsunterhaltung
16. Jan. Marionetten-Theater: Märchenaufführung «D'Rägefee»
17./18. Jan. Stadtcasino: Basler Kammerorchester
19. Jan. Stadtcasino: Klavierabend Abdel-Rahman El-Bacha. – Tituskirche: Kammermusikabend
20. Jan. Volkshaus: Art Ensemble. – Münster: Chor- und Instrumentalmusik von J. S. Bach. – Stadttheater, Kleine Bühne: «Abgespielt» von I. Keuls. – Konzertsaal Riehen: Kammermusikabend U. und P. Zeugin
20., 27. Jan. Stadthaus: Liederabende. Kurt Widmer, Bariton. Rolf Mäser, Klavier
21. Jan. Stadtcasino: Konzert Ensemble Serenata
22./23. Jan. Münstersaal: Konzerte der Freunde alter Musik
23. Jan.–April. Marionetten-Theater: Jeden Mittwoch Märchenaufführung «Dr Zwärg Nase»
23. Jan.–2. Feb. Tabourettli: Cabaret Martin Rosenstiel
23./24. Jan. Stadtcasino: Sinfoniekonzerte. Leitung: Moshe Atzmon. Solisten
25. Jan. Stadtcasino: Collegium Musicum Basel. Solist: Justus Frantz, Klavier. – Musikakademie: Komponistenportrait Ernst Lévy
25./26. Jan., 8./9. Feb. Marionetten-Theater: «Astoria» von J. Soyfer
27. Jan. Martinskirche: Kammerkonzert. Leitung: R. Lorkovic. Solisten
28. Jan. Radio-Studio: Gitarrenrezital Reinbert Evers
29. Jan. Sinfoniekonzert. Leitung: Stanislaw Skrowaczewski. Solistin: Myriam Fried, Violine. – Kammermusik-Konzert Münchner Streichtrio
30./31. Jan. Stadtcasino: The King's Singers, englische Vokalmusik
1. Feb. Stadtcasino: Radio-Sinfonieorchester Basel. Leitung: Moshe Atzmon. Kommentar: Rudolf Kelterborn. – Konzerte am Petersplatz: Konzertante Musik für Oboe und Orgel
3. Feb. Margarethenkirche: Ensemble Galliarda, Basel. – Theodorskirche: Konzert Musica Viva. – Stadthaus: Sinfoniekonzert
4. Feb. Stadtcasino: Konzert Trio Ponti
5. Feb. Stadtcasino: Quartetto Italiano
6./7. Feb. Stadtcasino: Sinfoniekonzerte. Leitung: Moshe Atzmon
6.–9. Feb. Tabourettli: «Le Kaleidoscope»
8. Feb. Martinskirche: Konzert der Freunde alter Musik
9. Feb. Musikakademie: Musica Helvetica
10. Feb. Volkshaus: Virtuose und tänzerische Musik aus Europa und Brasilien. – Wenkenhof Riehen: Kammermusikkonzert

Ausstellungen und Messen

Jan.–31. Mai. Spielzeug- und Dorfmuseum Riehen: Sonderausstellung «Papier-Ornamentik»
Jan.–März. Schweizerisches Museum für Volkskunde: «Couleurstudenten in der Schweiz»
Jan.–29. März. Filmmuseum: Archäologie des Kinos
Jan.: bis 27. Kunstmuseum: «Das E.-L.-Kirchner-Haus, Davos»
11. Jan.–10. Feb. Gewerbemuseum: Basler Künstler Gesellschaft
20. Jan.–24. Feb. Kunsthalle: Ausstellungen «Man Ray» und «Neue Sachlichkeit»
29. Jan.–3. Feb. Mustermesse: Ausstellung «Schweizer Plakate eines Jahrgangs»
1.–4. Feb. Mustermesse: Schweizerische Orchideenschau
2. Feb. 9. Internationale Münzenbörse

Feste und Folklore

26. Jan. «Vogel Gryff», Kleinbasler Volksfest

Sport

25.–27. Jan. Hallentennis: Basler Meisterschaften
27. Jan. Eisschnellaufen: Langstreckenmeisterschaft
2./3. Feb. Eistanz: 9. Basler-Cup
9./10. Feb. Eisschnellaufen: Basler Meisterschaften

Das ganze Jahr. Kunstmuseum: eine der bedeutendsten Kunstsammlungen der Welt. Alte Meister: Konrad Witz, Niklaus Manuel, Holbein-Familie, Urs Graf. Moderne Malerei: Braque, Léger, Gris, Chagall, Klee, Picasso- und Giacometti-Saal, Kupferstichkabinett. – Historisches Museum: Gotische Skulpturen und Wandteppiche, Münsterschatz. – Kirschgarten: Wohnkultur des 18. Jahrhunderts. – Skulpturhalle: Ausstellung «Basel und die Akropolis». – Augustinergasse: Museum für Völkerkunde (reichhaltige Sammlungen aus Ozeanien und Altamerika, Textiliensammlung). Schweizerisches Museum für Volkskunde. Naturhistorisches Museum, Schweizerische Papierhistorische Sammlung. – Stadt- und Münstermuseum (Kleines Klingental): Skulpturen des Basler Münsters, Stadtmodelle und -ansichten. – Museum des Filmes. – Antikenmuseum: Kunstwerke aus der griechischen und römischen Antike. – Schweizerisches Spielzeugmuseum im Wettsteinhaus in Riehen. – Schweizerisches Pharmazie-Historisches Museum: Historische Apotheken und Laboratorien, Medikamente, Amulette. – Jüdisches Museum der Schweiz: Gegenstände jüdischen Kults. – Schweizerisches Sportmuseum: Geräte und Dokumente zur Geschichte der Leibesübungen. – Rheinhafen Kleinhüningen: «Unser Weg zum Meer.» Ausstellung über schweizerische Rhein- und Seeschiffahrt. – Römerhaus und Museum in Augst bei Basel. – Wechselausstellungen in Kunsthalle, Gewerbemuseum und Universitätsbibliothek. – Zoologischer Garten mit Vivarium, grösster Tiergarten der Schweiz. – Botanischer Garten. – Tiergarten Lange Erlen

Bassecourt

9 fév. Carnaval du Jura

Beatenberg

15.–17. Jan. Curling: Spengler-Cup
18. Jan. Nachtspringen auf der Beatusschanze
19./20. Jan. Ski: Ovo-Cup nordisch
27. Jan. Ski: JO-Rennen am Niederhorn
30. Jan. Schweizerisches Hota-Skirennen am Niederhorn
2./3. Feb. Curling: Matte-Cup
3. Feb. Humoristischer Eishockeymatch
9. Feb. Kongressaal: Hockey-Chilbi

Beckenried

19. Jan. Skichilbi auf Klewenalp
26. Jan. Cabaret Spritzehüsli
8. Feb. Beggo-Ball
9. Feb. Klewenalp: Ski-Derby «Klewen» (Abfahrt, Slalom)
10. Feb. Ski: Blauweiss-Slalom

Bellinzona

5 feb. Aula Magna, Scuole Nord: Concerto di Gregor Weichert, pianoforte

Tutto l'anno. Castel Montebello: Museo Civico. – Scuole sud: Galleria d'arte. – Ogni sabato: «Mercato Mostra» nel centro storico. – Palestra di roccia (Klettergarten) in regione San Paolo

Bergün

12./13., 27. Jan., 2./3. Feb. SBB-Ski- und Schlittelplauschfahrten ab Zürich, St. Gallen/Wil, Zürich
13.–27. Jan. Pauschalwochen «Von der Piste ins Hallenbad»
19./20. Jan. Curling: Aurora-Cup
20. Jan. Schülerskirennen
27. Jan. Schlittelrennen Preda-Bergün
10. Feb. Duo-Abend mit Agnes Byland, Violine und Meta Giacometti, Orgel. – Wintersportstafette

Klewenalp

1600 m ü. M., ob Beckenried / Vierwaldstättersee

Besuchen Sie unser neuerschlossenes Skigebiet Chälen/Aengi

Mit der Autobahn ins Skigebiet
über den N2-Anschluss Beckenried

Information: Klewenalpbahn
6375 Beckenried, Tel. 041 64 12 64
Autom. Wetter- und Schneebericht Tel. 041 64 33 33

Ausbildung in der Schweiz

Institution Anglo-Suisse Le Manoir

Ein seriöses internationales Töchterinstitut am Bielersee. Gründliche Ausbildung in Französisch, Englisch und andern Sprachen (offizielle Abschlussprüfungen). Audio-visuelle Lehrmethode, Sprachlabor, Handelsfächer, Haushalt, Allgemeinbildung.
Jahreskurs: April und September.
Ferienkurse: Juli und August (min. 4 Wochen)
Sommer- und Winteraufenthalt in Wengen.
Tennisplätze. Basket- und Volleyball.
Schwimmhalle, Sauna, Hallenbad.

Dir. G. und J. Voumard und Familie
Telefon 038 51 36 36
(schweizerisch-englische Familie)
2520 La Neuveville, 13–23, route de Neuchâtel

Bern

Konzerte und Theater

Jan.–Juni. Spielzeit des Stadttheaters (Oper, Operette, Schauspiel, Ballett), des Atelier-Theaters, des Kleintheaters, des Theaters «Die Rampe», des Theaters am Zytglogge, des Theaters am Käfigturm, des Zähringer Refugiums, der Mahogany Hall, der Pflegestätte für Musische Künste, des Kaffeetheaters und des Marionettentheaters
Jan.: bis 12. Theater am Käfigturm: «Der Herr Generaldirektor» (Bernhard-Theater, Zürich)
10./11. Jan. Casino: Sinfoniekonzerte BMG. Leitung: Charles Dutoit. Solist: Thomas Demenga, Violoncello
13. Jan. Stadttheater: Premiere «Wie es Euch gefällt», Komödie von W. Shakespeare
15. Jan. Casino: Wiener Symphoniker. Leitung: Gerd Albrecht. Solistin: Myriam Fried, Violine
16. Jan. Casino: Sinfoniekonzert. Leitung: Arthur Furer
18. Jan. Casino: Bruno Giuranna, Viola; Agathe Jaggi, Klavier
21. Jan. Casino: Solisten des Berner Sinfonieorchesters
22. Jan. Casino: Meisterzyklus, Pinchas Zukerman, Violine; Marc Neikrug, Klavier
24. Jan. Casino: Sinfoniekonzert. Leitung: Christof Escher. Solisten
25. Jan. Stadttheater: Premiere «San Giovanni Battista», szenisches Oratorium von Alessandro Stradella
31. Jan. Casino: Guarneri String Quartet
1., 3. Feb. Casino: «Die Schöpfung», Oratorium von J. Haydn
4. Feb. Casino: Moser Quartett
6. Feb. Atelier-Theater: Premiere «Die Gespenster», Schauspiel von H. Ibsen
7./8. Feb. Casino: Sinfoniekonzerte. Leitung: Witold Rowicki. Solisten: Alfons und Aloys Kontarsky, Klaviere

Ausstellungen und Messen

Jan.–Mitte Okt. Naturhistorisches Museum: Sonderausstellung «Wildbiologie und Wildphotographie»
Jan.–7. April. Historisches Museum: «Mit Johann Wäber in die Südsee»
Jan. PTT-Museum: Sonderausstellung «Jahr des Kindes»
Jan.: bis 15. Naturhistorisches Museum: Sonderausstellung «Vom Torfhund bis zum modernen Rassenhund»
Jan.: bis 19. Schweizerische Landesbibliothek: «Mobilisation und Aktivdienst 1939/40 im Spiegel archivischer Quellen»
1. Feb.–1. März. Gewerbemuseum: Ausstellung «Freilichtmuseum Ballenberg»

Sport

9. Feb. Boxen: Schweizer Meisterschaften (Final)

Biel/Bienne

Jan.–April. Stadttheater: Opern, Operetten, Schauspiele
11. Jan. Vereinssaal: Toprats, Rock und Blues
15. Jan. Capitole: «Les aiguilleurs» von B. Phelan
17. Jan. Gewerbeschule: «Der eingebildete Dokton», Farce von H. Weigel
18. Jan. Jugendzentrum: «Les Poireaux Lubriques»
19., 26. Jan. Konzertsaal: Unterhaltungsabende
22., 24., 27. Jan. Gewerbeschule: Bieler Spielleute
23. Jan. Gewerbeschule: Gastspiel Franz Hohler. – Kongresshaus: Sinfoniekonzert. Leitung: Jost Meier. Solist: Martin Christ, Klavier
2./3. Feb. Konzerte der Evangelischen Allianz
8. Feb. Gewerbeschule: Premiere «Rigoletto», Oper von Giuseppe Verdi

Das ganze Jahr. Museum Schwab, Seevorstadt 50: Museum für Ur- und Frühgeschichte (Petinesca). – Eidgenössische Turn- und Sportschule Magglingen: Ausbildungskurse für Sportlehrer(innen). Instruktions- und Leiterkurse sowie Ausbildungskurse der schweizerischen Turn- und Sportverbände

Braunwald

Siehe Glarnerland

Les Breuleux

9 fév. Salle des spectacles: «Au fond ... la tartine» (Théâtre Boulimie)

Brugg

Jan.: bis 13. Vindonissa-Museum: Zinnfigurenausstellung
20. Jan. Stadtkirche: Sinfoniekonzert. Leitung: Urs Voegelin. Solisten. Chor Kantonsschule Aarau

Das ganze Jahr. Täglich geöffnet: Vindonissa-Museum, Klosterkirche Königsfelden, Habsburg. – Stäbli-Stübli: Werke der Kunstmaler Stäbli, Anner, Müller, Giger

Brunnen

14. Jan. 1. Fasnachtstag

Bulle

13 janv. Eglise St-Pierre-aux-Liens: Concert d'orgue
19 janv. Aula: Trio de Berne
26 janv. Hôtel de Ville: Concert du Corps de musique
8 fév. Aula: Récital de piano Oswald Russell

Toute l'année. Musée gruérien. Arts populaires de la Gruyère, peinture ancienne et moderne. (Fermé dimanche matin et lundi)

Buochs

6. Jan.–19. Feb. Theateraufführung: «Dr Schulmeister vo Chnorzigen»
25. Jan. Älplertanz

Burgdorf

17. Jan. Casino-Theater: Fünf Einakter aus «Kammertheater» von J. Tardieu
24. Jan. Casino-Theater: Pablo Neruda, Poesie und Musik
31. Jan. Casino-Theater: «Die schöne Helena», Operette von Jacques Offenbach
3. Feb. Stadtkirche: Konzert Kammerorchester Burgdorf

Das ganze Jahr. Rathaus: Sammlung für Völkerkunde. – Museum im Schloss

Castelrotto TI

9.–11. Jan. Langlauf-Weltmeisterschaften

Celerina

2./3. Feb. Curling: Trofea Saluver
4. Feb. Marguns-Riesenslalom
6./7. Feb. Curling: Cresta Palace Gold-Cup
9./10. Feb. Curling: Nixdorf Computer Trophy

Charmey

15/16 janv. 4e Course internationale FIS (slalom)

Châtel-St-Denis

3 fév. Ecole secondaire de la Veveyse: Concert

La Chaux-de-Fonds

Concerts et théâtres

13 janv. Théâtre: «Les aiguilleurs» de Brian Phelan (Galas Karsenty-Herbert). – Salle paroissiale: Concert de musique de chambre
20 janv. Conservatoire: Musique des XVIIe et XVIIIe siècles
23 janv. Salle de musique: Philharmonia Hungarica. Direction: K. Koizumi. Soliste: Christa Romer, piano
27 janv. Salle de musique: Concert choral. Direction: Robert Faller
30 janv. Théâtre: «Attention fragile» (Théâtre actuel de Paris)
3 fév. Temple St-Jean: Concert de l'Orchestre de Prilly. Soliste: J. Schwarzenbach, orgue
4 fév. Théâtre: SIM, récital-spectacle
6 fév. Salle de musique: Concert du Trio Risler
10 fév. Théâtre: «Le Charlatan» de Robert Lamoureux

Expositions

12 janv.–13 fév. Le Manoir: Exposition Kolos-Vary
20 janv.–2 mars. Musée des beaux-arts: Exposition Novoa, peintures et sculptures

Fêtes et folklore

2 fév. La Sagne: Camp paysan

Toute l'année. Musée international d'horlogerie: «L'Homme et le temps.» – Musée d'histoire naturelle: Faune et flore du Haut-Jura et du Doubs; collections africaines; dioramas. – Musée des beaux-arts: Musée témoin de l'art de la seconde moitié du XXe siècle; art haut-neuchâtelois de Léopold Robert à Le Corbusier. – Musée d'histoire: Médailler, armurier, les événements de l'histoire neuchâteloise; meubles XVIIIe siècle. – Musée artisanal et paysan: Collections du Jura neuchâtelois. Exposition temporaire «La dentelle neuchâteloise». – Bibliothèque communale et Bibliothèque des Jeunes. – Vivarium. – Parc d'acclimatation du Bois du Petit-Château

Chexbres

19, 25/26 janv., 9 fév. Soirées et bals

Chur

Jan.: bis 13. Bündner Kunstmuseum: Weihnachtsausstellung Bündner Künstler
11./12., 30. Jan. Stadttheater: «Monsieur Chasse oder wie man Hasen jagt» von G. Feydeau
16. Jan. Stadttheater: «Schubertiade», Gastspiel Franz Hohler
18./19., 23. Jan. Stadttheater: «Die beiden Nachtwandler» von Nestroy
19./20. Jan. Kathedrale: Radio-Sinfonieorchester Basel/Bündner Singkreis. Leitung: Ernst Schweri
22. Jan. Stadttheater: Churer Kammeroper
25. Jan. Konzert-Studio 10: Cellorezital Kai Moser
26. Jan. Stadttheater: «Nicht zuhören, meine Damen» von Guitry
1. Feb. Stadttheater: Golden Gate Quartett
2. Feb. Arcas-Platz: Floh- und Gänggelimarkt
2., 6., 9. Feb. Stadttheater: «Der Damenkrieg». Kammer-Musical
Feb.: ab 5. Jeden Dienstag Stadtführungen im historischen Chur
7. Feb. Stadttheater: Camerata Zürich. Leitung: Räto Tschupp. Solistin: Verena Pfenninger, Klavier
8. Feb. Stadttheater: Alexander Roy London Ballett Theatre
9. Feb.–3. April. Bündner Kunstmuseum: Ausstellung Ernst Ludwig Kirchner

Das ganze Jahr. Bündner Kunsthaus: Werke von Angelika Kauffmann, Giovanni Segantini, Giovanni, Augusto und Alberto Giacometti, Ernst Ludwig Kirchner, Alois Carigiet usw. – Naturhistorisches und Nationalparkmuseum. – Dommuseum. – Rathaushalle: Sammlung edler Steine und Kristalle. – Kutschenfahrten

Crans-Montana

12/13 janv. Curling: Championnat de Crans
15/16 janv. Curling: Coupe Martini
19/20 janv. Curling: Challenge G. Dubois
22/23 janv. Curling: Coupe Pastis
25–27 janv. Ski et Curling: Skal-Cup
26/27 janv. Curling: Challenges «Whisky à gogo» et «La Cave»
27 janv. Ski de fond: Coupe Hôtel des Mélèzes
29/30 janv. Curling: Coupe Brûlefer
1–3 fév. Curling: Challenge Black and White
3 fév. Delta: Démonstration. – Ski de fond: Coupe Hôtel Miedzor
5/6 fév. Curling: Challenge Aïda
6 fév. Ski: Coupe Cisalpin
9 fév. Ski de fond: Coupe Aïda et St-Georges
9/10 fév. Curling: Challenge Robinson et Caveau
10 fév. Ski: Coupe Borghese

Davos

Jan.–13. April. Heimatmuseum Davos (geöffnet Mi, So, 16–18 Uhr)
Ab Anfang Jan. Skitourenwochen
6.–27. Jan. «Weisse Wochen» – Ski- und Langlaufpauschalen
11./12. Jan. Curling: Rössli-Preise
12. Jan. Eisenbahner-Langlauf
12./13. Jan. Curling: Derby-Trophy. – Eisschnellaufen: Schweizer Meisterschaften, Internationale Sprint-Wettbewerbe für Damen und Herren
13.–18. Jan. Internationaler Lawinenrettungskurs
13.–20. Jan. 10. Internationaler Pharmazeutischer Fortbildungskongress der Deutschen Bundesapothekerkammer
14.–18. Jan. Kongresszentrum: Meeting Technicon International
14./15. Jan. Curling: Beefeater-Cup
Ab Mitte Jan. Jeden Dienstag und Freitag Postauto-Ausflugsfahrten nach Davos-Monstein
15. Jan. Theater: «Die Kaktusblüte» von Barillet und Grédy
16./17. Jan. Curling: Belvedere-Cup
17. Jan. Kongresszentrum: Johannes Kobelt Quartett
18.–20. Jan. Curling: 30. Internationaler Bianchi-Cup
19./20., 25.–27. Jan. Eisschnellaufen: Internationale Sprint-Wettbewerbe (Damen/Herren)
19.–21. Jan. Eisschnellaufen: Ausscheidungen für die Olympischen Winterspiele
20. Jan. Kinder-Schlittfahrt, alter Davoser Brauch
20.–25. Jan. Kongresszentrum: Meeting «General Electric Europe»
21./22. Jan. Curling: Montana-Platte
21.–25. Jan. 3. Postcard-Kursus für holländische Ärzte
23./24. Jan. Curling: Hans-Fopp-Preise
26. Jan. 9. Fortbildungskurs für techn. Röntgenassistentinnen
26./27. Jan. 8. Nationales Eisstockturnier: Davoser Cup (Mannschaft) / Calanda-Cup (Einzel). – Curling: Des-Alpes-Schälle
29./30. Jan. Curling: Schweizerhof-Kanne
31. Jan./1. Feb. Curling: Teacher's-Cup
31. Jan.–9. Feb. 10th European Management Symposium
2./3. Feb. Curling: Seehof-Mungg
3. Feb. Volksschlittelrennen
5./6. Feb. Curling: Bols-Preise

9./10. Feb. Curling: Henkell-Trocken-Preise
10. Feb. Ski: 53. Parsenn-Derby, internationales Abfahrtsrennen

Delémont

1/2 fév. «Au fond ... la tartine» (Théâtre Boulimie)

Les Diablerets

Janv.–mars. Tous les vendredis: descentes aux flambeaux
12/13 janv. Ski: Triathlon national (fond, tir et slalom géant)
20 janv. Ski: Championnat des cheminots
21 janv. Ski: Championnat des boulangers
26 janv. Ski: Coupe romande, 4e slalom des Arolles
27 janv. Ski de fond: Grand fond 30 km
Fév. Festival «Musique et neige» (Concerts chaque dimanche)
2/3 fév. Curling: Tournoi cochon

Disentis

11. Jan., 8. Feb. Mondscheinabfahrten
16., 23., 30. Jan., 6. Feb. Gästelanglaufrennen
18. Jan. Klosterkirche: Konzert für Orgel und Trompete
19./20. Jan. Tennisturnier
8. Feb. Pfarrkirche: Orgelkonzert

Dornach (Goetheanum)

19. Jan. «Der Schuss von der Kanzel», Novelle von C. F. Meyer
20., 27. Jan. Eurythmie
26. Jan. Kammermusikkonzert

Einsiedeln

12. Jan. Winterkonzert
13. Jan. Albisstafette in Studen
14.–16. Jan. Internationale Pilgerführerkonferenz
18., 25. Jan., 1., 8. Feb. Maskenbälle
20. Jan. Globus-Volkslanglauf
26./27. Jan. 2. Egger Skilanglauf
2. Feb. Jubiläumsfest Goldmäuder
2./3. Feb. Biathlon: Schweizer Meisterschaften in Egg

Elgg

20. Jan. Ref. Kirche: Konzert Peter Lukas Graf, Flöte/Alice Jucker-Baumann, Orgel

Emmental

Jan./Feb. Winterkonzerte: Biglen: 12./13., 16., 19. Jan.; Konolfingen: 18./19. Jan.; Langnau: 24. Jan., 3. Feb.; Oberdiessbach: 20. Jan.; Zollbrück: 26./27., 30. Jan., 2. Feb. – Konzert- und Theateraufführungen: Konolfingen: 2./3. Feb.; Langnau: 12./13., 17., 19., 26./27., 30. Jan., 2. Feb.; Oberdiessbach: 2./3., 7., 9. Feb.; Ranflüh: 19. Jan.; Rüderswil: 12./13., 16. Jan.; Signau/Schüpbach: 26./27., 30. Jan., 2., 9. Feb.; Zäziwil: 12., 26./27. Jan., 2., 9./10. Feb.
24. Jan. Langnau: Kammermusikabend
26./27., 30. Jan., 2. Feb. Langnau: Jodlerabende
2., 6., 8./9. Feb. Langnau: Theateraufführungen
3. Feb. Langnau: Matinée Orchesterverein
9. Feb. Lauperswil: «Spinnet», Volksbrauch

Engelberg

11. Jan.–15. Feb. Jeden Freitag: Nachtschlitteln bei Fackelbeleuchtung
13. Jan., 3. Feb. Volksschlittelrennen
19./20., 23. Jan., 2./3. Feb. Curling: Hotel-Crystal-Trophy, Midnight-Cup, Europa-Möbel-Cup
25.–27. Jan. Skirennen der Anwälte und Richter
4. Feb. Eishockey-Plauschmatch
8., 14. Feb. MU-MA-BA, Musikmaskenbälle

Estavayer-le-Lac

Toute l'année. Musée: Archéologie lacustre, art populaire régional, collections d'armes anciennes, grenouilles naturalisées, collection des anciennes lanternes CFF

Flims

11.–13. Jan. Curling: Crystel-Trophy/Senioren-Cup
11.–20. Jan. Flimser Curlingwoche
12./13. Jan. Eidgenössische Turner-Ski-Tage
15.–17., 19./20. Jan. Curling: Segnes-Cup, 17. Basler Nadel
16. Jan., 9., 12. Feb. Gemeindesaal: «E fideli Tankstell»
20. Jan. Selva-Volksstaffellauf Sagogn
25./26. Jan. Wintermeisterschaften der Geb Div 12 (Ski, Langlauf)
25.–27., 29./30. Jan. Curling: Scua Glatsch, Gästeturnier
1. Feb. Gemeindesaal: Unterhaltungsabend
1.–3., 8.–10. Feb. Curling: VW-Cup, Flims-Inter-Trophy, Theo Joos Memorial Trophy
10. Feb. Schlittelrennen: 5. Foppa-Derby

Flumserberg

Jan.–März. Jeden Mittwoch Nachtskifahren, jeden Mittwoch und Donnerstag Gästeskirennen, jeden Freitag Kinderskirennen, jede Woche Skirennen
10.–13. Jan. Ski: 5. Alpine Schweizer Meisterschaft für Behinderte
13.–26. Jan. Skiplauschwochen
20. Jan. Volkslanglauf
25.–27. Jan. Norwegische Winterspiele
27. Jan. Prodalp-Riesenslalom

Frauenfeld

21. Jan. Frauenfelder Bächtelistag
Das ganze Jahr. Schloss: Historische Sammlung. – Luzernerhaus, Freie Strasse 24: Naturwissenschaftliche Sammlung. – Villa Sonnenberg, Ringstrasse 16: Kunstsammlung

Frenkendorf

2./3. Feb. Badminton: Schweizer Meisterschaften

Fribourg/Freiburg

11 janv. Université: Concert des Jeunesses musicales et du Trio Romand
15 janv. Capitole: «Chacun sa vérité» de Pirandello
17 janv. Capitole: «Au bal des chiens» de Remo Forlani
19 janv. Université: Concert «Los Jairas», musique bolivienne
21 janv. Université: Récital de Mme Bainvel, violon et R. Vignoles, piano
22 janv. Université: «Wie es euch gefällt» de Shakespeare
27 janv. Temple: Concert du dimanche. Direction: Théo Kapsopoulos. – Université: Concert choral
30 janv. Université: Concert de l'Orchestre de chambre de Lausanne. Direction: Armin Jordan. Soliste: Clara Bonaldi, violon
1er fév. Eglise St-Michel: Concert choral. Direction: Ph. Corboz
9 fév. Université: Concert de la Fanfare «La Concordia». Direction: Bernard Chenaux
10 fév. Capitole: «Le tout pour le tout» de Dorin
Toute l'année. Musée d'histoire naturelle (sauf le samedi et le dimanche matin). – Musée d'art et d'histoire (sauf le lundi): Peintures et sculptures du Xe au XXe siècle, vitraux, orfèvrerie médiévale. – Piscine couverte du Schönberg. – Jardin botanique

Genève

Concerts et théâtres
Janv.–mai. Saison du Grand-Théâtre, du Casino-Théâtre, du Théâtre de la Comédie, du Nouveau Théâtre de poche, du Théâtre de Carouge, du Théâtre de l'Atelier et du Théâtre Pitoëff
Janv.–9 fév. Théâtre de poche: «L'éventail du dey d'Alger», de Bengloan
7–12 janv. Casino-Théâtre: «Les aiguilleurs», de Brian Phelan (Galas Karsenty-Herbert)
11 janv. Centre des loisirs, Carouge: Francesca Solleville, chansons
12–31 janv. Théâtre des marionnettes: «Les trente bougies» (jeudi et samedi)
13 janv. Conservatoire: Duo A. Golovine, piano et J. Fortmann, violoncelle
14 janv. Conservatoire: Quatuor Allegri
15–18 janv. Théâtre de Carouge: Imitations Karl Valentin
15–19 janv. Comédie: «Attention fragile», comédie musicale de Ernotte et Tiber
16 janv. Victoria-Hall: Wiener Symphoniker. Direction: Gerd Albrecht. Soliste: Myriam Fried, violon
17 janv.–16 fév. Musée de l'Athénée: «Robespierre»
18 janv. Salle ERA, rue Ch-Bonnet 8: «Le Procès» de F. Kafka
18/19 janv. Salle Musica Antiqua: Trio de Luth français
19 janv. Victoria-Hall: Concert de l'Orchestre Philarmonique de Lorraine
20, 22, 25, 27, 29 janv., 1er fév. Grand-Théâtre: «Der fliegende Holländer», opéra romantique de Richard Wagner
21 janv. Conservatoire: Quatuor Varsovia
23 janv. Victoria-Hall: Concert symphonique de l'OSR. Direction: Horst Stein. Soliste: Siegfried Palm, violoncelle
24 janv. Grand-Théâtre: Récital Martti Talvela. Au piano: Ralph Gothoni
25/26 janv. Salle Musica Antiqua: Concert (œuvres inédites des fils de J. S. Bach)
27 janv. Conservatoire: Trio E. Fischer, violoncelle, J.-C. Hermenjat, flûte/F. Felgenhauer, piano
28 janv. Musée d'art et d'histoire: Récital Susanna Mildonian, harpe
30 janv. Victoria-Hall: Concert symphonique de l'OSR. Direction: Horst Stein. Soliste: Ilan Rogoff, piano
30 janv.–1er fév. Casino-Théâtre: Recitals SIM
30 janv.–23 fév. Comédie: «Hamlet» de Laforgue
31 janv. Conservatoire: Duo A. Pfister, violon et S. Benda, piano
3 fév. Salle ERA, rue Ch-Bonnet 8: Musique française
4–9 fév. Casino-Théâtre: «Le tout pour le tout» de Dorin
6 fév. Victoria-Hall: Concert symphonique de l'OSR. Direction: A. Jordan. Soliste: J.-B. Pommier, piano
7 fév. Victoria-Hall: Récital de piano Daniel Barenboim
9 fév. Victoria-Hall: Duo Pierre Fournier, violoncelle; Jean Fonda, piano
10 fév. Conservatoire: Récital de piano Vladimir Conta

Expositions et foires
Janv.–mars. Musée d'ethnographie: Exposition «La marmite Wayana»
19–27 janv. Palais des Expositions: 6e Salon International des véhicules utilitaires
Fév.–déc. Bibliotheca Bodmeriana, Cologny: Trésors de la Bodmeriana (manuscrits et premières éditions)
8–26 fév. Centre commercial de Balexert: «La Suisse et ses glaciers»

Sports
25–27 janv. Natation: 14e Championnats internationaux de Genève
Toute l'année. Musée d'art et d'histoire. – Cabinet des Estampes. – Salle de l'horlogerie. – Galerie Haute Epoque. – Musée d'Athénée. – Le Petit-Palais. – Bibliothèque publique et universitaire. – Collections Baur. – Institut et Musée Voltaire. – Musée des instruments anciens de musique. – Musée d'ethnographie (Afrique, Asie, Amérique, Océanie; poterie populaire) et Annexe de Conches. Exposition «Fer, cheval et maréchal» et «Le dernier tonnelier de Céligny». – Musée de l'histoire naturelle et Musée régional. – Conservatoire et Jardin botanique. – Bibliothèques municipales. – Musée de Genève de l'automobile, de la motocyclette et du cycle. – Cologny: Bibliotheca Bodmeriana

Glarnerland

Jan.–März. Kunsthaus Glarus: Glarner Amateur-Fotografen
Jan./Feb. Braunwald: Schlittelrennen für Einheimische und Gäste. – Curlingturniere
Jan.–3. Feb. «All-in»-Pauschalangebote
11. Jan. Kantonsschule Glarus: «Astoria», Puppentheater
12./13. Jan. Näfels: Rennwagenausstellung
13. Jan. Braunwald: Sie-und-Er-Skirennen. – Mollis: Abendmusik
20. Jan. Schwanden: Liedernachmittag von J. Streli
21. Jan. Kantonsschule Glarus: Pinchas Zukerman, Violine/Marc Neikrug, Klavier
23. Jan. Fridolinsheim, Glarus: «D'Rägefee», Puppentheater
Feb. Braunwald: Jeden Donnerstag Kinderskirennen
2., 9. Feb. Elm: Unterhaltungsabende
4. Feb. Ennenda: Kirchenkonzert
6. Feb. Näfels: Halbfinal der Schweizerischen Boxmeisterschaften 1980

Glattfelden

1. Feb. «En schöne Schock» (Bernhard-Theater, Zürich)

Göschenen

Das ganze Jahr. Verkehrsbüro: Bergkristallausstellung

Grandson

Toute l'année. Château de Grandson

Grindelwald

Jan.–März. Jeden Dienstag Eislaufparty, jeden Donnerstag Gästeskirennen, jeden Freitag Nachtskispringen mit Hot-Dog-Einlagen
11.–13. Jan. 5. Internationales Curlingturnier
12./13. Jan. Berner Oberländische Skimeisterschaften (nordisch)
25. Jan.–2. Feb. Eurovisions- und SRG-Skitage

Gstaad

Jan./Feb. Jeden Mittwoch: Fondue-Parties
Jan.–3. Feb. Pauschal-Ski- und Langlauf-Skiwochen «Fix-Fertig»
12./13. Jan. Curling: Scherz- und Veuve-Clicquot-Cup. – Kombiniertes Eggli-Skirennen
15./16. Jan. Curling: Nivada Uhren
18.–20. Jan. Berner Oberländer Skimeisterschaften, Alpin
19./20. Jan. Curling: Certina Uhren
26./27. Jan. Curling: Mortelsmans-Preise
1.–3. Feb. Curling: Gold-Cup
2. Feb. Volkslanglauf Gstaad-Château-d'Œx
6., 9./10. Feb. Curling: Mooswybli, Kronenbourg-Cup

Hasliberg

Siehe unter Meiringen-Hasliberg

Haute-Nendaz

26 janv. Ski: Concours de la Radio Télévision Suisse romande

Herisau

Das ganze Jahr. Jeden Freitag Vieh- und Warenmarkt

Herzogenbuchsee

20. Jan. Ref. Kirche: Schweizerisches Kammerorchester. Solist: Carlos Conrad, Violoncello

Hoch-Ybrig

Jan.–April. Jeden Samstag Riesenslalom: «Wer schlat dä Bescht?»
9. Feb.–2. März. Jeden Mittwoch Riesenslalom «Wer schlat dä Bescht?»

Interlaken

Jan.–März. Jede Woche Gästeskirennen
12. Jan. Schlosskeller: René Quellet, Pantomime
13. Jan. Habkern: Schild-Riesenslalom
26. Jan. Schlosskeller: «Tardien». – Jahreskonzert der Jugendmusik Unterseen
3. Feb. Sekundarschule: «Histoire du Soldat», Schauspiel von C. F. Ramuz
9. Feb. Unterhaltungsabend

Kandersteg

12. Jan. 30. Oeschinen-Riesenslalom
12./13. Jan. Curling: Open-Air-Regionalmeisterschaften
15./16. Jan. Curling: Rudolf-Cup
19./20. Jan. Winter-Mannschaftswettkämpfe Grenzdiv 5
27. Jan. Ski: 42. Standardrennen (Springen/Langlauf)
29. Jan. Gästeabend
1.–3. Feb. Curling: Schweizer Meisterschaft Open-air
3. Feb. 9. Volksskilauf
5. Feb. Eishockey: Plauschmatch Skilehrer–Wirte
7. Feb. Orgelkonzert mit R. P. Hunziker
10./11. Feb. Curling: Victoria/Adler-Cups

Klosters

12. Jan. Nationales Eisstockturnier
12./13. Jan. Curling: Albeina-Kanne
13.–17. Jan. 11. Drogisten-Skitage
17. Jan. Curling: Sandeman-Preis
19./20. Jan. Skiclubrennen
20. Jan. Curling: Emil Toggenburger-Cup
26./27. Jan. Eisstockschiessen: Grümpelturniere
27. Jan. Curling: Elmer-Citro-Cup
27. Jan., 2. Feb. Kinderschlittenfahrten
2./3. Feb. Mondscheinschlittelrennen
6. Feb. Ski: Grümpelrennen
9. Feb. 3. Volksstaffellauf
10. Feb. 11. Volkslanglauf

Küssnacht am Rigi

1. Feb. 1. Fasnachtstag
7. Feb. Kinderfasnachtsumzug und Maskenbälle
10. Feb. Sennenkilbi

Laax

19./20. Jan. Ski: Zürcher Hochschulmeisterschaften
22.–26. Jan. 54. Internationales FIS-SAS-Skirennen

Langenthal

15. Jan. Stadttheater: «Stauffer Bern», Schauspiel von Herbert Meier

22. Jan. Stadttheater: «Ehekarussel», Komödie von Leslie Stevens
23. Jan. Stadttheater: Long Valley Jazz-Band
30. Jan. Stadttheater: «Die verkaufte Braut» von Friedrich Smetana
31. Jan. Warschauer Streichquartett
2. Feb. «En schöne Schock» (Bernhard-Theater, Zürich)
9. Feb. Stadttheater: «Die selige Edwina Black», Kriminalstück von William Dinner

Lausanne

Concerts et théâtre

Janv.–mars. Saison du Théâtre municipal, du Théâtre de Beaulieu, du Théâtre de Vidy et du Théâtre des Faux-Nez
8–12 janv. Théâtre Les trois coups: «Les beaux exemples» de J. M. Lorétan
10–16 janv. Cabaret-Théâtre des Faux-Nez: Récital Patrik Font et Philippe Val
14 janv. Théâtre de Beaulieu: Concert symphonique de l'OCL. Direction: Charles Dutoit. Soliste: Franco Gulli, violon
15 janv. Ecole polytechnique: Concert Allegri String Quartet
15–19 janv. Théâtre Les trois coups: «Alerte musique de femme» de D. Wehrli
15 janv.–16 fév. Théâtre La Passerelle-Vidy: «Au malheur des dames»
17 janv. Palais de Beaulieu: Wiener Symphoniker. Direction: Gerd Albrecht. Soliste: Myriam Fried, violon
17–20 janv. Théâtre municipal: «Les aiguilleurs» de Brian Phelan (Galas Karsenty-Herbert)
17–23 janv. Cabaret-Théâtre des Faux-Nez: Récital Jean Moiziard
18 janv. Maison pulliérane: Concert Trio di Trieste
20 janv., 3 fév. Théâtre municipal: Concerts populaires de l'OCL
22–26 janv. Théâtre Les trois coups: «L'Essai Glapion» de J. Audiberti
22 janv.–9 fév. Théâtre Boulimie: «Cabaret Chaud 7»
24 janv. Théâtre de Beaulieu: Concert symphonique de l'OSR. Direction: Horst Stein. Soliste: Siegfried Palm, violoncelle
24–30 janv. Cabaret-Théâtre des Faux-Nez: Récital Gilbert Lafaille
28 janv. Théâtre de Beaulieu: Concert symphonique de l'OCL. Direction: Armin Jordan. Soliste: Paul Tortelier, violoncelle
29 janv. Maison pulliérane: Concert Guarneri String Quartet, New York
31 janv. Théâtre de Beaulieu: Concert symphonique de l'OSR. Direction: Horst Stein. Soliste: Ilan Rogoff, piano
31 janv.–3 fév. Théâtre municipal: «Le tout pour le tout» de F. Dorin (Galas Karsenty-Herbert)
31 janv.–6 fév. Cabaret-Théâtre des Faux-Nez: Récital Jacques Hustin
5–9 fév. Théâtre Les trois coups: «Le Prix» de A. Miller
7 fév. Aula de l'Ecole polytechnique: Concert «Cycle Bach»
7–13 fév. Cabaret-Théâtre des Faux-Nez: Récital Alfredo Dominguez

Expositions et foires

Janv.–10 fév. Musée des arts décoratifs: «Costumes, bijoux et masques de Roumanie»
Janv.: jusqu'au 13. Château de Beaulieu: Exposition de dessins Aloïs Wey
11–26 janv. Lyceum-Club: Exposition de photographies Dominique Doumont
22 janv.–23 mars. Collection de l'art brut: Exposition de dessins et textes Jules Doudin

Sports

12/13 janv. Curling: 3e tournoi dames
19/20 janv. Curling: 6e Junior's Trophy
25–27 janv. Curling: Championnat mixte, région ouest
2/3 fév. Curling: Coupe Bovard

Divers

26 janv. Epalinges: Soirée annuelle des majorettes de Lausanne avec spectacle de variétés
30 janv.–3 fév. Palais de Beaulieu: Concours international pour jeunes danseurs, «Prix de Lausanne 80»

Lausen

3. Feb. Rad: Internationales Querfeldein-Rennen

Lauterbrunnen

27. Jan. Infernorennen
3. Feb. Volksskiwandertag

Lenk

12./13. Jan. 10. Internationales Schlittenhunderennen
17., 24. Jan. Theateraufführungen
23.–27. Jan. Ski: Schweizer Meisterschaften (nordisch)
26./27. Jan. Curling: Bühlbergstein
28. Jan. Konzert Golden Gate Quartett
1.–3. Feb. Winterwettkämpfe Feld Div 3

Lenzerheide-Valbella

Jan.–10. April. Jeden Donnerstag «Rothorn-Star»-Skirennen und Gästelanglauf. – Jeden Mittwoch, Donnerstag und Freitag Kinderskirennen
Jan.–9. April. Jeden Mittwoch Chämihüttenabend auf Scharmoin
Jan.–8. März. Jeden Samstag Langlaufrennen
Jan./Feb. Jede 2. Woche Volksschlittelrennen
12. Jan. Ski: Internationaler Zahntechniker Labor-Skicup
12./13. Jan. Curling: Golden-Cup/Lai Trophy
12., 20. Jan., 6. Feb. Ski: Handicap-Rennen
15./16. Jan. Curling: Leroi Trophy
15., 29. Jan. Gästeschlittelrennen
16. Jan. Curling: Dutch-Cup
17. Jan. Obervaz: Zauberkünstler Ray Marco/Myckei Delf. – Curling: Surprise Competition
19./20. Jan. Curling: Preis von Lenzerheide und Terra Grischuna-Cup/Niko-Cup
22./23. Jan. Curling: Sportkommissions-Cup
24. Jan. Curling: Damenpreis
26./27. Jan. Curling: Posthotel-Vallbella Inn Trophy, Toni-Cup. – 24-Stunden-Staffellanglauf
27. Jan. Evang. Kirche: Konzert Quintett Baroque Strings
29./30. Jan. Curling: Inter-Cup/Calanda Nachtturnier
30. Jan. 12. Volks-Nachtlanglauf
2. Feb. Skiclubrennen
2./3. Feb. Curling: Valbella Kanne/Roederer-Trophy/Brabant-Cup
9./10. Feb. Curling: Romana Capricorn/Planoiras-Cup

Leukerbad

12./13. Jan. Ski: Oberwalliser JO-Meisterschaften. – Curling: Hotel- und Bädergesellschaft-Cup
16./17. Jan. Curling: Cup Hokovith
23./24. Jan. Curling: Cup Freddy Knie
18.–20. Jan. Curling: Regionale Damenmeisterschaften
26. Jan. Regionaler Nachtslalom 1900
6./7. Feb. Curling: Holzkannen-Cup
9./10. Feb. Curling: Cup der Banken von Leukerbad

Leysin

11–13 janv. Patinage artistique: Championnat suisse B
12/13 janv. Ski: Championnats romands PTT
19–21, 27/28 janv. Curling: Coupes Central-Résidence
26/27 janv. Ski: Concours Swissair

Locarno

Jan.–April. Theatersaison der Theatergemeinschaft Tessin
Jan.–März. Concerti invernali di Locarno
23. Jan. Casino-Kursaal: «Die acht Millionäre», Kriminalkomödie von R. Thomas
8. Feb. Sala Congressi, Muralto: «Cette voie du cœur qui seule au cœur arrive»
Das ganze Jahr. Casino-Kursaal: Theater, Dancing, Variété, Boule, Kunstausstellungen

Le Locle

30 janv. Temple: récital de piano Richard Goode
Toute l'année. Musée des beaux-arts. – Musée historique. – Musée d'horlogerie au Château des Monts: Histoire de la mesure du temps, Collection des automates Maurice Sandoz, etc. – Musée Alexandre Girod: Peintures, meubles, etc., du peintre loclois XIXe siècle. – Bibliothèque communale et bibliothèque des jeunes

Lötschental

10. Feb. Blatten: 1. Lötschentaler Volksskilauf

Lugano

Janv.–29 mars. Villa Ciani: Exposition de tableaux d'artistes tessinois
14 janv. Auditoire RSI: Concert de chambre de l'Orchestre de la RSI
21 janv. Palais des congrès: Philarmonia Hungarica. Direction: K. Koizumi. Soliste: Christa Romer, piano
24, 28 janv., 7 fév. Auditoire RSI: Concert de chambre de l'Orchestre de la RSI
29/30 janv. Théâtre Apollo: «Candidato al Parlamento» de Flaubert
5/6 fév. Théâtre Apollo: «Il vizietto» de J. Poiret
Toute l'année. Casino et Théâtre-Kursaal: Théâtre, variétés, dancing, boule. – «Lugano sur mesure», arrangements forfaitaires

Lungern

28.–31 Jan. Langlaufkurs
Das ganze Jahr. Jeden Sonntagmorgen Frühschoppenkonzert. – Jeden Sonntagnachmittag «Muisig-Stubätä»

Luzern

Konzerte und Theater

Jan.–Mai. Spielzeit des Stadttheaters: Oper, Operette, Schauspiel, und des Kleintheaters
23. Jan. Stadttheater: Premiere «Idomeneo», Oper von W. A. Mozart
31. Jan. Stadttheater: Premiere Ballett-Studio 80
2. Feb. Lukaskirche: Orgelkonzert
7. Feb. Kunsthaus: Sinfoniekonzert. Leitung: Ulrich Meyer. Solist: Frédéric Lodéon, Violoncello

Ausstellungen und Messen

Jan.–Mai. Verkehrshaus: Sonderausstellung «Flugboote»

Kunsthandel Museen und Antiquitäten

Ausstellungen im Helmhaus, Zürich

Öffnungszeiten: Di–So 10–18 Uhr.
Do auch 20–22 Uhr. Mo geschlossen.

12. Januar bis 17. Februar 1980

Adolph Appia
(1862–1928)
Schweizer Bühnengestalter

(eine Ausstellung der Pro Helvetia)

Winterthur – Stadt der Museen

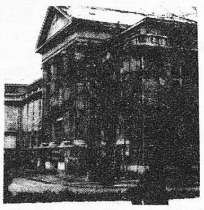

Kunstmuseum Winterthur

Kunstmuseum (Museumstrasse) Gemäldesammlung aus neuerer und neuester Zeit, Münzkabinett, naturwissenschaftliche Sammlungen
Stiftung Oskar Reinhart (Stadthausstrasse) Deutsche, österreichische und schweizerische Maler des 19. und 20. Jh.
Sammlung Oskar Reinhart «Am Römerholz» Alte Meister und französische Kunst des 19. Jahrhunderts
Sammlung Briner (Rathaus, Marktgasse) Deutsche und holländische Kleinmeister
Uhrensammlung Kellenberger (Rathaus, Marktgasse) Uhren aus allen Zeitaltern und Weltgegenden
Museum Lindengut (Römerstrasse) Wohnkultur des 18. Jahrhunderts
Schlösser Hegi, Mörsburg, Wülflingen Historische Sammlungen und Öfen
Gewerbemuseum (Kirchplatz) Wechselnde kunstgewerbliche Ausstellungen

Edouard Manet, «Au café», 1878

Sammlung Oskar Reinhart

«Am Römerholz»
Haldenstrasse 95
8400 Winterthur
Tel. 052 234 121

geöffnet
täglich 10–16 Uhr,
Montag geschlossen

Ehemalige Privatsammlung von Dr. h. c. Oskar Reinhart, die als Schenkung an die Eidgenossenschaft seit 1970 öffentlich zugänglich ist.

Alte Meister (Cranach, Bruegel, Grünewald, Holbein u. a.) – Französische Malerei von Poussin, Corot, Daumier bis Cézanne

Jan.–7. April. Naturmuseum: «Einheimische Raubtiere»
Jan.: bis 13. Kunstmuseum: Weihnachtsausstellung Innerschweizer Künstler. – Kunstmuseum: «Mark Boyle», Schweizer Serie

Internationale Kongresse
24.–26. Jan. Kunsthaus: Internationales Symposium für Orthopädie

Malleray
8 fév. Salle communale: «Au fond... la tartine» (Théâtre Boulimie)

Les Marécottes
2 fév. Soirée Troupes scoutes

Martigny
Toute l'année. Musée archéologique gallo-romain d'Octodure, fondation Pierre Gianadda, rue du Forum, ouvert tous les jours sauf le lundi

Meiringen-Hasliberg
7. Jan.–28. April. Pauschalarrangements für Skifahrer
18.–20. Jan. Ski: VBSC-Meisterschaften
1.–3. Feb. Ski: Berner Uni-Meisterschaften

Melchsee-Frutt
12./13. Jan. Curling: Reinhard-Cup
9./10. Feb. Curling: Pizokel-Cup

Moléson-Village
26 janv., 3 fév. Joux: Slaloms
2/3 fév. Vudalla: Concours de ski-bob

Montana
Voir sous Crans-Montana

Montreux
Toute l'année. Château de Chillon. – Rochers-de-Naye: Jardin alpin

Morges
Toute l'année. Musée Alexis Forel: Mobilier du XVIe au XVIIe siècle, gravures, verrerie, porcelaines, poupées et jouets (ouvert les après-midi, sauf le lundi). – Château de Morges: Musée militaire vaudois

Moutier
6 fév. Halle de gymnastique: «Au fond... la tartine» (Théâtre Boulimie)

Münchenbuchsee
26. Jan. Faustball: Länderspiel Schweiz–Bundesrepublik Deutschland (BRD)

Mürren
8. Jan.–1. April. Rest. Taverne: Unterhaltungsabende
12./13. Jan. 4. Internationales Eisstockturnier
15./16. Jan. Curling: 32. Kurvereins-Kanne
17., 24. Jan., 7. Feb. Je-Ka-Mi-Eisstockschiessen
18. Jan., 8. Feb. Heimatabende
19./20. Jan. Curling: 18. Adolf-von-Allmen-Cup
22./23. Jan. Curling: 17. President's Trophy
26. Jan. 37. Inferno-Umzug
26./27. Jan. Curling: 25. Ice-men's-Cup
27. Jan. Ski: 38. Internationales Inferno-Rennen. – 7. Sir-Arnold-Lunn-Cup. – 2. Inferno-Arlberg-Kandahar-Trophy
29./30. Jan. Curling: 24. Silver-Broom
30. Jan. Ski: Fuchsjagd
31. Jan. Ski: Fackelslalom
2. Feb. Schlittelrennen Mürren–Gimmelwald
2./3. Feb. Curling: 20. Jungfrau-Cup
5./6. Feb. Curling: 43. Bols-Cup
9./10. Feb. Curling: 7. Münzen-Cup

Murten
12. Jan. Hylaritag
13. Jan. Schweizer Meisterschaften Radquerfeldein
26. Jan. Konzert Stadtmusik
3./4. Feb. Konzert Gemischter Chor Galmiz
Das ganze Jahr. Historisches Museum in der alten Stadtmühle (montags geschlossen, ausser an Feiertagen)

Muttenz
31. Jan. Arbogastkirche: Kammermusikabend U. und P. Zeugin
6. Feb. «En schöne Schock» (Bernhard-Theater, Zürich)

Neuchâtel
Concerts et théâtres
Janv.–mi-juin. Tous les vendredis: «Cabaret du Pommier», spectacle
12 janv. Hôtel de Ville: Concert de musique de chambre
12, 19 janv. Théâtre: «La noce chez les petits bourgeois» de B. Brecht
13 janv. Temple de Cortaillod: Concert du Quatuor Ravanastron. – Eglise St-Martin: Concert M. C. Huguenin, orgue et C. Surdez, trompette
16 janv. Théâtre: «Le malentendu» d'Albert Camus
19 janv. Temple du Bas: Concert de l'Orchestre symphonique neuchâtelois. Direction: Théo Loosli
20 janv. Lyceum-Club: June Pantillon, piano/Jan Dobrzelewski, violon
29 janv. Temple du Bas: Concert par l'Orchestre de chambre de Lausanne. Direction: Armin Jordan. Soliste: Clara Bonaldi, violon
30 janv. Théâtre: «Abraham et Samuel» de Victor Haïm
3 fév. Lyceum-Club: Concert par Marie-Hélène Dupard, soprano/Janine Gaudibert, piano
6 fév. Temple du Bas: Spectacle SIM
10 fév. Temple de Cortaillod: Concert par Monique Treuthardt, flûte à bec/Marcel Treuthardt, luth/Claude Pahud, orgue

Expositions
Janv.: jusqu'au 15. Galerie Jonas, Cortaillod: Sydney-Thomas Gubermann, peintures et acryl sur papier
Janv.: jusqu'au 20. Galerie Ditesheim: Exposition Tal Coat, dessins et aquarelles. – Ateliers Sylvagnins, Grand Savagnier: Exposition rétrospective Claude Alleman, dessins et peintures
18 janv.–24 fév. Galerie 2016: Exposition Michel Terrapon, gravures
26 janv.–24 fév. Galerie Ditesheim: Exposition Wolf, peintures
2–24 fév. Musée des beaux-arts: Exposition Jean Bréant, peintures
Toute l'année. Musée d'art et d'histoire (le premier dimanche de chaque mois): Démonstration des automates Jaquet-Droz. – Musée d'ethnographie. – Musée d'histoire naturelle. – Musée d'archéologie. – Jazzland: tous les soirs concerts de jazz (sauf le dimanche)

La Neuveville
31 janv. Cave de la Cour de Berne: «Au fond... la tartine» (Théâtre Boulimie)

Niederlenz
20. Jan. Internationales Rad-Querfeldeinrennen

Nyon
21 janv., 4 fév. Aula: Concerts des Jeunesses musicales
7 fév. Aula: «Du vent dans les branches de sassafras» de René Obaldia (Artistes associés de Lausanne)
Toute l'année. Château de Nyon: Musée historique et des porcelaines (fermé le lundi et le dimanche matin). – Maison du Léman: Navigation à voile, à vapeur et à moteur, pêche, faune et flore. Climat et géographie. F. A. Forel, limnologue. – Collection Abraham Hermanjat (peintures)

Oberhofen
2. Feb. Unterhaltungsabend des Männerchors und der Musikgesellschaft

Oftringen
2. Feb. Internationales Rad-Querfeldein

Olten
14. Jan. Stadttheater: «Schubert-Abend», Cabaret mit Franz Hohler
16. Jan. Stadttheater: «Der eingebildete Doktor» von H. Weigel
22. Jan. Konzertsaal: Konzert Ensemble Musica Orphea, Basel

Orbe
25/26, 31 janv., 2, 8 fév. «L'Ile des Esclaves» de Marivaux
25/26 janv., 1/2, 7 fév. «L'Ile de la Raison», spectacle
30 janv. Temple: Trio Liardet, musique classique
9 fév. Théâtre de chambre de Michel Vinaver

Pontresina
6. Jan.–10. Feb. Pauschal-Ski-und-Langlaufwochen
12./13. Jan. Curling: Charlie-Cup
13. Jan. Schlitteda Engiadinaisa
15./16. Jan. Curling: Frank-Muff-Turnier
18./19. Jan. Curling: Noris-Isar Preis
19. Jan. Roseg-Veteranenlanglauf
21./22. Jan. Curling: Gästeturnier «Eichhörnchen Trophy»
23. Jan., 6. Feb. Fackelabfahrten und Ski-Show
23./24. Jan. Curling: Veteranenturnier Jakob Hitz Memorial
26./27. Jan. Curling: Kronenhof-Cup
29./30. Jan. Curling: Rhein-Düssel-Gold-Cup
30. Jan. Mondscheinfahrt auf Diavolezza
31. Jan. Mondscheinlanglauf
1. Feb. Mondscheinschlittenfahrt
2./3. Feb. Curling: Coppa Triacca und Village-Inter Doppel-Cup
6./7. Feb. Curling: Merry-Film Trophy
8. Feb. Gemeindesaal: Gastspiel Theater 58, Zürich
9./10. Feb. Curling: Engadiner Schülermeisterschaften

Porrentruy
17 janv. Spectacle Maiakovsky
2 fév. Concert Fanfare municipale
7 fév. Salle des Jésuites: «Au fond... la tartine» (Théâtre Boulimie)
9 fév. Soirée de l'Avenir. – Concert du «Männerchor»

Rapperswil
Jan./Feb. Schloss: Polenmuseum (sonntags geöffnet)
13. Jan. Evang. Kirche: Orgelkonzert M.-U. Brunner
17. Jan. Rittersaal: Schlosskonzert Neues Zürcher Quartett
19. Jan. Rittersaal: Kabarett Ojo (Lation-Jazz)
1. Feb. Kath. Stadtkirche: Orgelkonzert
2., 9. Feb. Fasnachtsbälle
10. Feb. Kinder-Fasnachtsumzug
Das ganze Jahr. Pfäffikon SZ: Seedamm-Kulturzentrum. – Alpamare

Renens
4 fév. Salle de spectacles: Quatuor des concerts de l'Ouest

Rheinfelden
1980. 850 Jahre Rheinfelden. Älteste Zähringerstadt der Schweiz
3. Feb. Eislauffest
9. Feb. Jubiläums-Maskenball
10. Feb. Fasnachtsumzug

Rigi
Jan. Täglich Unterhaltung mit dem Trio Varadi auf Rigi Kaltbad
12. Jan. Eisstockschiessen: Rigi-First-Cup. – Langlauf-Grümpelrennen
12./13. Jan. Curling: Royal-Sport-Trophy
13. Jan. Kaltbad: Rot-Blau-Riesenslalom
19.–27. Jan. Kaltbad: Curling-Woche um Bols-Cup, Theo Klopfe-Preis, Britt Vase, Carpano-Cup
26./27. Jan. Staffel: 25. Schweizerisches Kolpingskirennen
27. Jan. Staffel: 34. Rigi-Derby der Eisenbahner
2. Feb. Staffel: Jugendskitag
2./3. Feb. Kaltbad: Curlingturnier
3. Feb. Klösterli: 34. Eisenbahner-Rigi-Derby
8./9. Feb. Kaltbad: Schneeskulpturen-Wettbewerb
9. Feb. Staffel: Skichilbi

Romanshorn
13. Jan. Bodansaal: Konzert des Bodensee-Symphonie-Orchesters. Leitung: Tamas Sulyok. Solistin: Bettina Löns, Flöte
30. Jan. Bodansaal: «Eines Tages Reise in der Nacht» von E. O'Neill (Theater 58, Zürich)
Das ganze Jahr. Jeden Freitag und Samstag Flohmarkt

Romont
12 janv. Hôtel de Ville: Cabaret Chaud 7
2 fév. Hôtel de Ville: «Au fil du temps»
8 fév. Ecole secondaire: Concert de l'Orchestre des Jeunesses musicales de Fribourg
9 fév. Hôtel de Ville: «Du vent dans les branches de Sassafras» de R. de Obaldia

Rütti ZH
8. Feb. «En schöne Schock» (Bernhard-Theater, Zürich)

San Bernardino
3. Feb. Ski: Langlaufrennen «Lido» 15 km

St-Cergue
20 janv. Concours à ski des troupes genevoises
9/10 fév. Randonnée à ski de fond. – Ski: 2e Grand prix nocturne (Slalom géant)

Ste-Croix/Les Rasses
27 janv. Ski: Concours de saut Châble/Ste-Croix
2 fév. Soirée instrumentale
3 fév. Auberson: Course de fond Bourba
9 fév. Soirée et bal
9/10 fév. Ski: Concours alpins

St. Gallen
Konzerte und Theater
12. Jan–9. Feb. Puppentheater: Jeden Mittwoch- und Samstagnachmittag Kindervorstellungen (ausgenommen 2. Feb.)
18. Jan. Tonhalle: Sinfoniekonzert. Leitung: Marc Andreae. Solist: Georges Martin, Klavier
24. Jan. Tonhalle: Sonatenabend. Pinchas Zuckerman, Violine; Marc Neikrug, Klavier
26. Jan. Stadttheater: Premiere «Bingo» von Eduard Bond
31. Jan. Tonhalle: Sinfoniekonzert. Leitung: Roberto Benzi. Solist: Jörg Demus, Klavier
3. Feb. Stadttheater: «Musik aus Spanien» Vadian-Ensemble
8. Feb. Tonhalle: Sinfoniekonzert. Leitung: Kurt Brass. Solist: Rocco Filippini, Violoncello

Ausstellungen
Jan.–April. Stiftsbibliothek: «Das mittelalterliche Buch»
Jan.: bis 27. Historisches Museum: Ausstellung «Kutschen, Tram und Eisenbahn»
5. Jan–3. Feb. Katharinen: Franz Erhard Walter, Bodenobjekte und Zeichnungen
9. Feb.–9. März. Katharinen: «Fasnacht in der Kunst» (GSMBA, Sektion Ostschweiz)

Das ganze Jahr. Jeden ersten Sonntag im Monat: Führungen im Botanischen Garten. – Industrie- und Gewerbemuseum: Ausstellung der Sammlung Iklé (wertvolle Spitzen und Stickereien). – Historisches Museum im Stadtpark. – Museum im Kirchhoferhaus (Silbersammlung Giovanni Züst; Alpines Paläolithikum). – Stiftsbibliothek: Seltene Handschriften. – Jeden Mittwoch: Textilbörse im Restaurant Dufour. – Marktgasse 23: Spieldosenkabinett

St. Moritz
11. Jan.–11. März. Heilbadzentrum: Gemäldeausstellung
11.–13. Jan. Internationales Curling-Derby
12. Jan.–2. Feb. Ski: Sunshine-Courses
12./13. Jan. Bob: Schweizer Meisterschaften Zweierbob. – Skeleton: Heaton Gold-Cup
14.–26. Jan. Internationale Bridge-Wochen
15./16. Jan. Curling: Carlton-Cup
15.–20. Jan. Concours hippique auf Schnee
16. Jan. Skeleton: Baron Oertzen-Cup
16./17. Jan. Bob: Bernhard-Cup
18.–20. Jan. Ski: Bündnermeisterschaften Alpin (Suvretta-Abfahrt/Anglo-Swiss-University-Race). – Golf: 2. Engadiner Winterturnier auf dem St. Moritzersee
19. Jan. Bellavalspringen des Para-Sportclubs Zürich
19./20. Jan. Bob: Schweizer Meisterschaften Viererbob. – Curling: Henkell-Trocken-Preise/Jubilee-Trophy. – Skeleton: Curzon-Cup
20. Jan. Schlitteda Engiadinaisa
22./23. Jan. Curling: Posthotel-Cup/Trofeo Cynar
23. Jan. Skeleton: Marsden-Cup
25. Jan. Skeleton: Coppa d'Italia
26./27. Jan. Bob: Europa-Meisterschaften Zweierbob. – Curling: Jackson-Cup/Bucherer-Cup. – Skeleton: Brabazon Trophy
29./30. Jan. Curling: Binder Spiele
30. Jan. Skeleton: Knapp-Cup
31. Jan. Skeleton: Inter Services Championship, Harland Trophy
1.–3. Feb. Backgammon: Schweizer Meisterschaften
2. Feb. Skeleton: Morgan-Cup, Henry de la Falaise Memorial Trophy. – St. Moritzer Langlauf. – Mondscheinfahrt/Skichilbi
2./3. Feb. Bob: Europa-Meisterschaften Viererbob
3. Feb. Internationales Pferderennen auf dem St. Moritzersee. – Skeleton: Bott-Cup
4./5. Feb. Bob: Senioren-Cup
4.–8. Feb. Bob: Fortgeschrittenenlehrgang
5./6. Feb. Curling: Fein-Kaller-Cup
6. Feb. Skeleton: Aris Vatimbella

Challenge-Cup
6./7. Feb. Bob: Warsteiner Pokal
8. Feb. Skeleton: Seniors'-Cup
9. Feb. Skeleton: Grand National. – Bankenrennen-Langlauf
9./10. Feb. Bob: Bolbet Derby (Heaton-Cup). – Curling: Kantonalbank Preise/Belvédère-Cup
10. Feb. Laudinella: Duo-Abend Lux Brahn, Klarinette/Hanni Schmid-Wyss, Klavier. – Evangelische Kirche: Orgelkonzert. – Skeleton: Johannes Badrutt Trophy. – Internationale Pferderennen auf dem St. Moritzersee

Saas Fee

Jan.–März. Gästerennen, Nachtspringen, Nachtdemonstrationen, Flammenabfahrten
5.–31. Jan. Curling: Grümpel-Turniere «Jeder macht mit»
19.–26. Jan. Ski: Schülermeisterschaften
20. Jan. St. Antoniuslanglauf
2./3. Feb. Curling: Kurverein-Kanne
6. Feb. Gäste-Riesenslalom
7. Feb. Nachtspringen

Samedan

Jan.–15. April. Pavillon Badraun: Ausstellung «Ölgemälde aus dem Engadin» von Franco Manzoni
20. Jan. Schlitteda da Samedan
26. Jan. Samedner Langlauf 10 km

Savognin

Jan.–März. Jeden Donnerstag Skidemonstration, jeden Freitag Kinderskirennen, jeden Samstag Skitest
5. Jan.–2. Feb. Ski- und Langlaufwochen
20. Jan.–9. Feb. Tennis- und Skiwochen
28. Jan. Konzert Baroque Strings Quintett
9./10. Feb. Curlingclubturnier

Schaffhausen

11. Jan. Rathauslaube: Christian Spring, Klavier
18. Jan. Museum zu Allerheiligen: Elsa Bonga-Wolfensberger, Flöte/Rita Wolfensberger, Klavier
20. Jan.–24. Feb. Museum zu Allerheiligen: Albert Halbheer
25. Jan. St. Johannkirche: Philharmonisches Staatsorchester Rheinland-Pfalz. Leitung: Hugo Käch. Solist: Wolfgang Schneiderhan, Violine
27. Jan. Münster: Orgelkonzert Heinrich Gurtner
30. Jan. Stadttheater: «Servus-Du», Operetten-Gala

Das ganze Jahr. Jeden Dienstag geführte Wanderung

Schwarzsee FR

Jan.–März. Pferdeschlittenfahrten
Jan. Plaffeien: Ski-Jöring

Schwyz

11.–13. Jan. Rotenfluh: Kinderskikurs
12., 19. Jan. Casino: Theateraufführungen
14. Jan. 1. Fasnachtstag
18. Jan., 1. Feb. Seewen: Maskenbälle
25. Jan. Casino: Maskenball
1. Feb. Ibach: Maskenball
5. Feb. Tauschabend der Philatelisten

Sedrun

12./13. Jan. Bündnermeisterschaften nordisch, Einzel- und Staffellauf
18. Jan. Schulhaussaal: «In 80 Tagen um die Welt» (Stadttheater Chur)
10. Feb. 7. Tuatschina Volkslanglauf

Sierre

Toute l'année. Manoir de Ville, centre de dégustation des vins valaisans. – Hôtel de Ville: Musée R. M. Rilke

Sils i. E.

13. Jan. Ski: Ovo-Grand-Prix, Jugendskirennen
26./27. Jan. Ski: JO-Konfrontationsrennen
9./10. Feb. Curling: Margna Preis
10. Feb. Ski: Furtschellas-Slalom

Silvaplana

12. Jan.–9. Feb. Silvaplaner-Skiwochen
18.–20. Jan. 2. Engadiner Winter Golfturnier auf dem St. Moritzersee

Sion

1er fév. Théâtre de Valère: Quatuor Johannes Kobelt
3 fév. Grande Salle de la Matze: Récital comique SIM

Toute l'année. Musée de Valère: Histoire et folklore du Valais. Eglise fortifiée. Orgues 1390. Musée de la Majorie: Beaux-arts, collections cantonales. Maison Supersaxo: Célèbre plafond de Jacques de Malacridis 1505. – Grange-à-l'Evêque: Musée archéologique du Valais. – Galerie des Châteaux: Peintres naïfs yougoslaves

Sissach

20. Jan. Ref. Kirche: Kirchenkonzert
1. Feb. Schloss Ebenrain: Warschauer Streichquartett
10. Feb. Ref. Kirche: Cantate Kammerchor

Solothurn

Jan.–April. Stadttheater: Opern, Operetten, Schauspiele
Jan.: bis 15. Berufsschulhaus: Weihnachtsausstellung GSMBA
16. Jan. Grosser Konzertsaal: Chorkonzert des Lehrerseminars Solothurn. Leitung: Alban Roetschi
22.–27. Jan. 15. Solothurner Filmtage
26. Jan. Konzertsaal: Winterkonzert der Stadtmusik
27. Jan. Schloss Blumenstein: Musikmatinee

Das ganze Jahr. Historisches Museum Schloss Blumenstein: Permanente Ausstellung «Wohnkultur des solothurnischen Patriziates im 18. Jahrhundert». – Altes Zeughaus (Waffensammlung Schweiz)

Sörenberg

Jan.–März. Folkloreabende
27./28. Jan. Ski: Schweizerische Studentenmeisterschaften

Spiez

18. Jan. Kirchgemeindehaus: Kammermusik für Cello und Klavier
25. Jan. Kantonalbank: Pantomime-Traum, Schattenspiel
27. Jan., 2. Feb. Kirchgemeindehaus: Winterkonzerte der Jugendmusik
1. Feb. Schloss: Berner Troubadour Bernhard Stirnemann (Chansons)

Splügen

Jan.–März. Jeden Freitag Gästeski- und -langlaufrennen
6. Jan.–13. April. Ski- und Langlaufwochen
Jan.: ab 11. Jeden Freitag Ländlermusik-Konzert
11., 25. Jan. Nachtlanglauf
19./20. Jan. 6. Internationales Schlittenhunderennen
22., 24. Jan. Theateraufführungen «Morga früeh wenn d'Sonna lacht»
26./27. Jan. Curlingturnier
26. Jan., 2. Feb. Theateraufführungen

Spreitenbach

9. Feb. 6. Guggenmusiktreffen

Stoos

Dez.–März. Jeden Donnerstag Gäste-Kinderskirennen
21.–25. Jan. Curlingwoche
26./27. Jan. Curling: Fox-Trophy
6. Feb. Skischulabend

Sursee

18. Jan. «Somehuus»: René Quellet, Pantomime
19. Jan. Stadttheater: «Huckleberry Finn» von Mark Twain (vormittags). – «Graf Oederland» von Max Frisch (abends)
25. Jan. Rathaus: Das Ehepaar Hutmacher aus Deutschland mit eigenen Liedern
26. Jan. Ref. Kirche: Abendmusik. – «Somehuus»: Offene Bühne
1. Feb. «Somehuus»: College Big Band

Tafers

Das ganze Jahr. Senseler Heimatmuseum: Heimische Wohnkultur des 18./19. Jh. und ländliches Handwerk früherer Zeiten (Di, Sa, So)

Tavannes

12 janv. Salle communale: «Le malentendu» d'Albert Camus

Thun

Jan.: bis 13. Kunstsammlung: Weihnachtsausstellung mit Sonderschau Hans Itting/Ernst Ramseier
14. Jan. «Das Konzert» von H. Bahr
16. Jan. Dachkammerkonzert
26./27. Jan. Stadtkirche: Sinfoniekonzerte. Leitung: François Pantillon. Solisten
28. Jan. «Alle Reichtümer der Welt» von Eugene O'Neill
30. Jan. Dachkammerkonzert. Leitung: Klaus Cornell

Tschiertschen

10.–20. Jan. Skiakrobatik: Schweizer-Cup

Graubünden

für Hobby-Ferien!

Auskunft und Prospekte sind beim Verkehrsverein für Graubünden, Hartbertstrasse 9, 7000 Chur, oder bei den lokalen Verkehrsvereinen erhältlich.

CELERINA

Im Zentrum des Engadins

Gondelbahn in die Region Corviglia mit 23 Bergbahnen und Skiliften. Skischule. Langlaufloipen und Langlaufschule. Spazierwege. Eisbahnen. Sportbus. Hotels, Ferienwohnungen und Privatzimmer in jeder Preislage. Pauschalskiwochen.

Auskunft, Prospekte:
Verkehrsverein, 7505 Celerina,
Tel. 082 3 39 66

Silvaplana

SILVAPLANA ENGADIN 1816 m.ü.M.

Corvatsch
Surley-Champfèr

Skifahren, Langlauf, Skiwandern, Curling, Eislaufen, Schlittelbahn, Eisstockschiessen

Auskunft: Kurverein Silvaplana
Tel. 082 4 81 51, Telex 74 855

Pontresina

Engadin, 1800 m ü. M.

Sonne, Schnee und Fröhlichkeit

Preisgünstige Vorwinter-, Januar- und Frühlings-Skiwochen sowie Langlauf-Wochen. Skiwanderzentrum.

Auskünfte und Prospekte: Verkehrsverein, 7504 Pontresina, Tel. 082 6 64 88, Telex 74495

Unterwasser

Jan.–März. Jeden Freitag Kinderskirennen und Fackelfahrten
6.–26. Jan. Ski: «Weisse Wochen», Pauschalarrangements
19. Jan. Ski: Chäserrugg- und OSSV-Meisterschaft
20. Jan. Skiakrobatik: Nationaler Wettkampf

Urnäsch

13. Jan. Silvesterklausen

Uster

12. Jan. Ref. Kirche: Brigitte Simmler, Flöte; Fritz Bernhard, Orgel
19. Jan. Stadthof: Chorkonzert Sängerbund
25. Jan. Wagerenhofsaal: «Aufstieg und Fall der Stadt Mahagonny» von Brecht
26. Jan., 2. Feb. Kath. Kirchgemeindehaus: Chorkonzerte
27. Jan. Kath. Kirche: Messe für Big-Band, Bariton und Chor
9. Feb. Stadthof: Unterhaltungsabend

Vallée de Joux

12/13 janv. Le Lieu: Championnat romand de ski de fond
18–20 janv. Le Brassus: Epreuves internationales de ski nordique
'27 janv. Le Brassus: Ski de fond, Course Montrisoud
2 fév. L'Orient/Le Sentier: Course de descente (Coupe romande)
3 fév. Le Brassus: Course slalom spécial
9–16 fév. L'Abbaye: Concours de ski (descente/slalom)

Vallorbe

Toute l'année. Musée Gyger, collection d'objets ferroviaires anciens, gare CFF (visites selon entente préalable, tél. 021 26 16 91)

Verbier

12/13 janv. Curling: Coupe Wellino
18, 25 janv. Concours pour participants au cours de godille
28 janv.–3 fév. Championnats suisses de ski alpin messieurs et descente dames

Vevey

11/12, 18/19 janv. La Tour-de-Peilz: Cabaret-théâtre «Silences» de J. Klein et «Le cœur à gaz» de T. Tzara
14 janv. La Tour-de-Peilz: «Attention fragile», comédie musicale
18 janv. Théâtre: Récital Jessye Norman, soprano
18/19 janv. «Hue et au galop» de Gil Pidoux
24–26 janv. La Tour-de-Peilz: «Une Suisse Idée»
26/27 janv. Corseaux: Soirée annuelle du chœur mixte. – St-Légier: Soirée annuelle de la Société de musique
1/2 fév. «Musique de table d'hier et d'aujourd'hui» avec H. Klopfenstein et J.-C. Reber
7–9 fév. La Tour-de-Peilz: Cabaret-théâtre Denis Wetterwald
8 fév. Concert Quartetto Italiano

Villars

13 janv. Concours de ski (Sélection O.J./Suisse romande)
20 janv. Slalom parallèle
9 fév. Soirée «Opéra et musique de chambre»

Wädenswil

19., 22., 25.–27., 29., 31. Jan., 1./2., 5., 8./9. Feb. Bühne Engel: «Diener zweier Herren» von Carlo Goldoni

Walenstadt

27. Jan., 2. Feb. Winterkonzerte der Musikgesellschaft
2. Feb. Polysportives Meeting für Männerriegen

Weisstannen SG

Jan.–15. März. Jeden Montag und Freitag Nachtskifahren
15. Jan. Ski: «Fässlidaubenrennen»

Wengen

10./11. Jan. Curling: Wright Bowl
12./13. Jan. Curling: Hermann-Cup
14./15. Jan. Curling: Präsidenten-Preise
16./17. Jan. Curling: Studer- und Fischer-Cup
18. Jan. Curling: Ladies Competition
19./20. Jan. Ski: Internationales Lauberhornrennen. – Curling: Wengen-Cup
21./22. Jan. Curling: Silberhorn-Prizes
23./24. Jan. Curling: Victoria-Metropole-Cup

BAHNHOF
BUFFET
BERN
FRITZ HALLER CH-3001 BERN
TEL. 031/22 34 21 031/22 88 22
TELEX 33 3 22 B BERN CH

25.–27. Jan. Curling: BOCA-Turnier
28./29. Jan. Curling: Hotel- und Chalet-Cup
30./31. Jan. Curling: Hewitt-Cup
1.–3. Feb. Eishockey: Crystall-Cup
4./5. Feb. Curling: Bühlmann-Cup
7./8. Feb. Curling: Bols-Cup
9./10. Feb. Curling: Zinnkannen-Cup

Wetzikon

25. Jan. Aula Kantonsschule: Schweizer Saxophon-Quartett
26./27. Jan. Rad: Weltmeisterschaften Querfeldein
3. Feb. Aula Kantonsschule: Schumann-Matinee

Widnau

19./20. Jan. Eiskunstlaufen: Schweizer Meisterschaften, Junioren

Wiesen

Jan./Feb. Dorfmuseum: «Wiesner Bauernstube aus dem vergangenen Jahrhundert» und Sonderausstellung «70 Jahre RhB-Linie Davos–Filisur»
20. Jan. Wiesner Skitag
23. Jan. Skischulabend
26. Jan. 5. Ländlermusiktreffen
7. Feb. Theater und Tanz

Wil

2. Feb. Tonhalle: Unterhaltungsabend
8. Feb. Tonhalle: «Don Giovanni», Oper von W. A. Mozart

Das ganze Jahr. Stadtmuseum im Hof: täglich geöffnet (ausser Dienstag)

Wildhaus

12./13. Jan. Curling: Wildhaus-Interturnier
19./20. Jan. Curling: Churfirstenkanne
26./27. Jan. Curling: Friedegg Trophy
2./3. Feb. Ski: Ovo-Grand-Prix, Schweizer Finale. – Curling: Preis der Firma Kreis
5. Feb. Curling: Chäserrugg-Cup
7. Feb. Curling: Frauchiger Degen

Willisau

12. Jan. Kantonsschule: «Attest» und «Protest» von P. Kohout
12./13. Jan. Jahreskonzerte Feldmusik
9. Feb. Fasnachtsunterhaltung

Winterthur

Jan.–April. Stadttheater: Opern, Operetten, Schauspiele, Ballett
11. Jan. Theater am Stadtgarten: «Das Loch im Kopf» von W. Deichsel
12. Jan. Stadthaussaal: Sinfoniekonzert. Leitung: Heribert Esser. Solist: Janor Mészáros, Fagott. – Theater am Stadtgarten: Cabaret Rotstift
14., 16./17. Jan. Theater am Stadtgarten: «Ein Pestalozzi» von H. Stalder
15. Jan. Theater am Stadtgarten: «Die Bettleroper» von J. Gay
16. Jan. Kirchgemeindehaus Wülflingen: Sinfoniekonzert. Leitung: Mario Venzago. Solistin: Hedi Felchlin, Violine
18. Jan. Theater am Stadtgarten: «Graf Oederland» von M. Frisch. – Stadthaussaal: Klavierabend mit Jörg Demus
19. Jan. Theater am Stadtgarten: «Nicht zuhören, meine Damen» von S. Guitry
21., 24. Jan. Theater am Stadtgarten: «Der Zigeunerbaron», Operette von Johann Strauss
22. Jan. Theater am Stadtgarten: Peru folklorico
23. Jan. Stadthaussaal: Sinfoniekonzert. Leitung: Armin Jordan. Solist: Martin Zürcher, Blockflöte und Oboe
25. Jan. Theater am Stadtgarten: «Loriot's Televisionen»
26. Jan. Stadthaussaal: Sinfoniekonzert. Leitung: Mario Venzago. Solistin: Ulrike Mathé, Violine
27. Jan. Theater am Stadtgarten: Musik im Theater
28. Jan. Theater am Stadtgarten: «Bingo» von E. Bond
29. Jan. Theater am Stadtgarten: «Servus Du», Operetten-Gala
30. Jan. Stadthaussaal: Berner Streichquartett. – Theater am Stadtgarten: «En schöne Schock» (Bernhard-Theater, Zürich)
31. Jan. Theater am Stadtgarten: «Das Appartement» von Simon/Bacharach
2. Feb. Theater am Stadtgarten: «Alceste», Oper von G. F. Händel
3. Feb. Theater am Stadtgarten: Golden Gate Quartett
6. Feb. Theater am Stadtgarten: «Die selige Edwina Black» von Dinner/Morum
7. Feb. Stadthaussaal: Orchesterkonzert. Leitung: René Müller. Solist: Werner Bärtschi, Klavier

Das ganze Jahr. Museum der Stiftung Oskar Reinhart: Sammlung von Bildern schweizerischer, deutscher und österreichischer Maler des 19. und 20. Jahrhunderts. – «Am Römerholz»: Sammlung Dr. Oskar Reinhart. – Kunstmuseum: Gemäldesammlungen des Kunstvereins Winterthur. – Naturwissenschaftliche Sammlungen. – Heimatmuseum im «Lindengut». – Kleinmeistersammlung Jakob Briner. – Uhrensammlung Konrad Kellenberger

Wollerau

19./20. Jan. Tischtennis: Schweizer Meisterschaften (Einzel/Doppel)

Yverdon

Janv.: jusqu'au 20. Hôtel de Ville: Exposition de Scottie Wilson
14 janv. Aula Magna: Quatuor Melos Stuttgart
1 fév. Théâtre municipal: «La Théâtrale» par les zofingiens
6 fév. Théâtre municipal: Concert de Jazz S. Grappelli
8/9 fév. Théâtre municipal: Soirée «Aurore»

Zermatt

5.–25. Jan. Januar-Wedelskikurse
26./27. Jan. Täsch: Schweizer Meisterschaften im Skispringen

Zinal

Janv. Chaque jeudi: descente à skis sur Grimentz, ski de haute neige
9/10 fév. Ski: Coupe de Zinal (ski de fond et slalom géant)

Zofingen

12. Jan. Stadtsaal: Schweizer Jugend-Sinfonieorchester

Zug

Jan.: bis 13. Kunsthaus: Ausstellung «Textile Kunst»
11. Jan. St. Michaelskirche: Sinfoniekonzert. Leitung: Ulrich Meyer. Solistin: Edith Peinemann, Violine
17. Jan. Theater im Burgbachkeller: Maskenspiel «Augustine» mit Véronique Scholer
19./20. Jan. Curling: 14. Stoos-Kanne
23. Jan. Rathaus-Saal: Liederabend Kurt Widmer
24. Jan. Aula Loreto: Konzert Zuger Blasorchester
25. Jan. Theater im Burgbachkeller: Poesie und Musik
27. Jan. Ref. Kirche: Morgenmusik

Zuoz

12./13. Jan. Curling: Püf nair
12.–26. Jan. Ski-Marathon-Vorbereitungswochen
19./20. Jan. Curling: Calanda Cup/Berliner Bär
22./23. Jan. Curling: Broekmann's Telegrafen-Cup
26./27. Jan. Curling: Orto Trophy
Feb. Verschiedene Curlingturniere
2. Feb. Lyceum Alpinum: Chor- und Orchesterkonzert
2./3. Feb. Hockey: Säumerwyn-Cup. – Maskenball

Zürich

Konzerte und Theater

Jan.-Mai. Spielzeit des Opernhauses, des Schauspielhauses, des Bernhard-Theaters, des Theaters am Hechtplatz, des Theaters am Neumarkt, des Theaters an der Winkelwiese, des Zimmertheaters Heddy-Maria Wettstein, Winkelwiese 4, und Zbigniew Stoks Kammertheater, Hirschengraben 42
Jan. Kammertheater Stok: «Galgenberg», Cabaret (Fr, Sa, So). – Bernhard-Theater: «Potz Millione!», Dialekt-Lustspiel. – «Schneewittchen (Mi, Sa 15 Uhr). – Theater am Hechtplatz: «Neues von Räuber Hotzenplotz» (Mi, Sa 15 Uhr, Sa 14 Uhr). – Theater am Hechtplatz: «Sargnagel Susi», Kriminalkomödie von H. Gmür (ausser Montag)
9.–12. Jan. Theater Bel(l)etage: Gastspiel Cabaret Schwefelsäure
11. Jan. Tonhalle: Allegri-Quartett. – Universität: Wolf Biermann
12./13., 19./20. Jan. Kantonsschule Rämibühl: «Rumpelstilzchen», Märchenspiel
13. Jan. Grossmünster: Morgenmusik. – Tonhalle: Zürcher Kontrabass-Quartett, Kammermusikmatinee. – Zürcher Kammerorchester. Solistin: Maria-João Pires, Klavier. – Predigerkirche: Haydn-Quartett mit Erika Hauri und Heiner Kühner
15. Jan. Universität: Gastspiel Franz Hohler
Jan.: ab 15. Theater an der Winkelwiese: «Das Stück mit dem Hammer» von H. Sommel (Mi–Sa)
15./16. Jan. Tonhalle: Sinfoniekonzerte. Leitung: Witold Rowicki. Solist: Boris Belkin, Violine
15.–19. Jan. Theater am Neumarkt: Gastspiele
17. Jan. Tonhalle: Melos-Quartett
18. Jan. Tonhalle: Wiener Symphoniker. Leitung: Gerd Albrecht. Solistin: Myriam Fried, Violine
19. Jan. Opernhaus: Premiere «Don Pasquale», Oper von G. Donizetti. – Kongresshaus: Volkstanzball. – Radiostudio: Jazzkonzert
20. Jan. Tonhalle: Sinfoniekonzert. Leitung: Willi Gohl (16 Uhr). – Sinfoniekonzert. Leitung: Hans Erismann. Solist: Shura Cherkassky, Klavier. – Gedenkkonzert Robert Stolz
21. Jan. Universität: Gitarrenrezital David Qualey
21.–31. Jan. Theater am Neumarkt: «Frühlings Erwachen» von F. Wedekind
Jan.: ab 22. Theater Bel(l)etage: Evelyn Künneke, Chansons
23. Jan. Tonhalle: Klavierabend Edith Fischer. – Kirchgemeindehaus Paulus: «De gschtiflet Kater», Dialektmärchen. – Kinderclub Nova Park: «Das Wintermärchen», Puppenspiel
24. Jan. Theater 11: Camerata Zürich
27. Jan. Tonhalle: Chorkonzert. Lehrergesangverein Zürich. Leitung: Michael Kobelt. – Konzert der Kammermusiker Zürich
28. Jan. Kongresshaus: Gedenkkonzert Robert Stolz. – Universität: Dieter Süverkrüp, politische Lieder. – Theater an der Winkelwiese: Autorenlesung. – Bernhard-Theater: P. S. Corporation, Jazzkonzert
29.–31. Jan. Tonhalle: Sinfoniekonzerte. Leitung: Ferdinand Leitner. Solist: Ulf Hoelscher, Violine
30. Jan. Kongresshaus: Orpheus-Konzert. Solisten: Emilie Haudenschild, Violine; Ulrich Koella, Klavier. – Theater 11: «Entartete Musik», Dokumentarkonzert
3. Feb. Tonhalle: Kammermusikmatinee. – Collegium Musicum Zürich. Solist: Rudolf Firkusny, Klavier
5. Feb. Tonhalle: «Mefistofele» von A. Boito (Konzertante Aufführung). – Chorkonzert. Leitung: Gerd Albrecht. Singkreis Engadiner Kantorei und Kammerchor Seminar Küsnacht. Solisten
6. Feb. Tonhalle: Quartetto Italiano
7. Feb. Tonhalle: Trio di Trieste
8. Feb. Tonhalle: Camerata Zürich. Leitung: Räto Tschupp. Solistin: Verena Pfenninger, Klavier. – Aula Kantonsschule: Winterthurer Stadtorchester. Leitung: René Müller. Solist: Werner Bärtschi, Klavier

Ausstellungen und Messen

Jan.–20. März. Museum Rietberg, Hirschengraben 20: Sonderausstellung «Islamische Schönschrift»
Jan.–3. Feb. Kunsthaus: Ausstellung «Weich und Plastisch»
Jan. Kunstgewerbemuseum: «Die Schiene öffnet ein Tal», 100 Jahre Bahnlinie Glarus–Linthal
Jan.: bis 19. Zentralbibliothek: «Vom Archivdokument zur Gemeindegeschichte»
Jan.: ab 11. Stadthaus: Ausstellung «175-Jahrfeier von Escher-Wyss»
Jan.: ab 12. Kunsthaus: Roman Clemens. – Helmhaus: Ausstellung Adolphe Appia (1862–1928). – Wohnmuseum: Ausstellung «Das Zürcher Herbar von J.-J. Rousseau»
12. Jan.–9. März. Kunsthaus: Rudolf Lichtsteiner, Fotografien
Jan.: ab 18. Strauhof: Ausstellung Raffaela Bürgi/Walter Müller
Jan.: ab 19. Kunstgewerbemuseum: Industriekultur
20.–23. Jan. Züspa: ORNARIS, Fachmesse für Wohndesign, Kunstgewerbe und Boutique-Moden
Jan.: ab 23. Kunsthaus: Italo Valenti
1.–10. Feb. Züspa: 7. Internationale «SAR» Rennwagenschau
4.–9. Feb. Züspa: MICROTECNIC 80, 7. Internationale Fachmesse für Präzisionstechnik

Sport

10.–13. Jan. Billard Kunststoss: Europa-Meisterschaften

Diverses

Jan. Täglich kleine Zürichsee-Rundfahrt

Das ganze Jahr. Kunsthaus: Gemälde und Plastiken, Wechselausstellungen. – Schweizerisches Landesmuseum: Schweizerische Kultur und Geschichte. – Zunfthaus zur Meisen: Schweizer Keramik des 18. Jahrhunderts. – Zürcher Wohnmuseum: Zürcher Wohnkultur des 17. und 18. Jahrhunderts und Puppensammlung. – Kunstgewerbemuseum: Wechselausstellungen. – Museum Rietberg, Gablerstr. 15: Aussereuropäische Kunst, vorwiegend aus Indien, China, Afrika. – Museum Rietberg, Hirschengraben 20: Wechselausstellungen aussereuropäischer Kunst. – Graph. Sammlung der ETH: Alte und moderne Graphik und Wechselausstellungen. – Thomas-Mann-Archiv: Manuskripte. Bibliothek und Arbeitszimmer des Dichters. – Sammlung E. G. Bührle: Französische Impressionisten, Mittelalterliche Skulpturen. – Deusser-Stiftung: Gemälde von August Deusser und seine Sammlung. – Helmhaus: Wechselausstellungen. – Kunstkammer zum Strauhof, Augustinergasse 9: Werke von Zürcher Künstlern. – Zentralbibliothek: 1,9 Mio Sammlungsgegenstände. Lesesäle, Wechselausstellungen. – Fraumünster: Chorfenster von Marc Chagall. – Universität: Völkerkundemuseum (Tibet-Sammlung u. a.), Archäologische Sammlung (antike Kunst), Medizinhistorische Sammlung. Zoologisches Museum, Paläonthologisches Museum (Triasfossilien vom Monte San Giorgio). – Kulturama: Die Entwicklung des Menschen. – Pestalozzianum: Drei Pestalozzi-Gedenkzimmer, Jugendbibliothek. – Zoo: 1800 Tiere in 350 Arten. – Schweizer Alpenbahnmodell (neben Zoo). – Baumusterzentrale: Permanente Baufachausstellung. – Sukkulentensammlung: Kakteensammlung in über 4000 Arten, – Schauhäuser der Stadtgärtnerei: Sammlung tropischer und subtropischer Pflanzen. – Heimatwerk (Rudolf-Brun-Brücke, Nationalbankgebäude und Flughafen Kloten): Schweizer Volkskunst und ländliches Handwerk

Zurzach

11. Jan. Probstei: Pic und Pello
19. Jan. Gemeindesaal: Jahreskonzert der Musikgesellschaft
25. Jan. Probstei: Winterthurer Puppenbühne
26. Jan. Gemeindesaal: Jodlerabend
8. Feb. Propstei: Theatergruppe Claque Baden

Zweisimmen

12. Jan. Eisstock: Nationales Winterturnier
12./13. Jan. Konzerte der Jugendmusik
13. Jan. 3. Sparenmoos-Volksskilauf
9./10. Feb. Schweizerischer Winter-Gebirgsskilauf

Für vollständige Programme und nähere Angaben wende man sich an die lokalen Verkehrsbüros.

Prière de demander les listes complètes des manifestations, ainsi que toutes informations complémentaires aux offices de tourisme locaux.