Zeitschrift: Journal forestier suisse : organe de la Société Forestière Suisse
Herausgeber: Société Forestière Suisse
Band: 81 (1930)
Heft: 8-9: a

Buchbesprechung: Bibliographie

Nutzungsbedingungen
Die ETH-Bibliothek ist die Anbieterin der digitalisierten Zeitschriften auf E-Periodica. Sie besitzt keine Urheberrechte an den Zeitschriften und ist nicht verantwortlich für deren Inhalte. Die Rechte liegen in der Regel bei den Herausgebern beziehungsweise den externen Rechteinhabern. Das Veröffentlichen von Bildern in Print- und Online-Publikationen sowie auf Social Media-Kanälen oder Webseiten ist nur mit vorheriger Genehmigung der Rechteinhaber erlaubt. Mehr erfahren

Conditions d'utilisation
L'ETH Library est le fournisseur des revues numérisées. Elle ne détient aucun droit d'auteur sur les revues et n'est pas responsable de leur contenu. En règle générale, les droits sont détenus par les éditeurs ou les détenteurs de droits externes. La reproduction d'images dans des publications imprimées ou en ligne ainsi que sur des canaux de médias sociaux ou des sites web n'est autorisée qu'avec l'accord préalable des détenteurs des droits. En savoir plus

Terms of use
The ETH Library is the provider of the digitised journals. It does not own any copyrights to the journals and is not responsible for their content. The rights usually lie with the publishers or the external rights holders. Publishing images in print and online publications, as well as on social media channels or websites, is only permitted with the prior consent of the rights holders. Find out more

Download PDF: 13.07.2025

ETH-Bibliothek Zürich, E-Periodica, https://www.e-periodica.ch

des principales scieries et fabriques de tonneaux, de meubles, de parquets, etc.

On y trouvera encore des tableaux comparatifs de la production et de l'exportation, puis les publications formant la littérature forestière de la Yougoslavie.

En un mot, l'exposition forestière de Ljubljana sera l'image complète de tout ce qui concerne les forêts, leurs produits et l'industrie forestière. Une section spéciale donnera un aperçu succinct des choses de la chasse.

Nul doute que les étrangers qui s'intéressent à l'industrie forestière en Yougoslavie ne rendent visite à l'Exposition de Ljubljana, dont le grand intérêt est évident.

BIBLIOGRAPHIE.

W. E. Hiley. **The Economics of Forestry.** Un vol. in-8°, de 256 pages, avec 18 graphiques dans le texte. — Clarendon Press, à Oxford, 1930. Prix, relié : 21 sh.

Au temps où sir W. Schlich avait la tâche de traiter, dans son enseignement à Oxford, le domaine presque complet de l'économie forestière, il a publié un certain nombre de manuels, ainsi sur la culture des bois, sur l'aménagement, etc. Ces écrits résumaient clairement nos connaissances sur la matière en cause. Les « Manuals of Forestry » de M. Schlich pouvaient, à l'occasion, remplacer les notes prises par les étudiants, dans les cours en question.

Les plus récentes de ces publications sont symptomatiques des modifications subies par l'école forestière d'Oxford. C'est d'abord : « *Sylvicultural systems* » du professeur Troup, un livre brillamment rédigé, très complet, un guide dans le vrai sens du mot, mais tel cependant qu'il ne saurait dispenser d'assister aux cours du professeur.

Celle que nous présentons aujourd'hui, du professeur *Hiley,* se rattache, davantage que la précédente, au type du manuel. Mais elle montre aussi combien s'est développée, à Oxford, l'étude des questions spéciales.

L'auteur a su rendre vivant un domaine plutôt abstrait. Des exemples pratiques suggestifs, puis quelques graphiques, bien choisis, viennent étayer les affirmations. D'une façon générale, il est permis de dire que l'auteur a résolu de façon satisfaisante la tâche qu'il s'était donnée. Faute de place, nous ne pouvons ici entrer dans les détails.

M. Hiley a puisé essentiellement dans les publications américaines et anglaises. Il a cru pouvoir laisser de côté de nombreux auteurs appartenant à l'Europe continentale. Peut-être cette tendance se justifie-t-elle par le fait qu'il s'attache essentiellement au point de vue du propriétaire *particulier* de forêts.

Excellemment imprimée, pourvue d'un index bibliographique, cette publication forestière en langue anglaise mérite d'être vivement recommandée aux amateurs. *H. Br.*

(Traduit par H. B.)

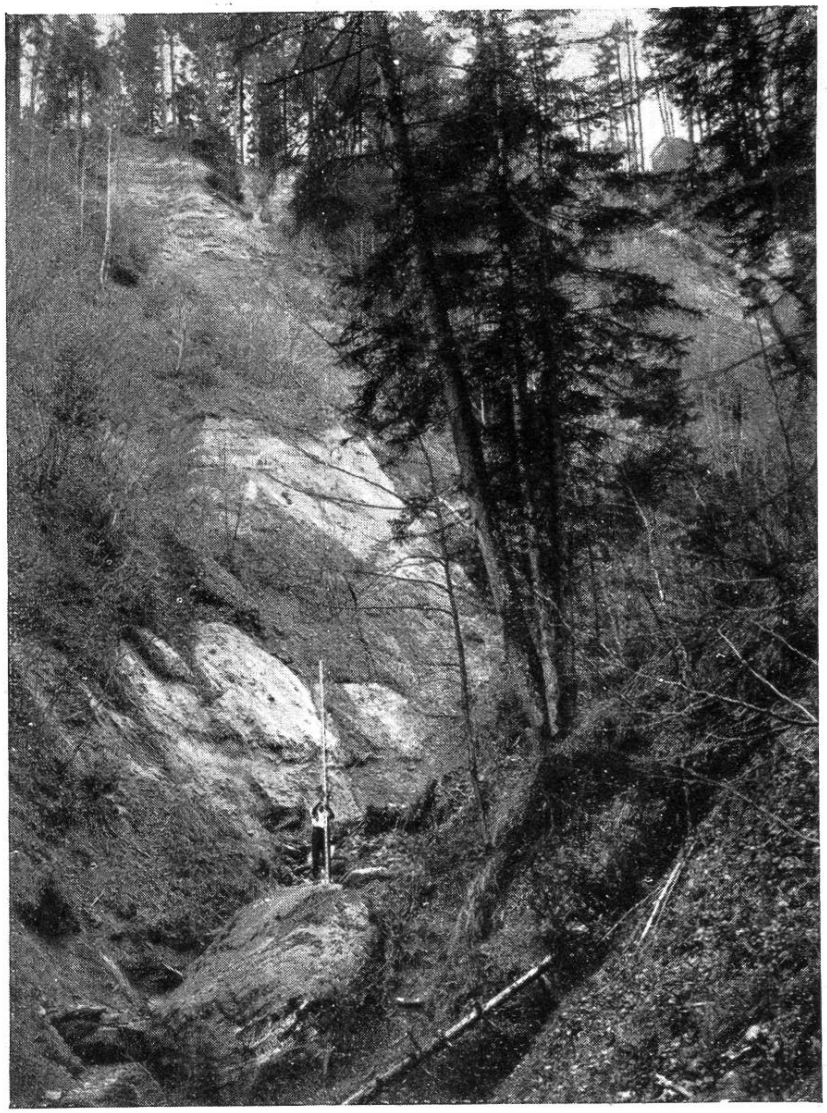

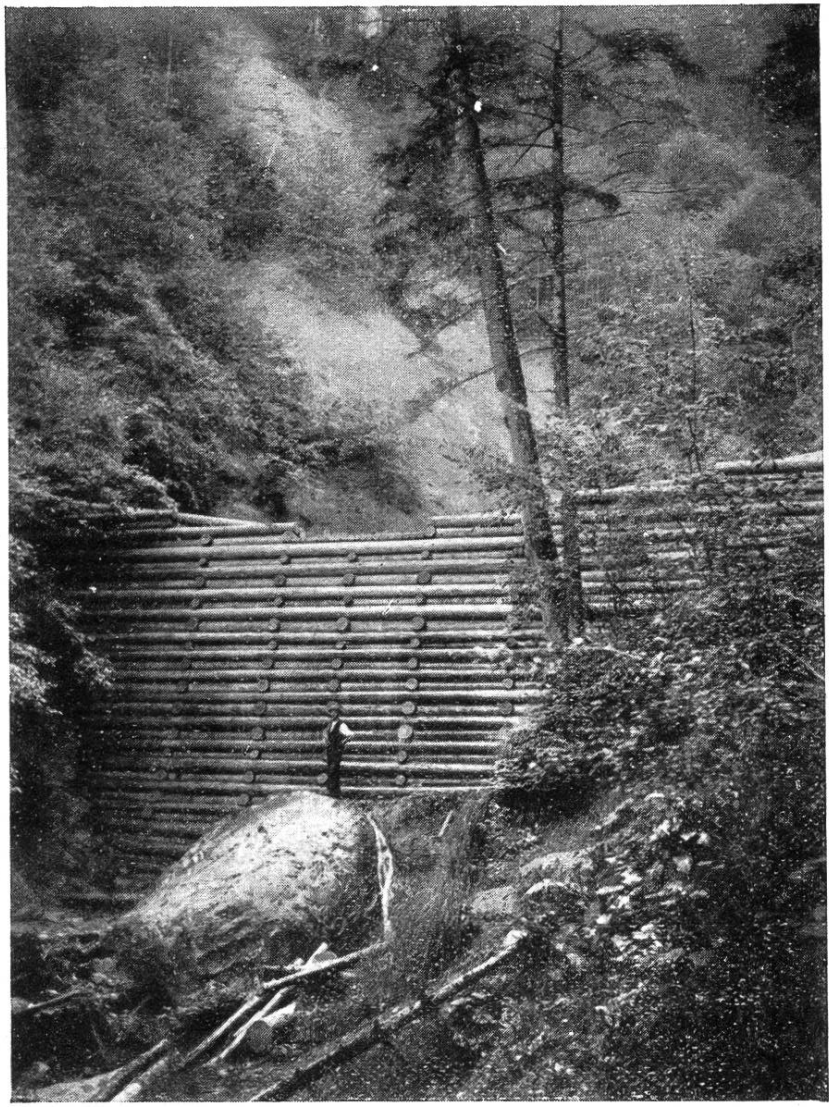

Phot. E. Wild, ing., Lucerne

TRAVAUX DE DÉFENSE DANS LE PÉRIMÈTRE DU RENGGBACH (CANTON DE LUCERNE)

Etat des lieux avant le commencement des travaux, au Eygraben

Un des barrage en bois établis dans la gorge de cet affluent; nº 13

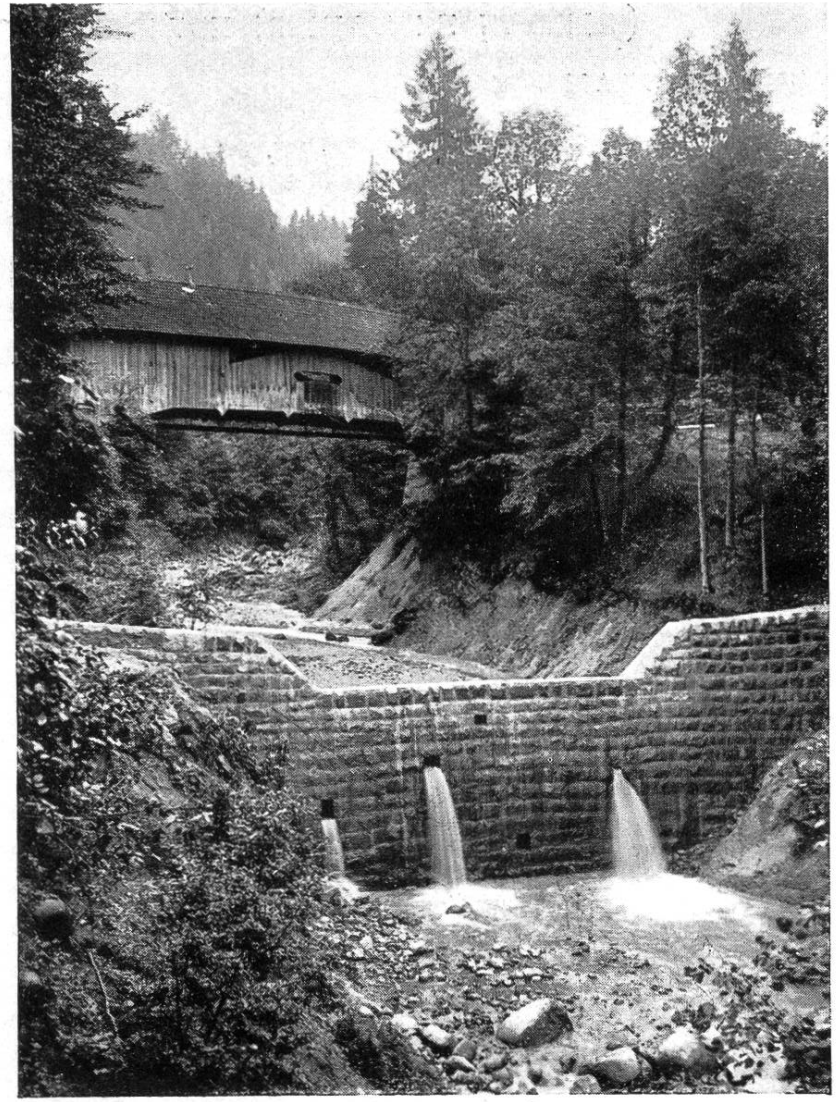

TRAVAUX DE DÉFENSE LE LONG DU RENGGBACH

Phot. E. Wild., ing,, Lucerne

Série de barrages (nº 21—26), le long du Flötzerbach
(Vue prise le 30 mars 1921)

Barrage en maçonnerie ordinaire (nº 1), dans la partie inférieure de la gorge