Objekttyp: **Advertising**

Zeitschrift: **Le tracteur : périodique suisse du machinisme agricole motorisé**

Band (Jahr): **17 (1955)**

Heft 3

PDF erstellt am: **27.07.2024**

Nutzungsbedingungen

Die ETH-Bibliothek ist Anbieterin der digitalisierten Zeitschriften. Sie besitzt keine Urheberrechte an den Inhalten der Zeitschriften. Die Rechte liegen in der Regel bei den Herausgebern.
Die auf der Plattform e-periodica veröffentlichten Dokumente stehen für nicht-kommerzielle Zwecke in Lehre und Forschung sowie für die private Nutzung frei zur Verfügung. Einzelne Dateien oder Ausdrucke aus diesem Angebot können zusammen mit diesen Nutzungsbedingungen und den korrekten Herkunftsbezeichnungen weitergegeben werden.
Das Veröffentlichen von Bildern in Print- und Online-Publikationen ist nur mit vorheriger Genehmigung der Rechteinhaber erlaubt. Die systematische Speicherung von Teilen des elektronischen Angebots auf anderen Servern bedarf ebenfalls des schriftlichen Einverständnisses der Rechteinhaber.

Haftungsausschluss

Alle Angaben erfolgen ohne Gewähr für Vollständigkeit oder Richtigkeit. Es wird keine Haftung übernommen für Schäden durch die Verwendung von Informationen aus diesem Online-Angebot oder durch das Fehlen von Informationen. Dies gilt auch für Inhalte Dritter, die über dieses Angebot zugänglich sind.

Ein Dienst der *ETH-Bibliothek*
ETH Zürich, Rämistrasse 101, 8092 Zürich, Schweiz, www.library.ethz.ch

http://www.e-periodica.ch

Le Pneu **DUNLOP** 6.00—16

TRAKGRIP T 28

D'un profil particulièrement
EFFICACE
s'avère le MEILLEUR
sur
JEEP et LANDROVER

DUNLOP

GENÈVE — ZURICH

Demandez-le à votre fournisseur

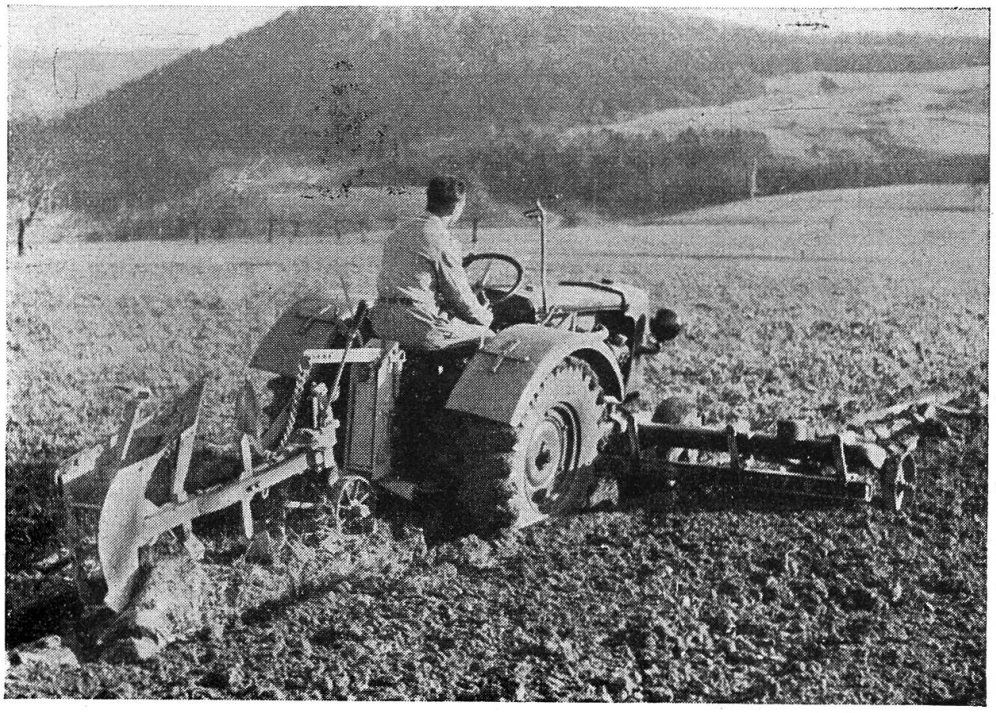

Nos charrues portées et cultivateurs pour tracteurs effectuant un travail excellent dans tous les terrains. Construction simple mais bien éprouvée. Veuillez nous adresser vos demandes en indiquant la marque et le type du tracteur.

Ott frères S.A., fabrique de machines, Worb/Berne

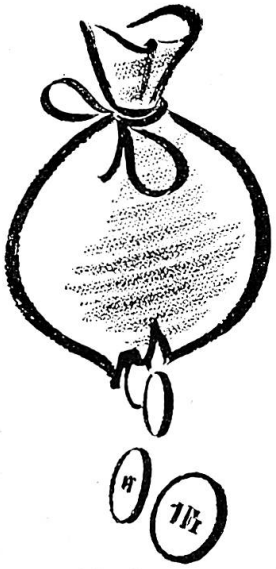

Celui qui nettoie sans Magnusol perd de l'argent

Il y a des choses qu'on peut renvoyer à l'année prochaine. Mais celui qui tarde à adopter la méthode américaine Magnusol se fait du tort à lui-même. Car le Magnusol réduit de moitié les travaux de nettoyage. Avec le Magnusol, les moteurs, châssis, carrosseries et toutes les pièces deviennent reluisants de propreté. Le client est enthousiasmé de ce nettoyage parfait. De plus: aucun danger d'incendie!

MAGNUSOL, *le produit de nettoyage automatique*

WEWERKA Zürich 8/32 Tel. (051) 24 16 26

Conducteurs de tracteurs, faites connaître assez tôt votre intention de changer de direction!

✠ Brev. No. 302 838

GRIFFES FOUISSEUSES

«DEGENHART»

pour effacer les traces des roues.
L'accessoire le plus important pour herser, rouler, semer, etc.
Insurpassé en efficacité et modicité de prix.
Essayé et approuvé par l'IMA.

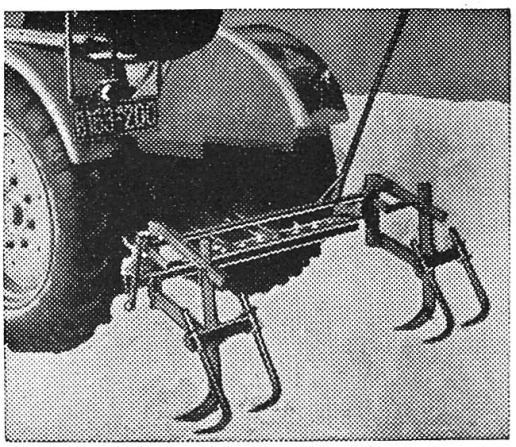

Grâce aux griffes «Degenhart», votre tracteur est transformé en tracteur à usages multiples!

Un seul levier de commande (breveté). Dispositif orientable, donc pouvant suivre exactement la voie. Trois modèles. Indiquer par conséquent **marque et type du tracteur, dimensions des pneus et largeur de la voie.** Livré aussi avec 2 leviers. Presque 100% efficace. On ne demande toutefois plus que le système à 1 levier, à parallélogramme, plus pratique (voir fig. ci-dessus), car les griffes peuvent travailler à volonté seulement d'un seul côté. Les anciens modèles «Krone», «Plümecke», etc., sont cédés à des prix de liquidation. Les griffes peuvent être montées par tout forgeron. Ne pas confondre avec les imitations. Exiger expressément la marque «Degenhart», obtenable déjà auprès de plus de 100 revendeurs. Demandez tout de suite prospectus, instructions de montage et liste des références de clients de la Suisse entière (écoles d'agriculture, associations de prop. de tracteurs, notamment) ainsi que le rapport de l'IMA, au représentant général:

E. GRIESSER, tracteurs
Andelfingen 25 (ZH) Tél. (052) 4 11 22

Griffes fouisseuses d'autres marques, commandées par 2 leviers, vendues bien meilleur marché. **Roues d'adhérence** (à grille) pour tous tracteurs. Herses portées «Fax», à moteur; dernier modèle, renforcé, pour tracteurs Bührer, Meili, Ferguson, Ford, etc. (herse à moteur la moins chère, travaillant bien).

Savez-vous le nombre d'heures de travail de votre tracteur?

Le compteur d'heures SMITHS vous l'indique. Prix de vente: Fr. 72.50 (montage non compris mais facile). Pour tous renseignements et prospectus s'adresser à:

SERVICE COMPANY LTD.,
Dübendorf-Zurich, Tél. (051) 96 73 27

Importateur pour la Suisse: **IMEX S.A.,** Genève-Zurich