Zeitschrift: Ville de Fribourg : les fiches

Herausgeber: Service des biens culturels du canton de Fribourg

Band: - (2003)

Heft: 19

Rubrik: Auberge des Tanneurs : Place du Petit-St-Jean 7

Nutzungsbedingungen

Die ETH-Bibliothek ist die Anbieterin der digitalisierten Zeitschriften. Sie besitzt keine Urheberrechte an den Zeitschriften und ist nicht verantwortlich für deren Inhalte. Die Rechte liegen in der Regel bei den Herausgebern beziehungsweise den externen Rechteinhabern. Siehe Rechtliche Hinweise.

Conditions d'utilisation

L'ETH Library est le fournisseur des revues numérisées. Elle ne détient aucun droit d'auteur sur les revues et n'est pas responsable de leur contenu. En règle générale, les droits sont détenus par les éditeurs ou les détenteurs de droits externes. Voir Informations légales.

Terms of use

The ETH Library is the provider of the digitised journals. It does not own any copyrights to the journals and is not responsible for their content. The rights usually lie with the publishers or the external rights holders. See Legal notice.

Download PDF: 27.04.2025

ETH-Bibliothek Zürich, E-Periodica, https://www.e-periodica.ch

PLACE DU PETIT-ST-JEAN 7

Auberge des Tanneurs

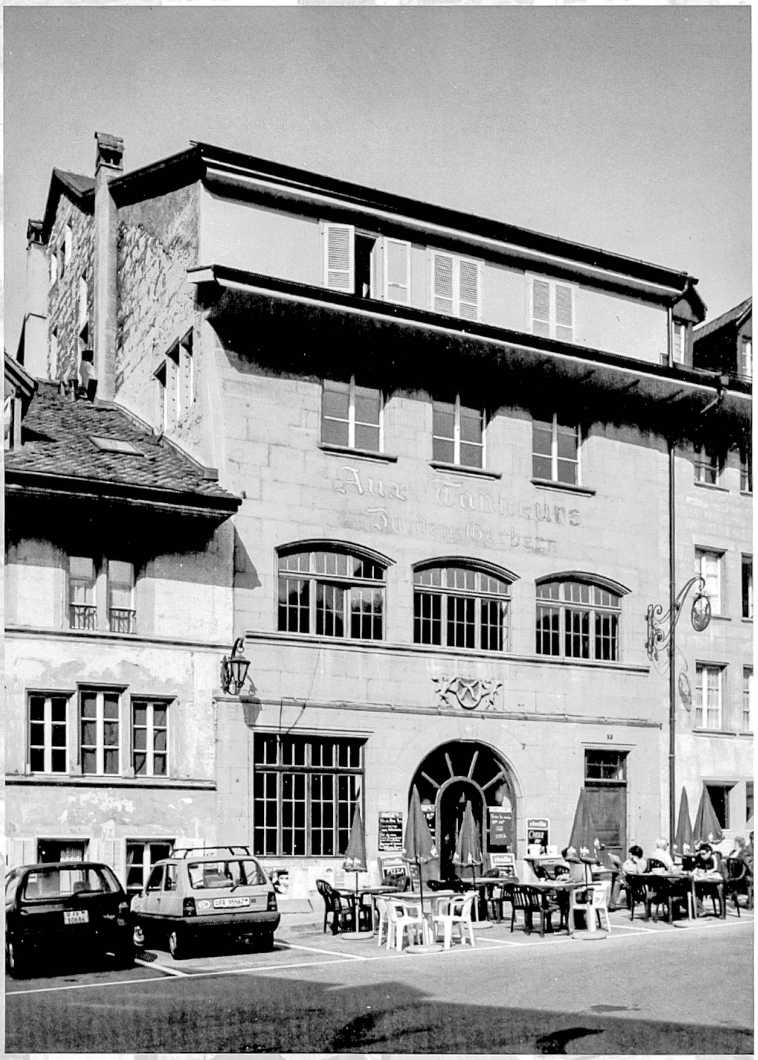

Immeuble construit en 1405 pour l'Abbaye des Tanneurs, réaménagé dans les années 1560-1570, reconstruit et surélevé en 1950-1951 sur les plans de l'architecte Marcel Colliard, rénové en 2002-2003 par l'atelier d'architecture Patrick Schwab

Adresses anciennes

Quartier de l'Auge 50 (1812)
Place du Petit-St-Jean 50 (1824)
Place du Petit-St-Jean 40 (1894)

Propriétaires connus

1420 1e mention connue, Abbaye des Tanneurs
19 novembre 1626 Concession d'auberge perpétuelle accordée à l'Abbaye des Tanneurs
1779 L'Abbaye des Tanneurs vend le bâtiment au boucher Antoine Engler, bourgeois de Fribourg
1812 Jean Daguet
1834 Sœurs Daguet
1839 Vente de l'auberge à Jean Wicky
1842 Vente de l'auberge à Claude-Antoine Raedlé-Rolle [Reydellet-Rolle]
1854 Hoirie Raedlé-Rolle
1864 Les enfants de Claude Raedlé-Rolle
1875 Jean Dumermuth
1888 Jean-Martin Brulhart
1897 Ignace Chollet
1913 Joseph Oberlin
1937 Joseph Rumo
1950 Société coopérative d'habitation Sodalitas, fondée en 1947

Tenanciers connus

1449 Peter Dornhalter
1611 Jean Bourknecht, chaudronnier
1807 Jean Daguet
1854 Veuve Aeby
1862 Jacques Aeby
1867 Régine Schneuwly
1875 Jean Schaffer
1877 Veuve Schaller
1881 Nicolas Jungo
1888 Marie Conus
1889 Elise Brulhart
1891 Jean Jungo
1897 Ignace Chollet
1903 Marie Chollet
1907 Joseph Oberlin
1913 Félix Clément
1937 A. Gerber