Zeitschrift: Gesundheitsnachrichten / A. Vogel
Herausgeber: A. Vogel
Band: 67 (2010)
Heft: 12: Zelltod : lebenswichtig!

Rubrik: Impressum

Nutzungsbedingungen
Die ETH-Bibliothek ist die Anbieterin der digitalisierten Zeitschriften. Sie besitzt keine Urheberrechte an den Zeitschriften und ist nicht verantwortlich für deren Inhalte. Die Rechte liegen in der Regel bei den Herausgebern beziehungsweise den externen Rechteinhabern. Siehe Rechtliche Hinweise.

Conditions d'utilisation
L'ETH Library est le fournisseur des revues numérisées. Elle ne détient aucun droit d'auteur sur les revues et n'est pas responsable de leur contenu. En règle générale, les droits sont détenus par les éditeurs ou les détenteurs de droits externes. Voir Informations légales.

Terms of use
The ETH Library is the provider of the digitised journals. It does not own any copyrights to the journals and is not responsible for their content. The rights usually lie with the publishers or the external rights holders. See Legal notice.

Download PDF: 24.04.2025

ETH-Bibliothek Zürich, E-Periodica, https://www.e-periodica.ch

Impressum

A. Vogel Gesundheits-Nachrichten
Natürlich gesund leben
Dezember 2010, 67. Jahrgang
erscheint 11-mal im Jahr

Copyright by Verlag A.Vogel AG

Redaktion und Verlag
Verlag A.Vogel AG
Hätschen, Postfach 63, CH-9053 Teufen
Telefon +41 (0)71 335 66 66
E-Mail: info@verlag-avogel.ch
Internet:www.verlag-avogel.ch und
www.gesundheits-nachrichten.ch

Verlag A. Vogel Deutschland
c/o A. Stüber GmbH
Tel. +49 (0)7121 960 80
E-Mail: verlag@stuebers.de

Herausgeberin: Denise Vogel

Chefredaktion:
Dr. rer.nat. Claudia Rawer
c.rawer@verlag-avogel.ch

Verlagsleiter: Clemens Umbricht
c.umbricht@verlag-avogel.ch
Anzeigen: Rita Schlepfer
Telefon + 41 71 335 66 70
r.schlepfer@verlag-avogel.ch

Mitarbeiter dieser Ausgabe
Andrea Flemmer
Felix Häfliger (Rezepte)
Ingrid Zehnder

Fotos
T. Bauman, Bioforce, Crestock (Y. Arcurs, broker, websubstance) Dreamstime (B. Calkins, H. Craig, Kaarsten, L. Langlois, Monkey Business Images, Photoeuphoria, D. Shironosov, M. Syncerz), Fotolia (elypse, Jjava, sil007, L. F. Young), iStockphoto (Y. Arcurs, Hannamonika, onebluelight) W. Jost, Jump, Keystone, NaturGanzNah
Pixelio (duwitt, J. Heimerl, P. G. Meister, Saybia, R. Sturm)
StockXchange (S. Henriques, hevonens, magicmarie, Mjimages, MMMMM, M. Wijnbergen), Wikimedia (A. Belli, D. Monniaux, Viridiflavus)

Satz, Lithos: Seelitho AG, Stachen
Druck: Swissprinters St. Gallen AG, St. Gallen
Papier: Chlorfrei gebleicht

Jahresabonnement
Schweiz: CHF 39.- inkl. MwSt.
EU: Euro 25.-
übriges Europa: CHF 43.–
übrige Länder: CHF 53.–

Einzelheft CHF 5.20 / Euro 3.25

Abonnements & Bücher
Verlag A.Vogel AG
Hätschen, Postfach 63, CH-9053 Teufen
Telefon +41 71 335 66 55
Fax + 41 71 335 66 88
E-Mail: info@verlag-avogel.ch

Die nächste Ausgabe

Immer der Nase nach

Ob uns das Wasser im Munde zusammenläuft oder uns übel wird, entscheiden winzige Moleküle, die in unsere Sinneszellen passen wie der Schlüssel ins Schloss: Wie das Riechen funktioniert.

Exotische Erreger

Chikungunya und Dengue-Fieber: Reise- und Warenverkehr rund um die Welt bringen neue Krankheitserreger nach Europa. Dank der globalen Erwärmung fühlt sich der eine oder andere Virus oder Überträger auch bei uns heimisch.

Wieder bei sich ankommen

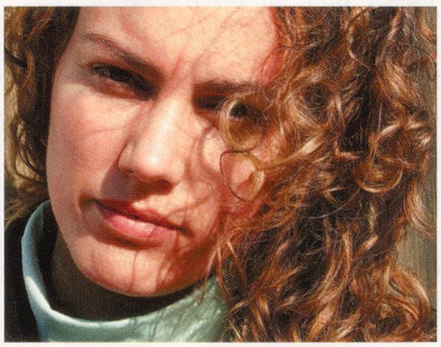

Die sysTelios-Klinik für Psychosomatik und Psychotherapie behandelt Menschen mit Traumata, Angstzuständen, Depressionen, Erschöpfung und körperlichen Erkrankungen auf eine etwas andere Art.

Und ausserdem:

Die Entscheidung, Vegetarier zu werden • Heilpflanzenporträt • Leserforumgalerie 2011

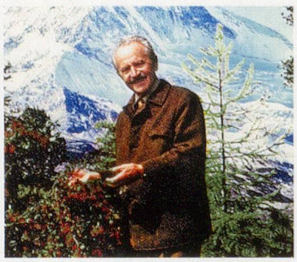

Die Körperzelle ist eine kleine, aber wohldurchdachte und erstaunliche Einheit in der Natur.

Alfred Vogel (1902-1996)