Objekttyp: **TableOfContent**

Zeitschrift: **Gesundheitsnachrichten / A. Vogel**

Band (Jahr): **70 (2013)**

Heft 6: **Sonne : suchen oder meiden?**

PDF erstellt am: **27.07.2024**

Nutzungsbedingungen

Die ETH-Bibliothek ist Anbieterin der digitalisierten Zeitschriften. Sie besitzt keine Urheberrechte an den Inhalten der Zeitschriften. Die Rechte liegen in der Regel bei den Herausgebern.
Die auf der Plattform e-periodica veröffentlichten Dokumente stehen für nicht-kommerzielle Zwecke in Lehre und Forschung sowie für die private Nutzung frei zur Verfügung. Einzelne Dateien oder Ausdrucke aus diesem Angebot können zusammen mit diesen Nutzungsbedingungen und den korrekten Herkunftsbezeichnungen weitergegeben werden.
Das Veröffentlichen von Bildern in Print- und Online-Publikationen ist nur mit vorheriger Genehmigung der Rechteinhaber erlaubt. Die systematische Speicherung von Teilen des elektronischen Angebots auf anderen Servern bedarf ebenfalls des schriftlichen Einverständnisses der Rechteinhaber.

Haftungsausschluss

Alle Angaben erfolgen ohne Gewähr für Vollständigkeit oder Richtigkeit. Es wird keine Haftung übernommen für Schäden durch die Verwendung von Informationen aus diesem Online-Angebot oder durch das Fehlen von Informationen. Dies gilt auch für Inhalte Dritter, die über dieses Angebot zugänglich sind.

Ein Dienst der *ETH-Bibliothek*
ETH Zürich, Rämistrasse 101, 8092 Zürich, Schweiz, www.library.ethz.ch

http://www.e-periodica.ch

NATURHEILKUNDE & MEDIZIN

Sonne: suchen oder meiden?

Die Sonne schenkt uns Licht, Wärme und Wohlbehagen. Braucht unser Körper Sonnenlicht für gesunde Knochen und als Schutz vor Erkrankungen? Oder müssen wir es scheuen – aus Angst vor Hautkrebs?

10

LEBENSFREUDE & WELLNESS

Trost für müde Augen

Gesundheitstipps für die «Fenster zur Welt»: Trockene, brennende, gerötete und müde Augen sind ein häufiges Phänomen und haben unterschiedlichste Ursachen – nicht zuletzt das «Büroaugen-Syndrom».

15

NATUR & UMWELT

Tierisch wilde Städter

Niedlich, aber diebisch, imposant, aber im Garten unbeliebt: Nachbarn der ungewöhnlichen Art machen sich in Basel und Berlin breit. Stadtbewohner leben heute mit Waschbär, Wildschwein & Co.

24

KÖRPER & SEELE

Anwesend abwesend? 18

Wenn Menschen zur Arbeit gehen, aber nicht bei der Sache sind.

SPASS & UNTERHALTUNG

Grosses Sommerrätsel 22

Mitknobeln und gewinnen bei unserem zweiteiligen Sommerspiel.

RUBRIKEN

Fakten & Tipps	6
Buchtipp	6
Leserforum	30
Vorschau/Impressum	34
Anzeigen & Adressen	38

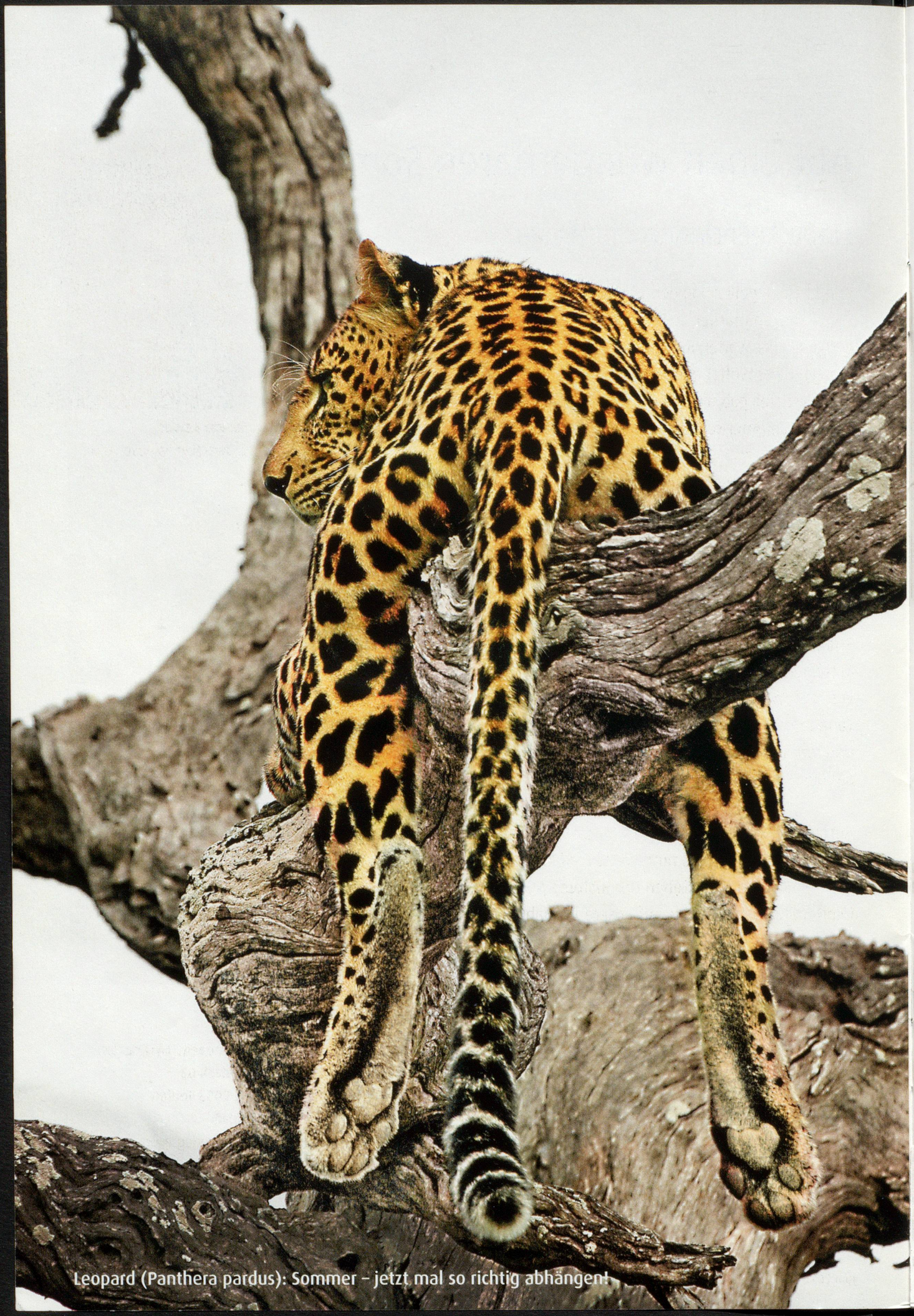

Leopard (Panthera pardus): Sommer – jetzt mal so richtig abhängen!