Zeitschrift: Alter & Zukunft : Magazin der Pro Senectute Kanton Zürich
Herausgeber: Pro Senectute Kanton Zürich
Band: 10 (2002)
Heft: 2

Rubrik: Dienstleistung

Nutzungsbedingungen
Die ETH-Bibliothek ist die Anbieterin der digitalisierten Zeitschriften auf E-Periodica. Sie besitzt keine Urheberrechte an den Zeitschriften und ist nicht verantwortlich für deren Inhalte. Die Rechte liegen in der Regel bei den Herausgebern beziehungsweise den externen Rechteinhabern. Das Veröffentlichen von Bildern in Print- und Online-Publikationen sowie auf Social Media-Kanälen oder Webseiten ist nur mit vorheriger Genehmigung der Rechteinhaber erlaubt. Mehr erfahren

Conditions d'utilisation
L'ETH Library est le fournisseur des revues numérisées. Elle ne détient aucun droit d'auteur sur les revues et n'est pas responsable de leur contenu. En règle générale, les droits sont détenus par les éditeurs ou les détenteurs de droits externes. La reproduction d'images dans des publications imprimées ou en ligne ainsi que sur des canaux de médias sociaux ou des sites web n'est autorisée qu'avec l'accord préalable des détenteurs des droits. En savoir plus

Terms of use
The ETH Library is the provider of the digitised journals. It does not own any copyrights to the journals and is not responsible for their content. The rights usually lie with the publishers or the external rights holders. Publishing images in print and online publications, as well as on social media channels or websites, is only permitted with the prior consent of the rights holders. Find out more

Download PDF: 15.07.2025

ETH-Bibliothek Zürich, E-Periodica, https://www.e-periodica.ch

Leser/innen-Angebot: Mit Pro Senectute Kanton Zürich gratis an die neuen Zoo-Führungen für Senior/innen

Den Zürcher Zoo mit anderen Augen sehen

Für Senior/innen bietet der Zoo Zürich neu spezielle Führungen an: Während einer guten Stunde wird Interessantes aus der Tierwelt vermittelt. Die fachkundigen Führer sind Mitglieder des Freiwilligen-Teams des Zoos. Sie stellen jeden Rundgang unter ein spezielles Motto und vermitteln auf diese Weise oft verblüffende Hintergrundinformationen zu den Tieren und ihren Lebensräumen. Pro Senectute Kanton Zürich offeriert den ersten 15 Interessenten für die Führungen einen Gratis-Zooeintritt.

FOTO PRO SENECTUTE KANTON ZÜRICH

Der Zürcher Zoo bietet Führungen für Senior/innen an: Es gibt Unterhaltsames und Verblüffendes aus der Tierwelt zu erfahren.

* Claudia Sedioli

Ein Zebra ist ein Zebra ist ein Zebra – für zoologisch Geschulte stimmt das natürlich nicht: «Jedes Zebra hat andere Streifen, dank den individuellen Fellmustern erkennen sich die Tiere», erklärt Helmut Ungrad der Gruppe von Senior/innen, die mit ihm an einem kühlen Frühlingsmorgen vor dem Zebragehege im Zürcher Zoo steht. «Kommunikation bei Tieren» ist das Thema der heutigen Senior/innen-Führung, und Helmut Ungrad hat schon viel Verblüffendes über die Verständigung zwischen Pinguinen, die Bedeutung der Farbe bei den Pfeilgiftfröschen oder die verschiedenen Laute der Tiger erzählen können.

Zoobesuch zum Erlebnis machen

Seit März dieses Jahres bietet der Zoo Zürich jeweils am Mittwoch- und Sonntagvormittag Senior/innen-Führungen an. Ziel ist es, den Zoobesuch zum Erlebnis zu machen. Und dazu verhelfen oft Informationen, kompetent und gleichzeitig unterhaltsam präsentiert. Deshalb sei der Zoo darauf gekommen, nach amerikanischem Vorbild Freiwillige zu schulen und für Führungen einzusetzen, erklärt Claudia Poznik, Co-Leiterin des Freiwilligenteams des Zoos. Speziell für Senior/innen, die oft zu den treusten Zoofreunden gehörten, habe man ein attraktives Angebot machen wollen. Inhaltlich unterscheiden sich die Führungen nicht von Angeboten für andere Altersgruppen. Aber die Leiter/innen nehmen bei diesen Rundgängen auf Besucher/innen Rücksicht, die vielleicht nicht mehr sehr gut zu Fuss sind.

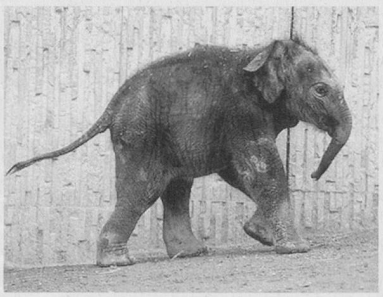

Aishu, der Star der Medien: Im Jahr 2000 geboren, sorgte seine Geburt für grosses Aufsehen.

Tierwelt als Hobby

Helmut Ungrad hatte von der Freiwilligentätigkeit in einer Publikation des Zoos gelesen – und war sofort begeistert: «Als Ingenieur habe ich 140 Länder bereist und mich immer für Fauna und Flora interessiert. Jetzt, sieben

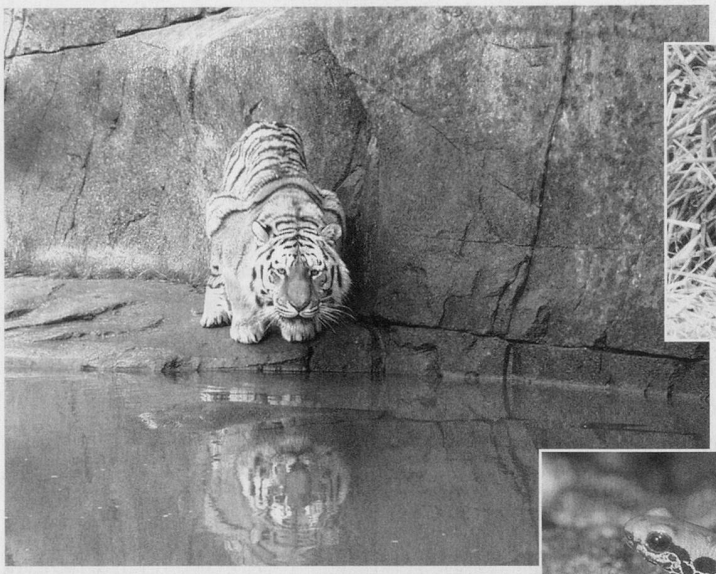

ALLE TIERSUJETS: ZOO ZÜRICH

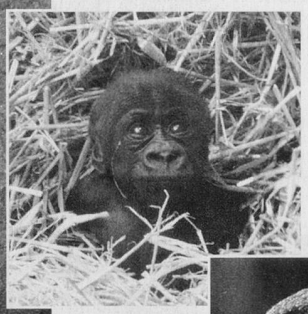

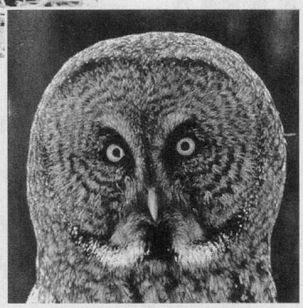

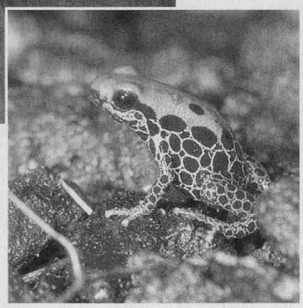

Abwechslungsreiche Vorträge: Im Zürcher Zoo von thematisch unterschiedlichen Rundgängen profitieren.

Senior/innen-Führungen: Immer neue Themen

Mittwoch	3.7.	Vom Kind zum Erwachsenen
Sonntag	7.7.	Geburten 2002
Sonntag	4.8.	Soziale Gemeinschaften
Mittwoch	7.8.	Beschäftigung der Tiere
Sonntag	1.9.	Reviere (Markierung, Verteidigung)
Mittwoch	4.9.	Körperbau und Lebensraum
Mittwoch	2.10.	Die Kleinsten
Sonntag	6.10.	Die Ältesten
Sonntag	3.11.	Winter
Mittwoch	6.11.	Ältere und neuere Anlagen

Jahre nach der Pensionierung, habe ich die Möglichkeit, diesem Hobby auf eine neue Art zu frönen.»

Wer Tiere kennt, schützt sie

Während fast eines Jahres sind die Freiwilligen nun mit dem Zooleben vertraut gemacht und in Zoologie geschult worden. Sie sollen auch auf knifflige Fragen Antwort geben können. Das neue Informationsangebot bezweckt darüber hinaus, allgemein zu sensibilisieren für den Schutz der Tiere und ihrer Lebensräume.

Singende Affen

Kompetenz ist denn auch bei den Führungen spürbar: Viele der Zuhörenden sind selbst Zoo-Habitués, die sich im Laufe der Jahre ein beachtliches Wissen über Tiere angeeignet haben. «Aber hier habe ich schon viel Neues erfahren können», meint die Aargauerin, als die Gruppe im Affenhaus steht. Und wirklich: Dass Gibbon-Affen singen, und zwar jede Gibbon-Familie ihren eigenen, unverwechselbaren kanonartigen Gesang, erstaunt und regt die Besucher/innen-Gruppe zu Diskussionen an. In diesem Sinn sind die Senior/innen-Führungen auch ein geselliges Ereignis. Und: Wer auf einer Führung war, sieht auch die Zebras mit anderen Augen …

Die Rundgänge finden zwischen März und November jeweils am ersten Mittwoch und Sonntag des Monats von 10 Uhr bis 11 Uhr statt. Treffpunkt ist vis-à-vis des Zoo-Shops. Die Führungen sind kostenlos; Zoobesucher/innen bezahlen nur den regulären Eintritt (Fr. 14.– für AHV-Bezüger/innen). Die Führungen werden bei jeder Witterung durchgeführt. Da verschiedene Tierhäuser innerhalb einer Stunde besucht werden, empfiehlt sich gutes Schuhwerk. Eine Anmeldung ist nicht erforderlich.

* Claudia Sedioli, Zürich, ist leitende Redaktorin von ALTER&zukunft und Leiterin PR und Information bei Pro Senectute Kanton Zürich.

Talon

Ich hoffe, zu den 15 ersten Einsender/innen zu gehören und somit einen Gratiseintritt für die Senior/innenrundgänge im Zürcher Zoo zu gewinnen. Das Ticket wird mir von ALTER&zukunft Ende Juli zugeschickt.

Name _____

Vorname _____

Strasse, Nr. _____

PLZ, Ort _____

Jahrgang _____

Telefon _____

Datum _____ Unterschrift _____

Talon ausfüllen und senden an:
Redaktion «ALTER&zukunft» · Pro Senectute Kanton Zürich · Forchstrasse 145 · Postfach 1381 · 8032 Zürich