Objekttyp: **Advertising**

Zeitschrift: **Das Werk : Architektur und Kunst = L'oeuvre : architecture et art**

Band (Jahr): **3 (1916)**

Heft 9

PDF erstellt am: **01.06.2024**

**Nutzungsbedingungen**

Die ETH-Bibliothek ist Anbieterin der digitalisierten Zeitschriften. Sie besitzt keine Urheberrechte an den Inhalten der Zeitschriften. Die Rechte liegen in der Regel bei den Herausgebern.
Die auf der Plattform e-periodica veröffentlichten Dokumente stehen für nicht-kommerzielle Zwecke in Lehre und Forschung sowie für die private Nutzung frei zur Verfügung. Einzelne Dateien oder Ausdrucke aus diesem Angebot können zusammen mit diesen Nutzungsbedingungen und den korrekten Herkunftsbezeichnungen weitergegeben werden.
Das Veröffentlichen von Bildern in Print- und Online-Publikationen ist nur mit vorheriger Genehmigung der Rechteinhaber erlaubt. Die systematische Speicherung von Teilen des elektronischen Angebots auf anderen Servern bedarf ebenfalls des schriftlichen Einverständnisses der Rechteinhaber.

**Haftungsausschluss**

Alle Angaben erfolgen ohne Gewähr für Vollständigkeit oder Richtigkeit. Es wird keine Haftung übernommen für Schäden durch die Verwendung von Informationen aus diesem Online-Angebot oder durch das Fehlen von Informationen. Dies gilt auch für Inhalte Dritter, die über dieses Angebot zugänglich sind.

Ein Dienst der *ETH-Bibliothek*
ETH Zürich, Rämistrasse 101, 8092 Zürich, Schweiz, www.library.ethz.ch

**http://www.e-periodica.ch**

gierung sollen für die drei Städte Dresden, Leipzig und Chemnitz und ihre weiteren Umgebungen einheitliche Ortserweiterungspläne ausgearbeitet werden, die auf eine längere Zukunft hinaus die Grundzüge der Bebauung, die Verkehrslinien, die Grünflächen usw. ordnen sollen. Die Regierung hat auch einen grösseren Kredit gefordert um finanzschwachen Gemeinden, die im Bezirke dieser Generalbebauungspläne liegen, mit Darlehen nachzuhelfen. Sie sollen auf diese Weise instand gesetzt werden, rechtzeitig die erforderlichen Vorkehren zur tatsächlichen Durchführung der Pläne zu treffen und insbesondere die erforderlichen Grünflächen zu erwerben.

**Ernst Würtenberger.** Das Septemberheft der Deutschen Kunst und Dekoration (Verlag Alexander Koch, Darmstadt) bringt einen mit 18 vorzüglichen Reproduktionen nach Bildern und Holzschnitten dokumentierten Artikel von Dr. S. A. Beringer über den Zürcher Maler Ernst Würtenberger.

GEBRÜDER SULZER AKTIENGESELLSCHAFT
ABTEILUNG
ZENTRALHEIZUNGEN
Warmwasserheizungen — Hoch- und Niederdruckdampfheizungen — Fernheizungen — Warmwasserversorgungen — Badeeinrichtungen
ENTSTAUBUNGSANLAGEN
für private und öffentliche Gebäude
Luftbefeuchtungs- und Ventilationsanlagen
Dampfkochküchen, mechanische Wäschereianlagen
Fahrbare und stationäre Desinfektionsapparate
WINTERTHUR, Aarau, Bern, Lausanne, St. Gallen, Zürich

E. BECK Pieterlen bei Biel
Telegramme: PAPPBECK
Telephon 20.08
Fabrik für
Ia. Holzzement
Isolierplatten, Dachpappen
Isolierteppiche, Korkplatten
und sämtliche
Teer- und Asphaltfabrikate
Deckpapiere
roh und imprägniert, in nur bester :: Qualität, zu billigsten Preisen ::

J. Rukstuhl, Basel
erstellt auf Grundlage vieljähriger Erfahrung
Centralheizungen
aller Systeme
Warmwasser — Niederdruckdampf etc.

Wasserdurchlässige Stellen in Böden und Wandputz werden mit schnellbindender „SIKA" verdichtet.

Chem. Bau-techn. Artikel
SIKA für staubtrockene Abdichtung von Zement, Kalkputz, Beton etc., widersteht einem Wasserdruck von über 6 Atm. = 60 m.
PURIGO für Reinigung aller Art, Härtung von Natur-, Kunststein, Mörtelmassen etc. Schützt gegen starke Reagenzien.
CONSERVADO (farb- u. geruchlos) zur Konservierung und Dichtung von Putz (Wetterfassaden) und Gesteinen mittels Eintränkung. // Auf Wunsch führen wir die Arbeiten selbst aus oder stellen Personal und übernehmen weitestgehende Garantien. // Prospekte und Ia. Referenzen
Telephon Nr. 7462 Fabrikation und Vertrieb: Telegramme: SIKA
Kasp. Winkler & Cie., Zürich 5

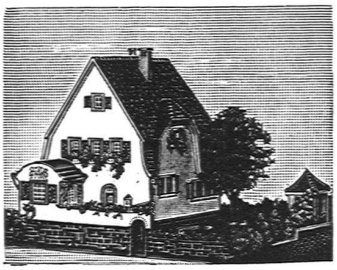

**Modelle** für
**Hoch- & Tiefbauten**
**H. LANGMACK - ZÜRICH**
Forchstr 290 - Atelier für Kartonmodelle

Schweizerische
**Drahtziegelfabrik A.-G.**
**Lotzwil (Bern)**

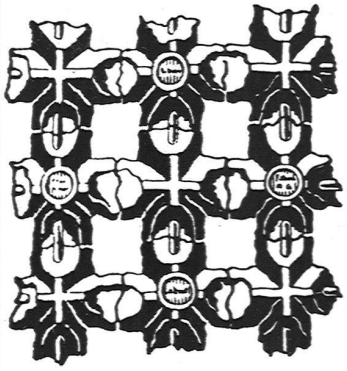

**Drahtziegelgewebe**
(Ziegelrabitz)
**Vorzüglicher**
**Putzmörtelträger**
**Bern 1914: Goldene Medaille**
Prima Referenzen – Prospektus und Muster gratis auf Verlangen

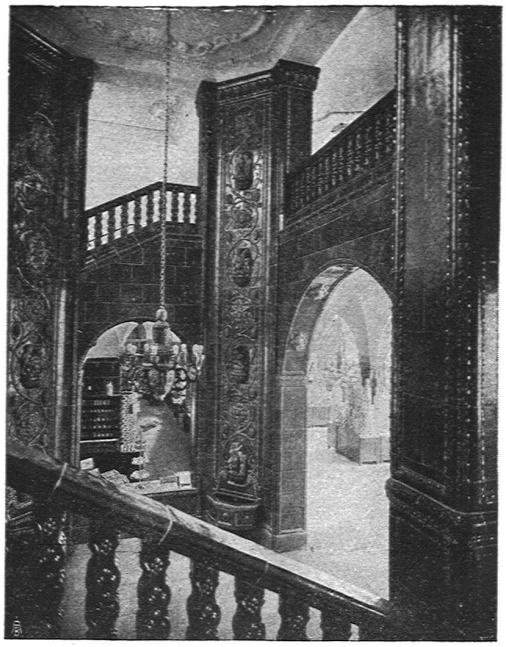

**SPONAGEL & Co**
**ZÜRICH**
**Mutz-Keramik**
Keramische Boden- und Wandbeläge

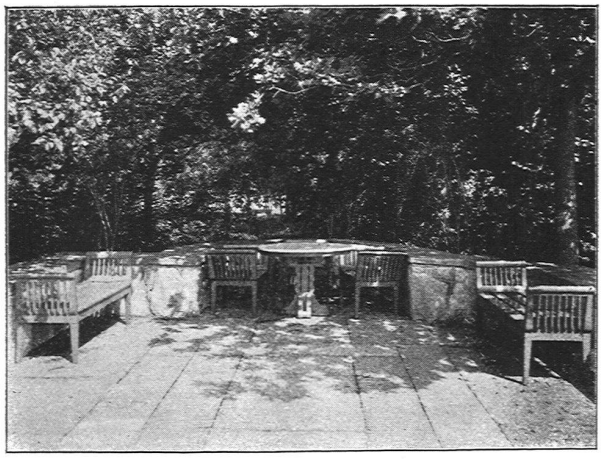

*Lauschiger Sitzplatz, von Mauern umschlossen*

*OTTO FRŒBEL'S ERBEN*
*Gartenarchitekten* *Zürich 7*