Zeitschrift: Das Werk : Architektur und Kunst = L'oeuvre : architecture et art
Band: 17 (1930)
Heft: 2

Werbung

Nutzungsbedingungen
Die ETH-Bibliothek ist die Anbieterin der digitalisierten Zeitschriften. Sie besitzt keine Urheberrechte an den Zeitschriften und ist nicht verantwortlich für deren Inhalte. Die Rechte liegen in der Regel bei den Herausgebern beziehungsweise den externen Rechteinhabern. Siehe Rechtliche Hinweise.

Conditions d'utilisation
L'ETH Library est le fournisseur des revues numérisées. Elle ne détient aucun droit d'auteur sur les revues et n'est pas responsable de leur contenu. En règle générale, les droits sont détenus par les éditeurs ou les détenteurs de droits externes. Voir Informations légales.

Terms of use
The ETH Library is the provider of the digitised journals. It does not own any copyrights to the journals and is not responsible for their content. The rights usually lie with the publishers or the external rights holders. See Legal notice.

Download PDF: 26.04.2025

ETH-Bibliothek Zürich, E-Periodica, https://www.e-periodica.ch

MIT HERAKLITH

in 65 Arbeitstagen erstellt

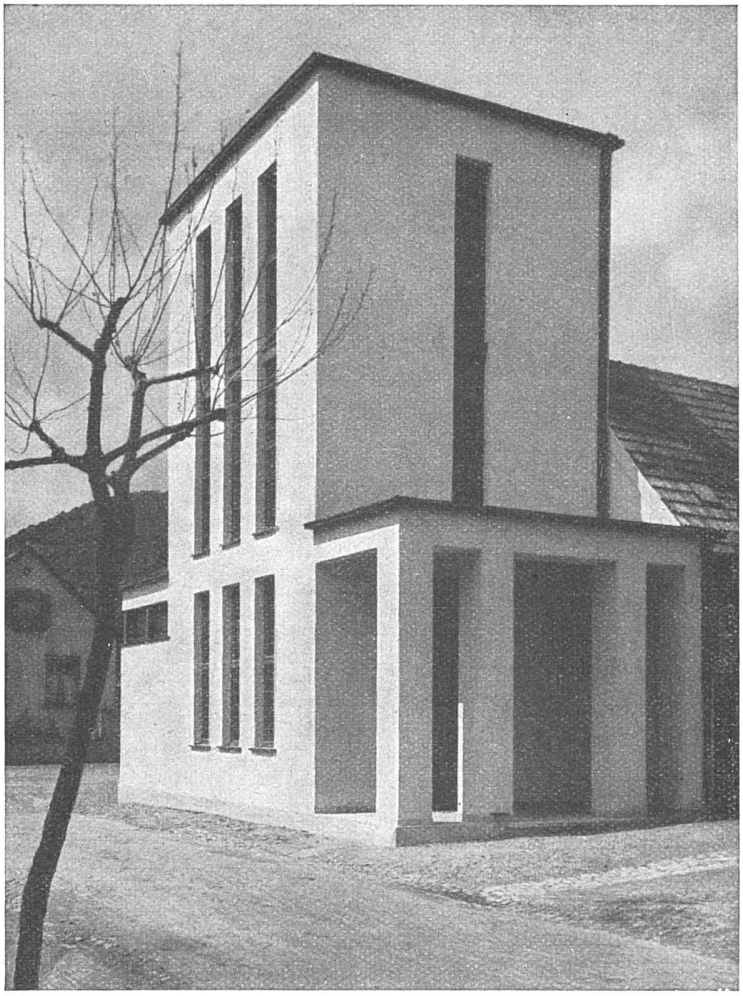

Neubau Brunnenhaus Maxquelle, Bad Dürkheim
Holzfachwerk mit Heraklithverschalung

Die dünne Heraklith-Aussenwand des neuen Brunnenhauses ist so wärmehaltig wie eine 50 cm starke Backsteinmauer. Die üblichen feuchten Putzstellen, wie sie bei einem beschleunigten Massivbau auftreten, sind restlos vermieden, die Wände und Decken sind absolut trokken. Mit Heraklith baut man rasch, senkt also die Baukosten infolge Lohnsummen- und Zinsersparnisse. Mit Heraklith baut man trocken, darum frühere wirtschaftliche Ausnutzung.

Interessenten erhalten vollkommen unverbindlich Prospekte, Arbeitsanweisungen und Gutachten durch

HERAKLITH-VERTRIEB • ZÜRICH

TELEPHON SELNAU 75.15 • GLÄRNISCHSTRASSE 35

Heraklithplatten sind zu beziehen durch alle grösseren Baumaterialiengeschäfte