Objekttyp: **Advertising**

Zeitschrift: **Das Werk : Architektur und Kunst = L'oeuvre : architecture et art**

Band (Jahr): **25 (1938)**

Heft 6

PDF erstellt am: **08.08.2024**

Nutzungsbedingungen

Die ETH-Bibliothek ist Anbieterin der digitalisierten Zeitschriften. Sie besitzt keine Urheberrechte an den Inhalten der Zeitschriften. Die Rechte liegen in der Regel bei den Herausgebern.
Die auf der Plattform e-periodica veröffentlichten Dokumente stehen für nicht-kommerzielle Zwecke in Lehre und Forschung sowie für die private Nutzung frei zur Verfügung. Einzelne Dateien oder Ausdrucke aus diesem Angebot können zusammen mit diesen Nutzungsbedingungen und den korrekten Herkunftsbezeichnungen weitergegeben werden.
Das Veröffentlichen von Bildern in Print- und Online-Publikationen ist nur mit vorheriger Genehmigung der Rechteinhaber erlaubt. Die systematische Speicherung von Teilen des elektronischen Angebots auf anderen Servern bedarf ebenfalls des schriftlichen Einverständnisses der Rechteinhaber.

Haftungsausschluss

Alle Angaben erfolgen ohne Gewähr für Vollständigkeit oder Richtigkeit. Es wird keine Haftung übernommen für Schäden durch die Verwendung von Informationen aus diesem Online-Angebot oder durch das Fehlen von Informationen. Dies gilt auch für Inhalte Dritter, die über dieses Angebot zugänglich sind.

Ein Dienst der *ETH-Bibliothek*
ETH Zürich, Rämistrasse 101, 8092 Zürich, Schweiz, www.library.ethz.ch

http://www.e-periodica.ch

Bei der sanitären Einrichtung ist die Garantie einer bekannten, in der Schweiz niedergelassenen Spezialfirma besonders wichtig, weil sich Schäden oft erst nach der Installation zeigen und weil die Transport- und Zollspesen eine Rückgabe meistens verunmöglichen. Occasions-Händler wissen das und nützen es entsprechend aus. Seriöse, ortsansässige Spezialgeschäfte aber müssen immer wieder mit der gleichen Kundschaft verkehren, haben also Interesse, in allen Fragen eine entgegenkommende Konzilianz zu zeigen. Diese tatsächliche Garantie einer altbekannten Firma, auf die man immer wieder zurückgreifen kann, ist praktisch wertvoller als alle noch so schön klingenden Papiergarantien.

Für alle sanitären Apparate:

Bamberger, Leroi & Co. A.-G., Zürich
Hans U. Bosshard A.-G., Zürich und Lugano
Deco & Neue Deco A.-G., Küsnacht-Zürich
Gétaz, Romang, Ecoffey S. A., Lausanne, Vevey und Genf
G. Hoffmann, Basel
Alfred Kuhn & Co., vorm. Bossard, Kuhn & Co., Zürich
Maurer, Stüssi & Co. A.-G., Zürich und St. Gallen
„Ideal" Radiatoren Gesellschaft A.G., Zug
Sanitas A.-G., Zürich, Bern, St. Gallen und Basel
Sanitäre Apparate A.-G., Basel
Sanitär-Material A.-G., Luzern
Stöckli & Erb, Küsnacht-Zürich
Tavelli & Bruno S. A., Nyon und Genf
Troesch & Co. A.-G., Bern und Zürich

Mitglieder des Schweiz. Grosshandelsverband der sanitären Branche, Sitz Zürich

Unsere Ausstellungen können unverbindlich besucht werden.

Jalousieladen, Rolladen. Kipp- und Flügeltore für Garagen. Stoffstoren, Rollwände

WILH. BAUMANN, HORGEN

ZÜRICH
Grütlistr. 64, Telephon 36.382
Montage und Reparaturwerkstätte

LUZERN
Maihofstr. 45, Tel. 23.875
Platzmonteur Gutknecht

LAUSANNE
Chemin des Epinettes, Tel. 33.201
Représentant W. Eisenhut

An dieser Marke erkennt man
den guten Horgen-Glarus-Stuhl.

HORGEN-GLARUS

A.G. Möbelfabrik Horgen-Glarus in Horgen

In jedem Jahrhundert

legten kultivierte Menschen viel Wert auf Wandbekleidungen und Vorhänge. Für zeitgemässe Tapeten, Vorhänge, Wand- und Möbelstoffe ist

Tapeten Spörri führend.

Zürich Füsslistrasse 6 Telephon 36.660

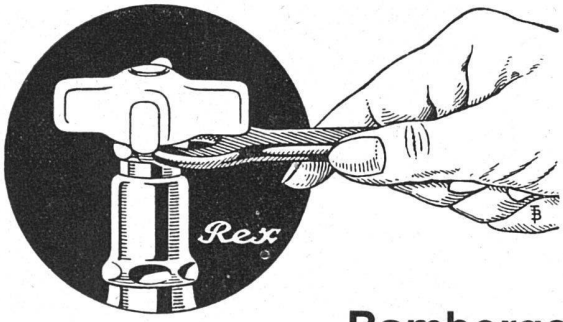

Pat. Nr. 180145

«Belco-Rex»-Oberteil

Die umwälzende Neuheit der Belco-Armaturen

In 12 Ländern patentiert

Stopfbüchsenanzug von aussen, ohne Demontage der Deckkappen und Griffe

Nicht steigende, **unsichtbare** Hahnenspindel.

Bamberger, Leroi & Co. A.G., Zürich

W. GOLDENBOHM
ZÜRICH 8

DUFOURSTR. 47 · TELEPHON 20.860

SPEZIALHAUS FÜR FEINE SANITÄRE INSTALLATIONEN
NEUBAUTEN, UMÄNDERUNGEN UND REPARATUREN

Flachbedachungen
Abdichtungen

Bautenschutz gegen
Regen, Feuchtigkeit,
Gebrauchs- und Grundwasser

Berechnungen und Vorschläge durch

H. Süssmann Söhne, Zürich-Affoltern

Fabrik für Flachdedachungs- und Bauisoliermaterialien

Gegründet 1893 Telephon 69.104

BLITZ-GERÜST

ohne Stangen — das Ideal aller Gerüste für Fassaden von Wohn-, Geschäftshäusern, Kirchen und für Innenräume, wie Kirchen- und Saaldecken, Treppenhäuser usw.

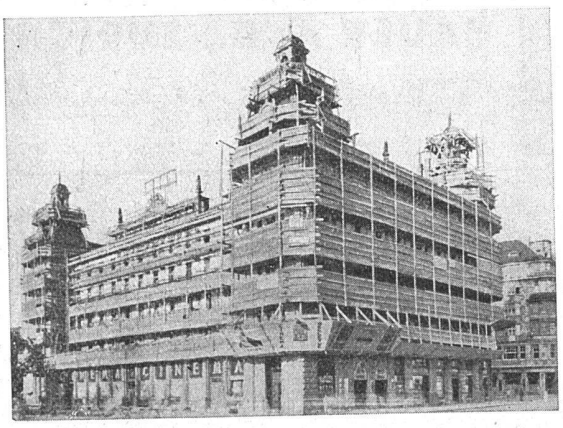

links: Bellevue Zürich

rechts: Kirche St. Peter Zürich

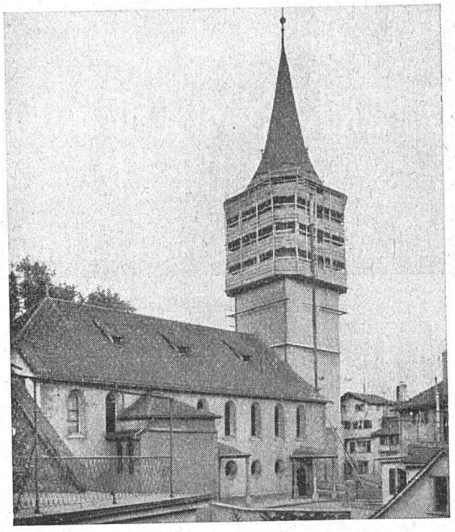

Vertreter in allen grösseren Kantonen • Mietweise Erstellung für Neu- und Umbauten durch

GERÜSTGESELLSCHAFT A.-G.

ZÜRICH-ALTSTETTEN, TELEPHON 55.209

Ein Zwerg im Aussehen, ein Riese in der Leistung ist der neue

„Cumulus" 8-Liter-Schnellheizboiler

liefert täglich ca. 200 Liter 90grädiges heisses Wasser

FR. SAUTER A.G., BASEL

Verlangen Sie unseren Katalog!

SCHÜTTSTEINE
aus Feuerton
WASCHTISCHE
aus Feuerton oder Kilvit
AUSGÜSSE
KLOSETTS
DOUCHENUNTERSÄTZE
WANDPLATTEN
aus Steingut, weiß, crême, majolika
BAUKERAMIKPLATTEN
fabriziert die
A.G. FÜR KERAMISCHE INDUSTRIE
LAUFEN
Verkauf nur durch Verbandsfirmen

„KABA" Zylinder-Sicherheitsschlösser

„ULTRA" Doppelbart-Sicherheitsschlösser

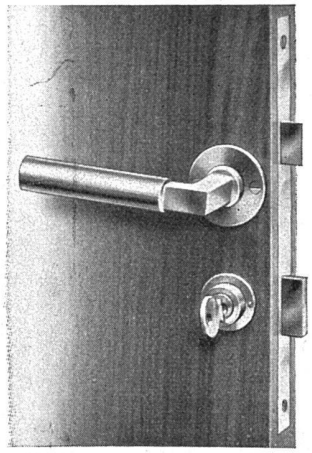

für Haus- und Korridortüren

Ia. Schweizer Fabrikate

In allen bedeutenden Eisenwarenhandlungen erhältlich

Auf Wunsch unverbindliche Vorführung durch die Fabrikationsfirma

BAUER A.-G., ZURICH 6
KASSENFABRIK · NORDSTRASSE 25
Gegründet 1862

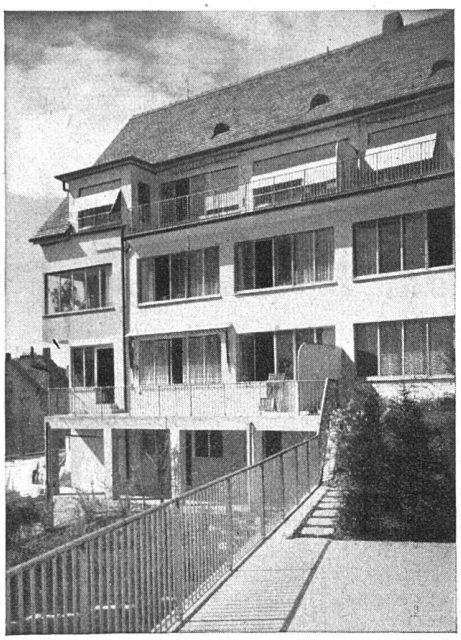

Zwei Mehrfamilienhäuser an der Tobelegg-Ackersteinstrasse Zürich-Höngg. Architekten Kündig & Oetiker, Zürich. (Detail am Haus „Andrea")

Fermetic-Stahlfenster im Mehrfamilienhaus

Auszug aus dem Bericht der Architekturfirma:

„Die Mieter in Höngg sagen uns, dass sie kein anderes Fenster mehr haben wollten. Sie seien mit der Anlage sehr zufrieden und hätten sich nie über kalte Räume zu beklagen."

Fermetic-Stahlfenster mit dreifacher Dichtfläche und zweifacher Zugunterbrechung halten auch bei einfacher Verglasung jede Zugserscheinung fern. Räume mit Fermetic-Stahlfenstern sind hell und behaglich, in denen Sie sich wohl fühlen. Wohnungen mit Fermetic-Stahlfenstern vermieten sich leichter und besser

VERWO A.-G., Stahlfenster-Fabrikation, PFÄFFIKON (Schwyz) Tel. 27.208

+GF+ Kupferrohr-Verbindung aus Bronze

Druckprobe mit Petroleum

Eine Kombination halbharter Kupferrohre und **+GF+** Kupferrohrfittings von 10/12 bis 19/22 mm wurde mit Petroleum gefüllt und während 32 Stunden einem inneren Ueberdruck von 300 Atm. ausgesetzt. Die Kombination wurde jeweils nach 8 Stunden auseinandergenommen und die Rohre gewechselt, so dass kein Rohr bzw. kein Bördel mehr mit demselben Fitting verschraubt war wie vorher. Hierauf erfolgte jeweils erneutes Anziehen und Abpressen auf 300 Atm. Sämtliche Verbindungsstellen blieben vollkommen dicht.

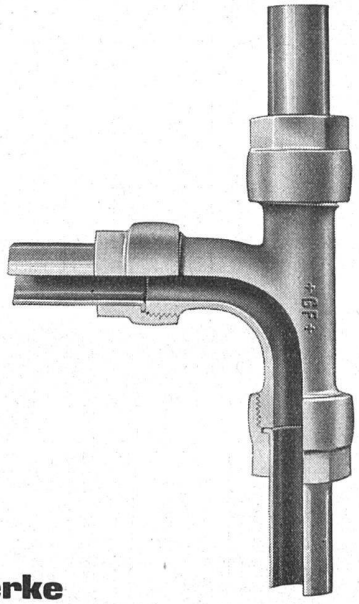

Aktiengesellschaft der Eisen- und Stahlwerke vormals Georg Fischer, Schaffhausen (Schweiz)

Telephon 25

✠ Patent 181608

F 306a

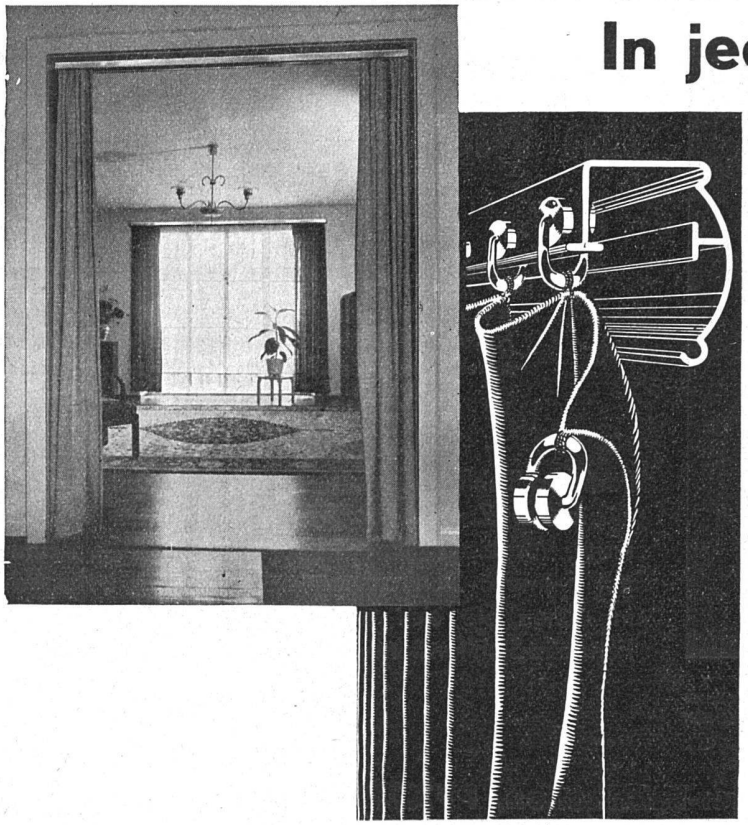

In jeden Neubau

die modernen und vornehm wirkenden

ORIGINAL RILOGA

Vorhanggarnituren mit dem Doppelring

von der Firma

Tillmanns-Schmidt Riloga Werk

Wängi (Thurgau)

Fordern Sie Muster!
Bezugsquellen Ihres Wohnortes werden gerne nachgewiesen

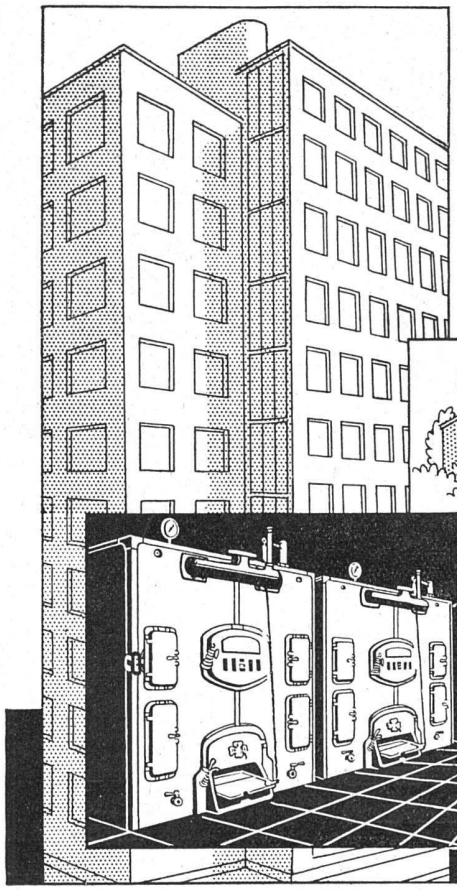

IDEAL Radiatoren und Heizkessel

sind an Wirtschaftlichkeit allen voran!

Die Auswahl von über 150 verschiedenen Grössen von "IDEAL" Heizkesseln stellt wirklich für jede Installation den geeignetsten Kessel zur Verfügung. Spezialguss von hoher Widerstandskraft. Probedruck 12 Atm. "IDEAL NEO CLASSIC" u. "IDEAL NARAG" sind Spitzenleistungen der Radiatorenfabrikation. Besondere Vorzüge: Grosse Heizfläche, geringer Platzbedarf, elegante, formschöne Modelle, kleiner Wasserinhalt. Spezialmodelle für Fensternischen, schmale Mauerradiatoren und Radiatoren mit Wärmeschrank.

Werk in Dulliken bei Olten (Solothurn)

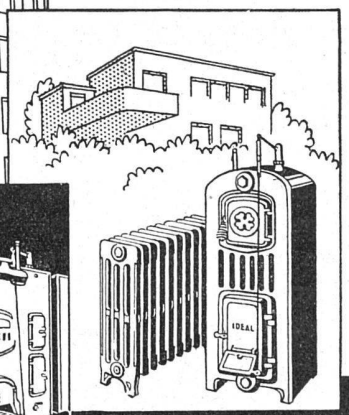

"IDEAL" RADIATOREN GESELLSCHAFT A.G

"IDEAL" Radiatoren & Heizkessel "Standard" Sanitäre Apparate
Alpenstrasse 1 ZUG Teleph. 40.801