Zeitschrift: Das Werk : Architektur und Kunst = L'oeuvre : architecture et art
Band: 41 (1954)
Heft: 5: Sanatorien - Hotels

Werbung

Nutzungsbedingungen
Die ETH-Bibliothek ist die Anbieterin der digitalisierten Zeitschriften. Sie besitzt keine Urheberrechte an den Zeitschriften und ist nicht verantwortlich für deren Inhalte. Die Rechte liegen in der Regel bei den Herausgebern beziehungsweise den externen Rechteinhabern. Siehe Rechtliche Hinweise.

Conditions d'utilisation
L'ETH Library est le fournisseur des revues numérisées. Elle ne détient aucun droit d'auteur sur les revues et n'est pas responsable de leur contenu. En règle générale, les droits sont détenus par les éditeurs ou les détenteurs de droits externes. Voir Informations légales.

Terms of use
The ETH Library is the provider of the digitised journals. It does not own any copyrights to the journals and is not responsible for their content. The rights usually lie with the publishers or the external rights holders. See Legal notice.

Download PDF: 24.04.2025

ETH-Bibliothek Zürich, E-Periodica, https://www.e-periodica.ch

STEINER

Bauschreinerei
Möbelfabrik

STEINER

Spezialfabrik für Laden- und
Schaufensterausbau

STEINER

Zürich 50
Hagenholzstraße 60

STEINER

Telefon
46 43 44

STEINER

Verlangen Sie
unverbindliche Beratung

STEINER

MUBA
Halle 21, Stand 6745

STEINER

17 Industrie-Gruppen in 21 Hallen

Tageskarten à Fr. 2.50
am 12., 13., 14. Mai ungültig
Besondere Einkäufertage
am 12., 13., 14. Mai
Einfache Bahnbillette auch
für die Rückfahrt gültig

Verlangen Sie
den Messe-Katalog,
das Nachschlagewerk
des ganzen Jahres

Schweizer Mustermesse Basel 8.-18. Mai 1954

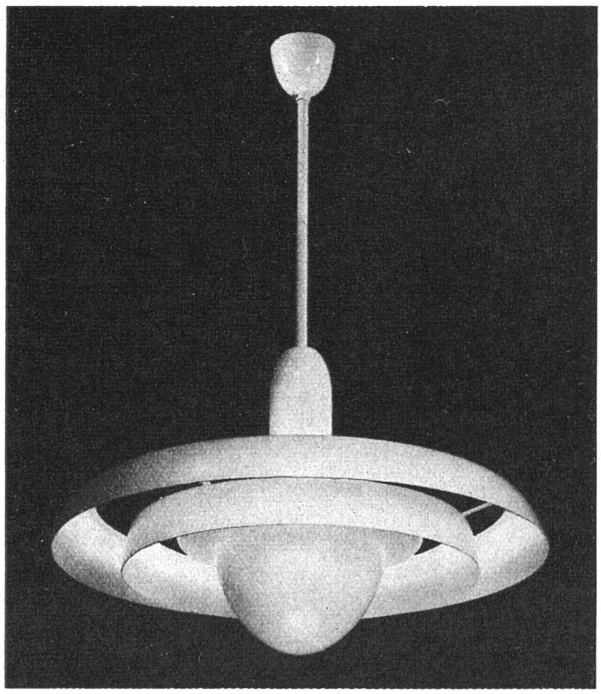

EIN NEUES MODELL

Höchster Wirkungsgrad, diffuser Direktlichtanteil, geringste Verstaubung. Besonders geeignet für Schulhäuser, Spitäler, Büros.

Steiner & Steiner AG · Basel

Beleuchtungskörperfabrik und lichttechnisches Büro
Claragraben 117 Telephon (061) 22 97 02

TEPPICHE
LINOLEUM

- umfassende Auswahl
- unverbindliche Beratung
- interessante Preise

Mit Fachfragen ins Vertrauenshaus

Hettinger

Basel Telephon (061) 2 48 71
vis-à-vis Stadttheater
Zürich Talacker 24, Tel. (051) 23 77 86

er schnappt nach Luft!

WERA -Luft natürlich, wie sie in Lüftungs-, Luftheizungs- und Klima-Anlagen Wohlbefinden bringt.

Alle Probleme der Verwendung von Luft lösen wir gemeinsam mit dem Baufachmann, dem Architekten oder seinen Mitarbeitern.

Hunderte von Referenzen.

Eigene In- und Ausland-Patente.

WERA

WERA-Apparatebau AG., BERN

Fabrik und Büro in Bern, Tel. (031) 39911

G.E.C.

Einer der interessantesten

Hochleistungs-Kühlschränke!

Hervorragendes Qualitäts-Produkt der berühmten General Electric Co. Ltd. of England

Praktisch, vornehm, ohne unnötige Spielereien, auf den europäischen Geschmack abgestimmt.

★ Hervorragende Raumaufteilung.

★ Durch massives Schloss abschliessbar

★ Aussergewöhnlich hohe Betriebssicherheit.

★ Vollständig gekapseltes SEV-geprüftes Motoraggregat und viele weitere Vorzüge, die Sie begeistern.

4 Hochleistungsmodelle von 90—215 l Inhalt ab Fr. 920.– im guten Fachgeschäft.

Prospekte und jede Auskunft durch den Generalvertreter:

71

A. WIDMER A. G.

Talacker 35, Zürich Tel. (051) 23 03 11

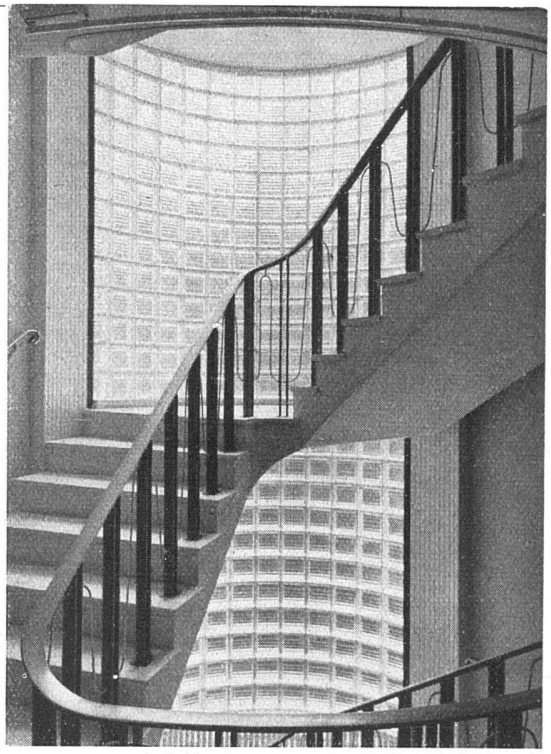

Moderner GLAS-BETONBAU

begeh- und befahrbare Oberlichter und Wände

Quendoz, Erne & Cie., Zürich 5

Hardturmstraße 131, Telephon (051) 25 17 30

Einbauschrank

raumsparend

TROESCH+CO.AG.
Sanitäre Apparate
BERN ZÜRICH

Effingerstraße 10
Tel. (031) 2 21 51

Ausstellungsstr. 80
Tel. (051) 23 96 64

TROESCH

Renar-Schulhaus-Garderoben

aus Leichtmetall eloxiert, werden aus unsern Bauelementen auf jede Größe zusammengestellt:

als **Wandgarderoben,**
als **Standgarderoben,**
als **Schwenkgarderoben.**

Innert 2 Jahren wurden über 100 Schulhäuser mit RENA-Garderoben ausgerüstet.

Verlangen Sie bitte unsern Prospekt, die Detailblätter und Preisofferte.

RENA-Bauspezialitäten AG., LUZERN
Telephon (041) 2 86 80

ARNOLD BARGETZI AG.

STEINWERKE SOLOTHURN
VERENASTRASSE 1 TEL. 22221
EIGENE KALKSTEINBRÜCHE

Für das Flachdach

beziehen Sie Teerdachpappe, teerfreie Dachpappe «Beccoid», Asphaltisolierplatte «Beccoplast» mit Juteeinlage, Klebemassen durch

Beck & Cie., Pieterlen

Fachmännische Beratung

HEINRICH LIER

Heizungsingenieur SIA
Zürich 4

HEIZUNG UND LÜFTUNG

Projektierung und Ausführungen von Heizungs- und Lüftungsanlagen aller Systeme

Ia Referenzen · Jahrzehntelange Erfahrungen

Zugänglich für einen guten Wink?

Wenn ja, dann für die nächste Küchen-, Waschküchen- oder Badezimmerdecke, für Plafonds oder Hängedecken bei Groß- und Industriebauten

«ALPHA»-Schilfrabitz

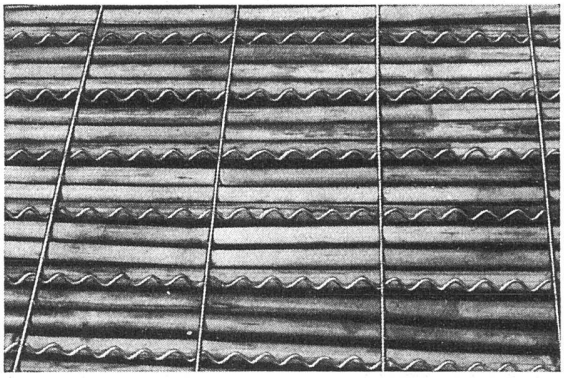

den erstklassigen Putzmörtelträger für
rißfreie Gips- und Pflasterdecken.

Alleinfabrikant:

A. Hirt-Sturzenegger, Wil (SG)
Telephon (073) 6 03 61
Schilf- und Schilfrabitz-Weberei

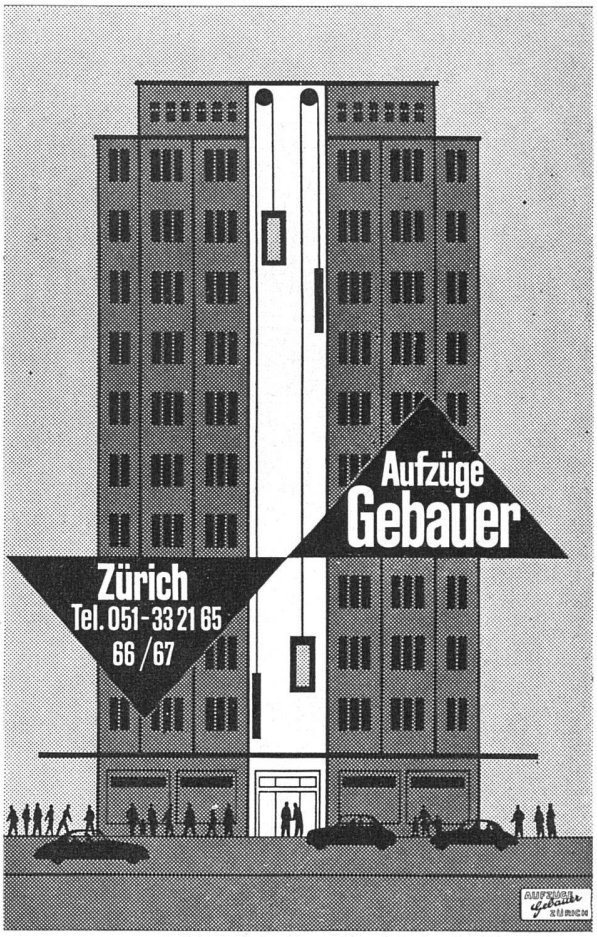

Die Natur als Lehrmeisterin.

Wir bewundern an jedem Bauwerk Form und Farbe zugleich. Vorbildliche Architektur bedingt

„an-sprechende" Farben,

dezent unterstreichen sie die architektonische Wirkung.

KEIM-FARBEN

sind schön, wetterfest und waschbar, für Außen- und Innenanstrich.

HEINRICH WAGNER & Co

ZÜRICH 48 Tel. (051) 52 44 14/15

BREVO
FEUERLÖSCHER

Der zuverlässige und leistungsfähige

Feuerschutz

Zweckentsprechende **Handfeuerlöscher** für jeden Bedarf.
Vom Schweizerischen Feuerwehrverein begutachtet und zum Verkauf zugelassen

Generalvertretung: **Adolf Leutwyler, Zug**
Chamerstraße 79 – Tel. (042) 41747

Stahl-Türen und-Zargen

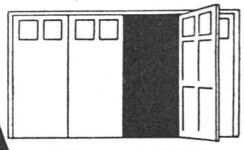

Prompte Lieferung.

Jul. Hädrich & Co.
Eisen- u. Metallbau
Freilagerstrasse 29
Tel. (051) 52 12 52 **ZÜRICH 47**

Wir fabrizieren ferner:

Fenster in Stahl und Metall
Metallkonstruktionen
Schaufensteranlagen
Luftschutzbauteile

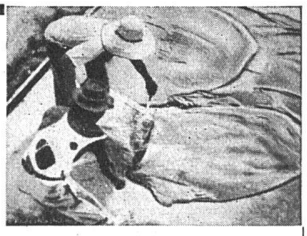

Besser isolieren mit

ZELLENBETON

Kleines Gewicht
300 kg/m³
Wärmeleitzahl
0,06–0,07
Vorteilhaft im Preis

Kann auf der Baustelle hergestellt und eingebracht oder in Platten jeder Größe geliefert werden. – Hervorragende Isolierwirkung. – Speziell für Flach- und Shed-Dächer, Unterlags-Böden, Mauer-Isolierungen usw. – Fäulnisfrei, feuerfest und frostsicher.

FAVRE & CIE. AG.
WALLISELLEN / ZCH.
gegr. 1891 Tel. (051) 93 20 11

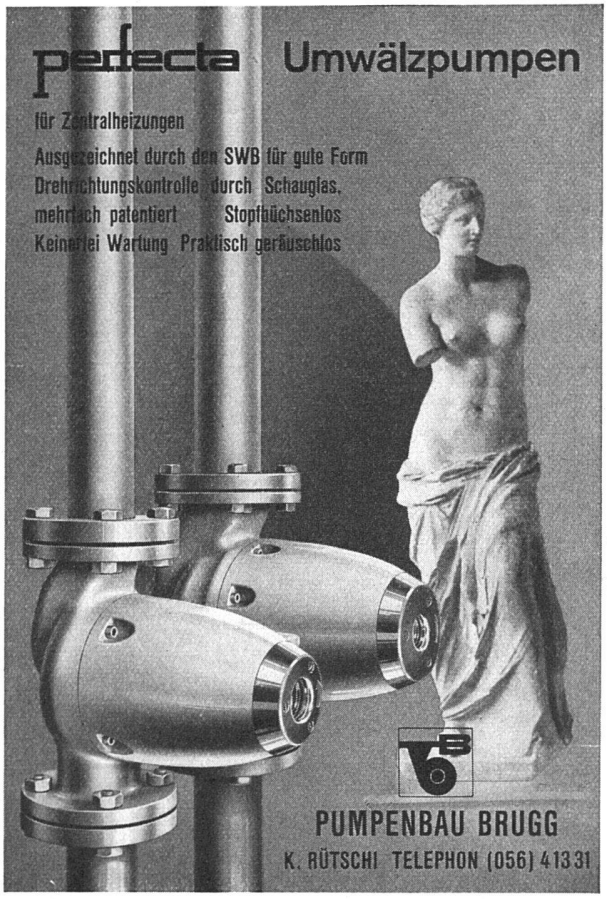

H. WOLFERMANN-NÄGELI
Eisen- und Metallbau
Mürtschenstr.-Albulastr. 16 Zürich 9/48 Tel. 051 52 44 12

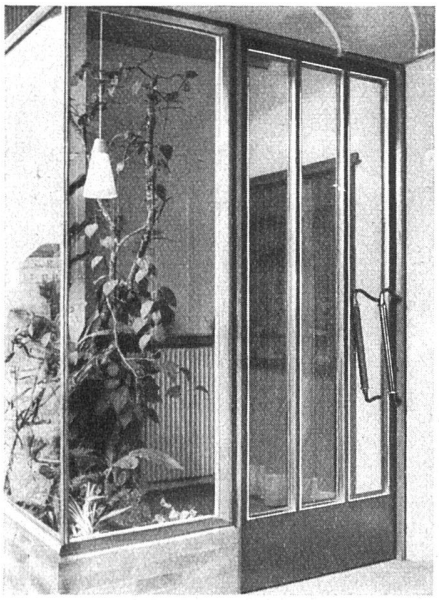

Schaufensteranlagen – Schalteranlagen – Hauseingangspartien – Fenster für Büro- und Fabrikbauten in Eisen und Metall – Eisenkonstruktionen – Bauschlosserarbeiten – Apparatebau – Garagetüren – Sonnenstorenanlagen – Eigenes Konstruktionsbüro – Beratung und Kostenvoranschläge unverbindlich

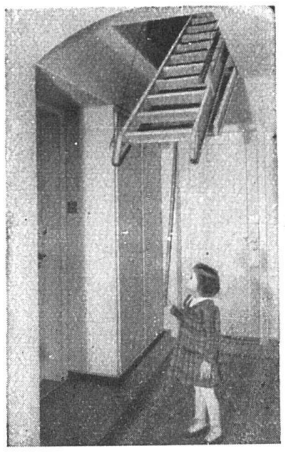

Pat. Aufzug-Treppen und Aufzug-Leitern

«SIEBER»

LUZERN

«Halde» Tel. 041/2 04 56

PLATZ-MONTEURE:

Zürich Tel. 051/45 12 08
Lausanne Tel. 021/26 35 22
Melide Tel. 091/ 3 74 15

Vitrofil GLASSEIDE-MATTEN

langfaserig, mineralisch
elastisch, vibrationsfest

Bewährter Schall- und Wärmeschutz
für Böden, Wände, Strahlungsheizung

CAVIN & CO • ZÜRICH 1

Glasspinnerei
Talstr. 62 • Tel. (051) 27 11 90

Fabrik in Adliswil
Gegründet 1934

LERCH ZÜRICH

Oetenbachgasse 5
Telephon 23 30 00

AUFZÜGE

mit Hand- und elektr. Antrieb

CUENI

NATURSTEIN MARMOR

CUENI + CIE. AG. LAUFEN (Jura)
Telephon 061/7 90 77

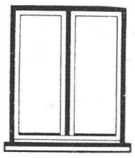

Fenster

VORTEILHAFT DURCH

FENSTERFABRIK ALBISRIEDEN AG

ZÜRICH 9/47 Fellenbergweg 15 Tel. 521145

Schaufensteranlagen
mit pat. Sessa-Profilen in Anticorodal und Bronze

Stahlbauteile Sessa-Norm.
Briefkasten Kellerfenster Schuhkratzroste

Luftschutz-Stahlbauteile Sessa-Norm.
Notausstiege Schutzraumtüren
Fensterschutzdeckel

J. SESSLER, METALLBAU

Zürich Hegibachstraße 52 Telefon 34 04 35

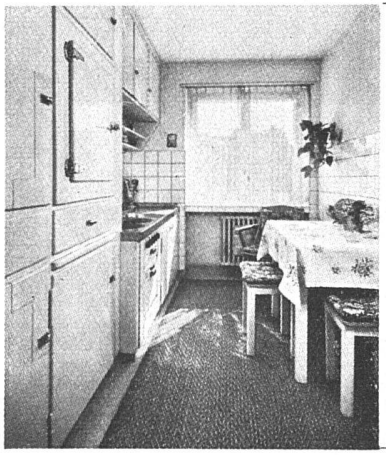

Autofrigor

ZENTRAL-KÜHLANLAGEN

für den modernen Wohnungsbau

Autofrigor baute die erste Zentral-Kühlanlage in der Schweiz, die noch heute, nach über 25 Jahren, ihren Dienst zur vollen Zufriedenheit ihres Besitzers versieht.

AUTOFRIGOR AG ZÜRICH

Schaffhauserstraße 473 Telephon (051) 48 15 55

BESCHLÄGE FABRIKATION
EISENWAREN WERKZEUGE

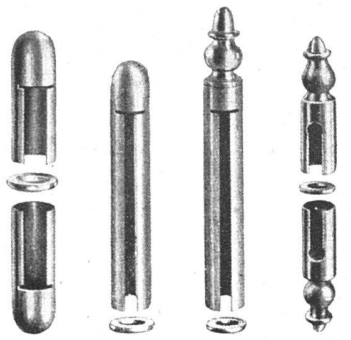

1050 M 1050 MZ

Messing polierte oder brünierte Übersteckhülsen, passend für normale Fischbänder, wirken besonders gediegen. Sie lassen sich sehr gut auch erst nachträglich anbringen. Verlangen Sie bitte unsere bemusterte Offerte.

Wir sind Spezialisten für feine Qualitäts-Beschläge

DANNER & CO. A.G., BASEL 1
Telephon (061) 22 36 44

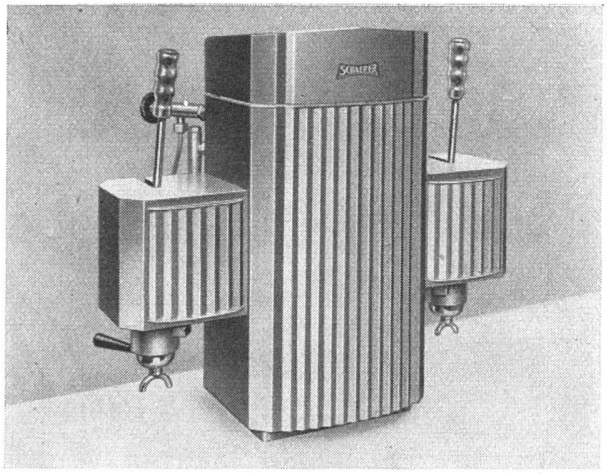

Die führende **SCHAERER-Kaffee-Kombinationsmaschine** für: Vollaromatischen Kaffee mit Schnellfilter in Reservebehälter und Expreßkaffee aus Kolbenexpreß mit Dosierung für jede Tassengröße.

Nur der SCHAERER-Kolbenexpreß gibt mit einem Hebelzug eine Tasse Kaffee.

Immer = gefüllt, immer = gut und = heiß, nie bitter. Samtweich und doch vollaromatisch.

Beratung und Offerten durch die Alleinhersteller:

M. SCHAERER AG. BERN

Fabrik in WABERN bei Bern

Briefadresse: Transit-Postfach 1195 BERN · Telephon (031) 5 29 25

HORGEN—GLARUS für neuzeitliche Formen

AG. Möbelfabrik Horgen-Glarus in Glarus

Telephon (058) 5 20 91

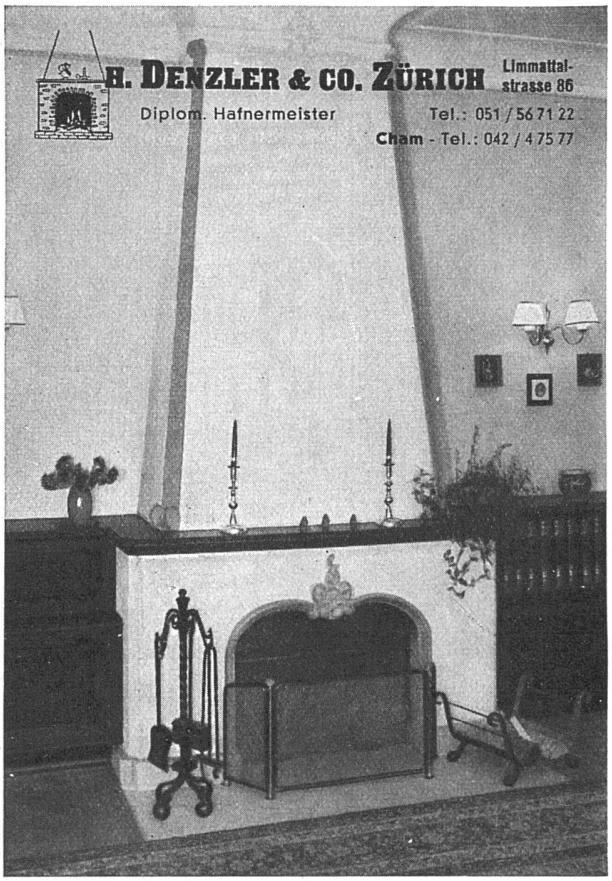

Die ideale Heizanlage ergibt sich bei der Kombination des Kachelofens mit der Warmwasserheizung

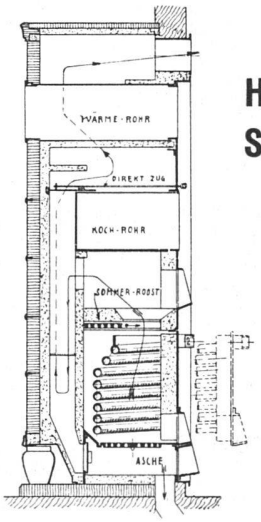

Einsätze für

Zentral-H-Kachelöfen

System

Hablützel & Rahm
Schaffhausen

Prospekte und Kostenvoranschläge durch alle Ofen- oder Heizungsfirmen

Tausende von Anlagen in Betrieb

Warnung

Über die Brennstoff-Ersparnisse bei Deckenheizungen werden oftmals phantastische Zahlen herumgeboten. Die Praxis hat jedoch **in vielen Fällen** bewiesen, daß sogar die theoretisch errechneten Zahlen über Brennstoff-Ersparnisse der Wirklichkeit nicht standhalten. Schon oft stellte es sich heraus, daß die Deckenheizung **mehr** Betriebskosten verursacht als eine Zentralheizung mit Radiatoren. Sicher und unbestritten aber ist, daß eine gute Deckenheizung in der Erstellung mindestens 20% mehr kostet und daß nicht alle Systeme sich rasch wechselnden Außentemperaturen anzupassen vermögen, dagegen – bei zu hohen Deckentemperaturen! – sehr oft Unbehagen erzeugen. Da eine Zentralheizung nicht wie ein Damenhut ausgewechselt werden kann, so ist Vorsicht vor leichtfertigen Behauptungen geboten. Eine Deckenheizung sollte nur einer Firma zur Ausführung übergeben werden, die die Wahrheit ihrer Behauptungen zu garantieren vermag.

In den meisten Fällen zeigt es sich, daß die Radiatoren-Heizung allen andern überlegen ist: sie paßt sich der wechselnden Temperatur rasch an, ist sparsam und gesund: der Kopf bleibt kühl, die Füße haben warm!

IDEAL-Standard

IDEAL STANDARD AG, DULLIKEN

STUHLFABRIK WGZ ZÜRICH

führend seit 65 Jahren!

STÜHLE • TISCHE • FAUTEUILS

Mustermesse Basel Stand Nr. 1975
Gruppe 7 Galerie 2 I. Stock

WILHELM GIRSBERGER
ZÜRICH
STUHL- UND TISCHFABRIK
Telephon (051) 48 19 48 – 49

Zimmerarbeiten

übernimmt zu vorteilhaften Bedingungen:

ZGZ

Neubauten / Umbauten
Treppenbau / Reparaturen

ZIMMEREIGENOSSENSCHAFT ZÜRICH, Bäckerstr. 277, Tel. 23 27 92

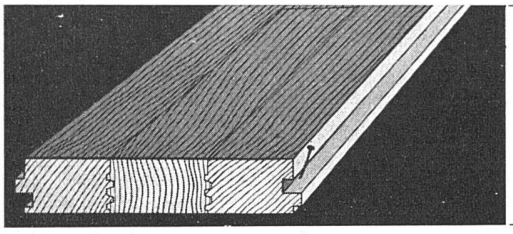

+HAMA+ **FUSSBODEN-RIEMEN**

astfrei, Rifts, in **Tannen, Eichen und Buchen** sowie **Eschen** (speziell für Turnhallen) 23 × 108 mm, Längen 1,00–6,60 m. HAMA-Riemen geschlitzt für Unterlagsboden.

Walter Müller, Hobelwerk, **Auw**/AG Telephon (057) 8 22 08
Fritz Brand AG, Hobelwerk, **Zollbrück**/BE Telephon (035) 6 74 21

Blumenkistchen

Für Fenster- und Balkonschmuck von Privat- und Geschäftshäusern, von öffentlichen Gebäuden usw.

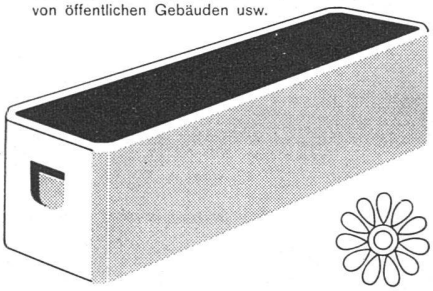

In einem Stück geformt; in verschiedenen Grössen erhältlich, nicht faulend und dauerhaft.
Eternit-Saatschalen zum Pikieren sind für den Gemüsezüchter unentbehrlich.

Eternit

ETERNIT AG NIEDERURNEN TEL. (058) 41 55 55

Keravin

Der neue Spachtel-Belag

ist

druckfest und widerstandsfähig
fugenlos — hygienisch
elastisch — leicht zu reinigen
staubfrei — vollkommen säurefrei

geeignet für

Büros — Anstalten
Spitäler — Ateliers
Schulen — Wohnbauten usw.

Euböolithwerke AG., Olten

Telephon (062) 5 23 35

SANITÄRE ANLAGEN
ZENTRALHEIZUNGEN

RZ

RUETZ + ISLER ZÜRICH
VORMALS MOSCA & CO. ZÜRICH
Zürich 6, Universitätstraße 27 Telephon (051) 28 42 59

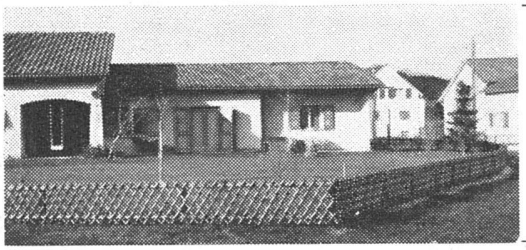

Zaunfabrik
Müller+Co.
Löhningen

Zürich	Tel. (051)	26 28 45
Winterthur	Tel. (052)	2 13 85
St. Gallen	Tel. (071)	2 53 86
Basel	Tel. (061)	23 42 68

2 Millionen m²

JURASIT-Edelputz

im Zeitraum von 3 Jahren

Ein Beweis unserer Leistungsfähigkeit und der Zufriedenheit unserer Kunden

---

Der neue Waschtisch aus rostfreiem Stahl

hygienisch, formschön, schlag- und bruchfest. Besonders geeignet für Schulhäuser, Kinder-, Ferien- und Altersheime, Anstalten, Spitäler, Kasernen, Fabriken, Werkstätten und öffentliche Toiletten.

Mit festem Siebventil 1¼" . . . . . Fr. 135.—
Stopfenventil 1¼" mit Überlauf . . . . . Fr. 155.—

Belinox F. LOERTSCHER & CO. STETTEN/AARGAU, SPEZIALFABRIK FÜR ROSTFREIE STAHLWAREN, TEL. 056 / 3 33 50 / 3 38 21

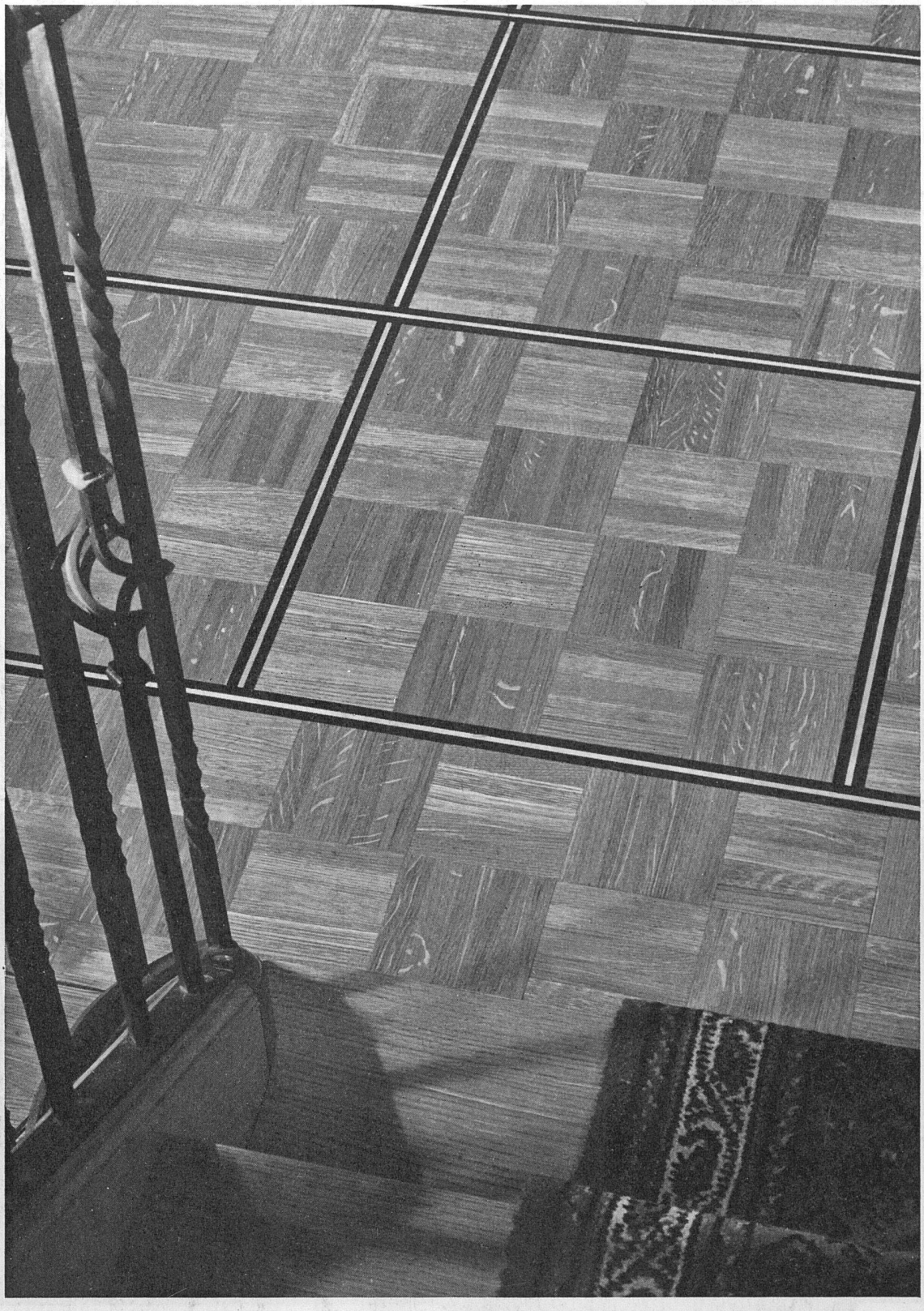

Das fugenlose schöne Parkett für die moderne Bauweise und Raumgestaltung

warm • dauerhaft • bequem zu reinigen

BW Parkett

BAUWERK AG

ST. MARGRETHEN/SG TEL. (071) 73733

Printed in Switzerland
BUCHDRUCKEREI WINTERTHUR A.G.