Zeitschrift: Das Werk : Architektur und Kunst = L'oeuvre : architecture et art
Band: 47 (1960)
Heft: 3: Die Schule als offenes Haus

Werbung

Nutzungsbedingungen
Die ETH-Bibliothek ist die Anbieterin der digitalisierten Zeitschriften. Sie besitzt keine Urheberrechte an den Zeitschriften und ist nicht verantwortlich für deren Inhalte. Die Rechte liegen in der Regel bei den Herausgebern beziehungsweise den externen Rechteinhabern. Siehe Rechtliche Hinweise.

Conditions d'utilisation
L'ETH Library est le fournisseur des revues numérisées. Elle ne détient aucun droit d'auteur sur les revues et n'est pas responsable de leur contenu. En règle générale, les droits sont détenus par les éditeurs ou les détenteurs de droits externes. Voir Informations légales.

Terms of use
The ETH Library is the provider of the digitised journals. It does not own any copyrights to the journals and is not responsible for their content. The rights usually lie with the publishers or the external rights holders. See Legal notice.

Download PDF: 25.04.2025

ETH-Bibliothek Zürich, E-Periodica, https://www.e-periodica.ch

Es wäre ja möglich, dass sich unter Dutzenden von Schlüsseln einer fände, der das Schloss öffnet. Es brauchte etwas Gewalt dabei ... Es würde wohl eine gewisse Zeit funktionieren ... Bald aber wäre das Schloss endgültig ruiniert.

Genau so verhält es sich auch mit dem Betrieb einer Beleuchtungsanlage. Nur wenn alle Teile, wie Lampe, Starter, Vorschaltgerät und Leuchte aufeinander abgestimmt sind und zueinander passen, ist ein sicherer, störungsfreier und wirtschaftlicher Betrieb möglich und ein Optimum an lichttechnischem Wirkungsgrad zu erzielen.

PHILIPS stellt alle für eine Beleuchtungs-Anlage erforderlichen elektrischen Bestandteile, darüber hinaus eine grosse Zahl von lichttechnisch erprobten Beleuchtungskörpern selbst her und bietet so Gewähr für ein einwandfreies Zusammenspiel.

Sicher ist sicher! Setzen Sie Ihr Vertrauen auf die bekannte, bewährte PHILIPS-Qualität!

Für die Lösung Ihrer Beleuchtungsprobleme wenden Sie sich am besten an unser lichttechnisches Büro.

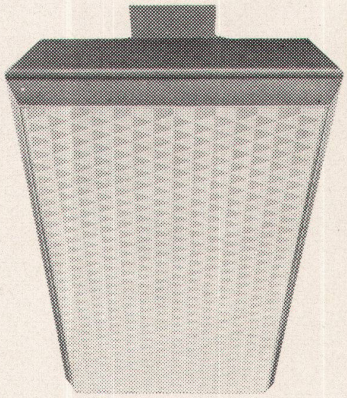

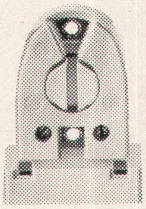

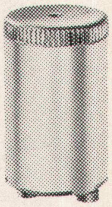

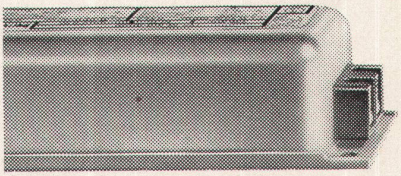

PHILIPS

PHILIPS FÜR LICHT

Philips AG, Zürich, Abt. Philora, Tel. 051/25 86 10

Philips SA, Genève, Dépt. Eclairage, Tél. 022/32 63 50

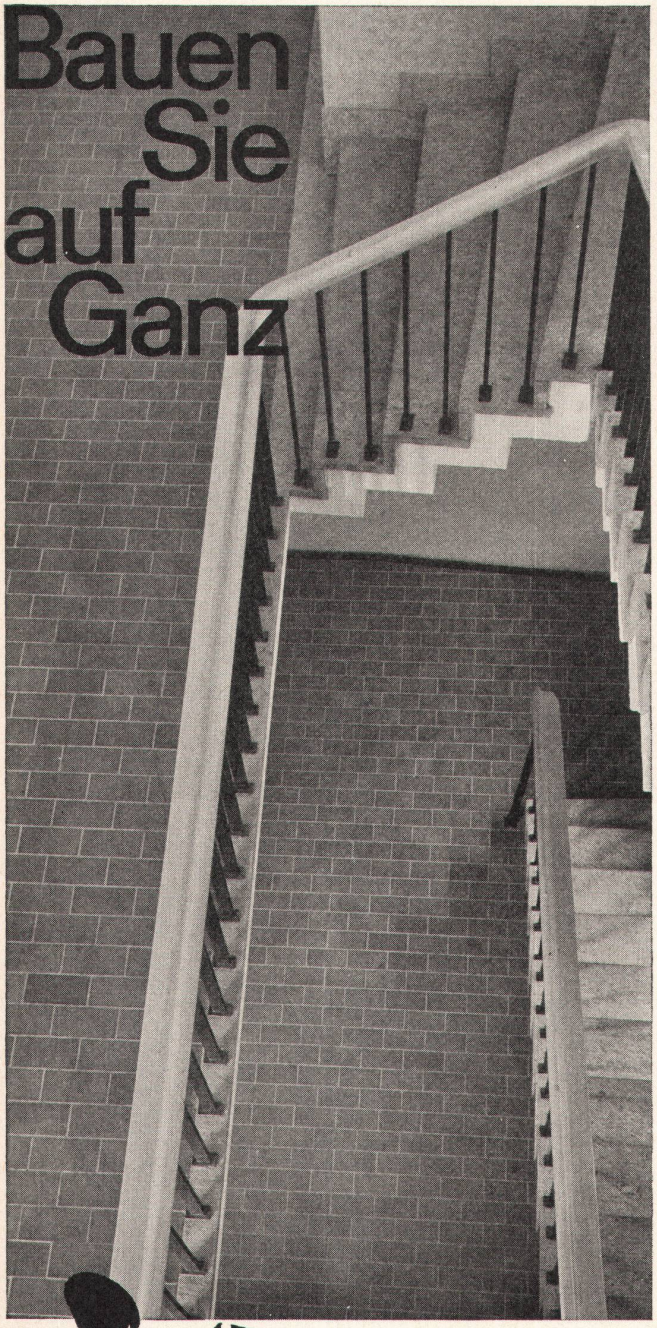

Klinker-Bodenplatten

unerreicht punkto Solidität, leichter Pflege und Bewährung. Ein Klinkerboden wirkt modern, ist fusswarm und gleitsicher und nützt sich praktisch kaum ab. Zahlreiche Farbtöne und Formate eröffnen dankbare Gestaltungsmöglichkeiten.

Ganz & Cie Embrach AG

Keramische Industrie Embrach
Telefon 051 / 96 22 62
Techn. Büro Zürich Rennweg 35
Telefon 051 / 27 74 14

G A N Z

BGT-Holz-Metall-Fenster

erhöhen den Wert des Gebäudes und reduzieren dessen Unterhaltskosten. Holz und Leichtmetall in einwandfreier konstruktiver Verbindung. Ein Qualitätsprodukt langjähriger Erfahrung und enger Zusammenarbeit.

GC 5912

A. Bommer, Fensterfabrik, Zürich
Geilinger & Co., Winterthur
Fenster-Theil, Winterthur

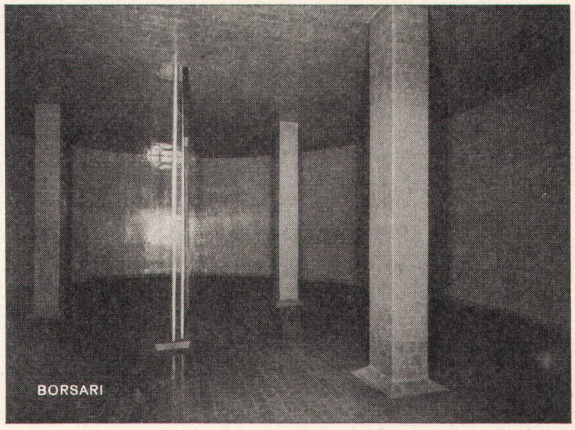

Borsari

Heizöl- und Benzintanks

50 Jahre Erfahrung
Erstklassige Referenzen
Keine Korrosion
Kein Unterhalt

aus Eisenbeton
mit
Plattenauskleidung
für jeden Bedarf

Borsari & Co, Zollikon-Zürich

Tel. (051) 24 96 18 Gegründet 1873