

Objektyp: **Advertising**

Zeitschrift: **Werk - Archithese : Zeitschrift und Schriftenreihe für Architektur und Kunst = revue et collection d'architecture et d'art**

Band (Jahr): **64 (1977)**

Heft 2: **Bahnhof Dossier**

PDF erstellt am: **09.08.2024**

Nutzungsbedingungen

Die ETH-Bibliothek ist Anbieterin der digitalisierten Zeitschriften. Sie besitzt keine Urheberrechte an den Inhalten der Zeitschriften. Die Rechte liegen in der Regel bei den Herausgebern.

Die auf der Plattform e-periodica veröffentlichten Dokumente stehen für nicht-kommerzielle Zwecke in Lehre und Forschung sowie für die private Nutzung frei zur Verfügung. Einzelne Dateien oder Ausdrucke aus diesem Angebot können zusammen mit diesen Nutzungsbedingungen und den korrekten Herkunftsbezeichnungen weitergegeben werden.

Das Veröffentlichen von Bildern in Print- und Online-Publikationen ist nur mit vorheriger Genehmigung der Rechteinhaber erlaubt. Die systematische Speicherung von Teilen des elektronischen Angebots auf anderen Servern bedarf ebenfalls des schriftlichen Einverständnisses der Rechteinhaber.

Haftungsausschluss

Alle Angaben erfolgen ohne Gewähr für Vollständigkeit oder Richtigkeit. Es wird keine Haftung übernommen für Schäden durch die Verwendung von Informationen aus diesem Online-Angebot oder durch das Fehlen von Informationen. Dies gilt auch für Inhalte Dritter, die über dieses Angebot zugänglich sind.

Wettbewerbe • concours

Fortsetzung Wettbewerbsentscheid

(Fr. 3000.-): Viktor Langenegger, Arch. SIA, Muri AG; 2. Rang (Fr. 2500.-): Leo Hafner und Alphons Wiederkehr, Architekten BSA/SIA, Zug; 3. Rang (Fr. 1500.-): Robert Mächler, Arch. HTL, in Architekturbüro Mächler+Fischer, Küssnacht am Rigi; 4. Rang: Krieg+Mettler, Architekten, Freienbach SZ. Das Preisgericht empfiehlt der Römisch-Katholischen Kirchgemeinde Küssnacht am Rigi einstimmig das erstprämierte Projekt zur Ausführung.

Neubau der Kantonsschule Limmattal in Urdorf ZH

Bei diesem unter sechs eingeladenen Architekturbüros durchgeführten beschränkten Projektwettbewerb empfiehlt die zur Beurteilung der Vorschläge eingesetzte Expertenkommission den ausschreibenden Behörden das

Modellaufnahme des ausgewählten Projektes (Foto: Kantonales Hochbauamt Zürich)

Vorprojekt der Architekten Boliger, Hönger, Dubach, Zürich, zur Weiterbearbeitung.

SBB-Ausbildungszentrum Löwenberg

Auf der Stufe der Überarbeitung

dieses Wettbewerbs, womit die Verfasser der erstprämierten Projekte der ersten Wettbewerbsstufe beauftragt worden sind, empfiehlt die aus dem ursprünglichen Preisgericht bestehende Expertenkommission der Generaldirektion SBB als

Grundlage für die Ausführung das Projekt der Architekten Alphons Barth und Hans Zaugg, BSA/SIA, Aarau und Olten, und Prof. Fritz Haller BSA/SIA, Solothurn.

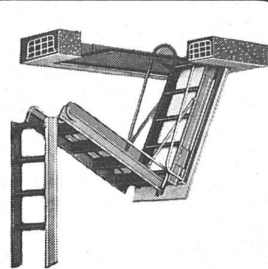
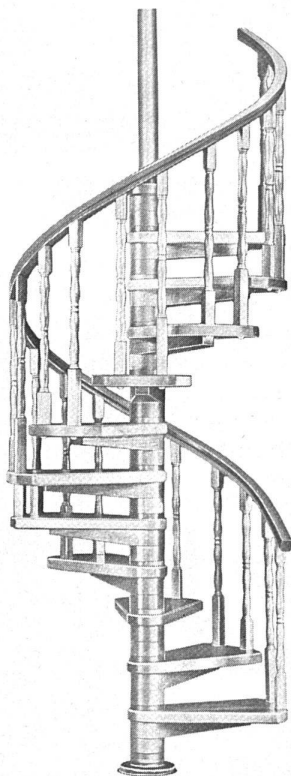
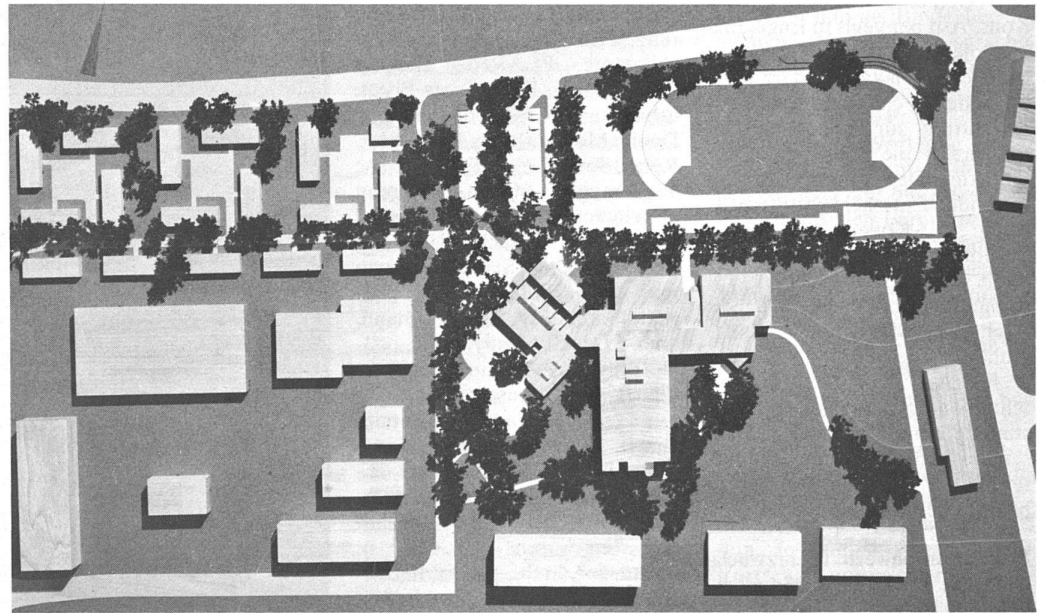

Montagefertige Lieferung,
einfach zu montieren

*Equipé de tous les
accessoires pour une simple
mise en œuvre*

Über 20 Modelle
gerade und an zwei Wänden

*Plus de 20 modèles
à volées droites et à deux
parois*

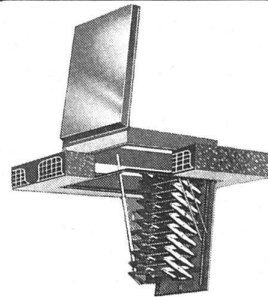
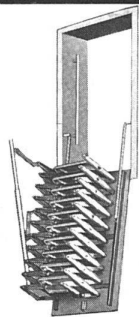

Vertreter für die deutsche Schweiz:
Représentants pour la Suisse romande:

BAK SUISSE CONSTRUCTION

13, route de Chavannes
1007 Lausanne

Tél. 021 2015710

NOVASCALÉ

18, rue des Délices

1203 Genève

Tél. 022 441480

CALUORI AG

7202 Trimmis

Tel. 081 272763

7402 Bonaduz

Tel. 081 371637

BAUMATERIAL AG

Berntorgasse 3-9a

3600 Thun

Tel. 033 233123

METALL-NORM

Normbauteile

Kontrollstrasse 15

2500 Biel

Tel. 032 221770

IMBAU AG

Lehenmattstrasse 178

4052 Basel

Tel. 061 427237

BAU-ELEMENTE Karl Nideröst

Alpenquai 4

6002 Luzern

Tel. 041 443841



DIMES
DE GIOVANETTI ORESTE
CH-6702 CLARO TEL. 092 661907



Re- novation

Die sieben mageren Jahre haben auch ihr Gutes: Man ist zu den alten Werten zurückgekehrt, hat eingesehen, dass nicht immer alles neu sein muss. Manches Haus wird jetzt zu Recht überleben, indem man es renoviert statt abrisst.

Und da ist auch unsere Spezialität. Denn es sind nicht die Grundmauern, die der Erneuerung bedürfen, sondern all die kleinen Ecken, Fugen und Abdichtungen, wo der Alterswurm angreift. Unsere Spezialitäten sind:

- Alle Fugarbeiten
 - Fassadenrisse
- Undichtigkeiten in Badezimmern und Duschen
 - Beschichtungen (Böden, Wände, Tanklager, Schwimmbäder)
 - Bohren und Schneiden von Beton (für neue Heizungs-/Belüftungssysteme, sanitäre Einrichtungen und Kabelverlegungen)
 - Betonreparaturen mit Kunstharz

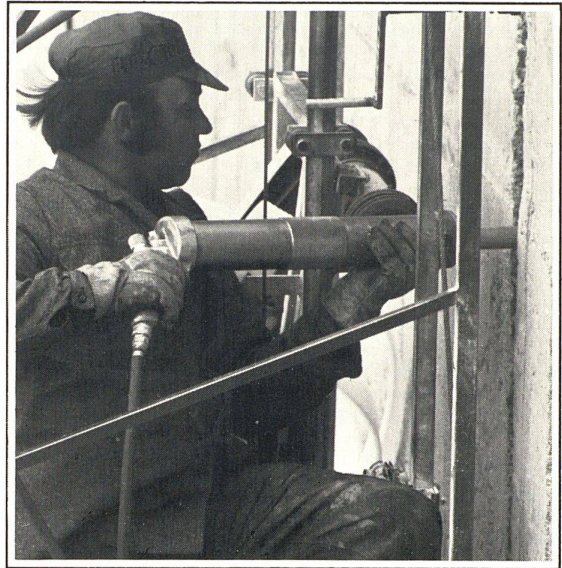

Isotech ist ein international tätiges Spezialunternehmen für Kunststoffbeschichtungen, Fugenabdichtungen, Bohrungen und Betonschneiden. Eingerichtet für grosse und kleine Probleme.

ISOTECH arbeitet gründlich, dauerhaft und preisgünstig

555
ISO

ISOTECH AG	8404 Winterthur 5000 Aarau 4000 Basel 3027 Bern 6592 S. Antonio 2504 Biel 6000 Luzern 9015 St. Gallen 8037 Zürich 1008 Prilly 1211 Genf	Hegmattenstr. 20 Buchserstr. 57 Blotzheimerstr. 22 Looslistr. 3 (Tessin) J. Renferstr. 65 Würzenbachhalde 15 Krätzerstr. 75 Rötelstr. 39 6, ch. des Huttins 19, Château-Bloc Apollolaan 41	Tel. 052/27 27 27 Tel. 064/24 58 51 Tel. 061/43 45 76 Tel. 031/55 37 73 Tel. 092/62 21 15 Tel. 032/41 76 34 Tel. 041/31 30 30 Tel. 071/31 22 93 Tel. 01/60 02 48 Tel. 021/24 56 08 Tel. 022/96 28 82 Tel. 020/73 90 25	ISOTECH GmbH	7500 Karlsruhe 21 1000 Berlin 4300 Essen 6000 Frankfurt 3004 Isernhagen 2 5000 Köln 91 8013 Haar-München 2326 Lanzendorf/Wien 8020 Graz 4020 Linz-Urfahr	Daimlerstr. 25 Thyssenstr. 1 Glückstr. 19-21 Mauritiusstr. 6 Wolframstr. Olpenerstr. 502 Grönsdorf Nr. 8 Unt. Hauptstr. 3 Strassengelstr. 33 Hauptstr. 58	Tel. 0721/ 7 20 86 Tel. 030/411 40 04 Tel. 0201/ 27 81 00 Tel. 0611/ 35 94 23 Tel. 0511/ 73 20 85 Tel. 0221/ 89 20 19 Tel. 089/420 38 39 Tel. 02235/ 5 76 Tel. 03122/ 5 22 48 Tel. 07222/ 3 22 76
ISOTECH B.V.	1009 Amsterdam-Zuid			ISOTECH N.V.	N.V. Fiduciaire Fiscabel S.A. 1800 Vilvoorde (Brüssel)	D'Aubremestraat 2	Tel. 02/ 251 12 97

Was CALOREX® am Arbeitsplatz leistet, kann sich sehen lassen.

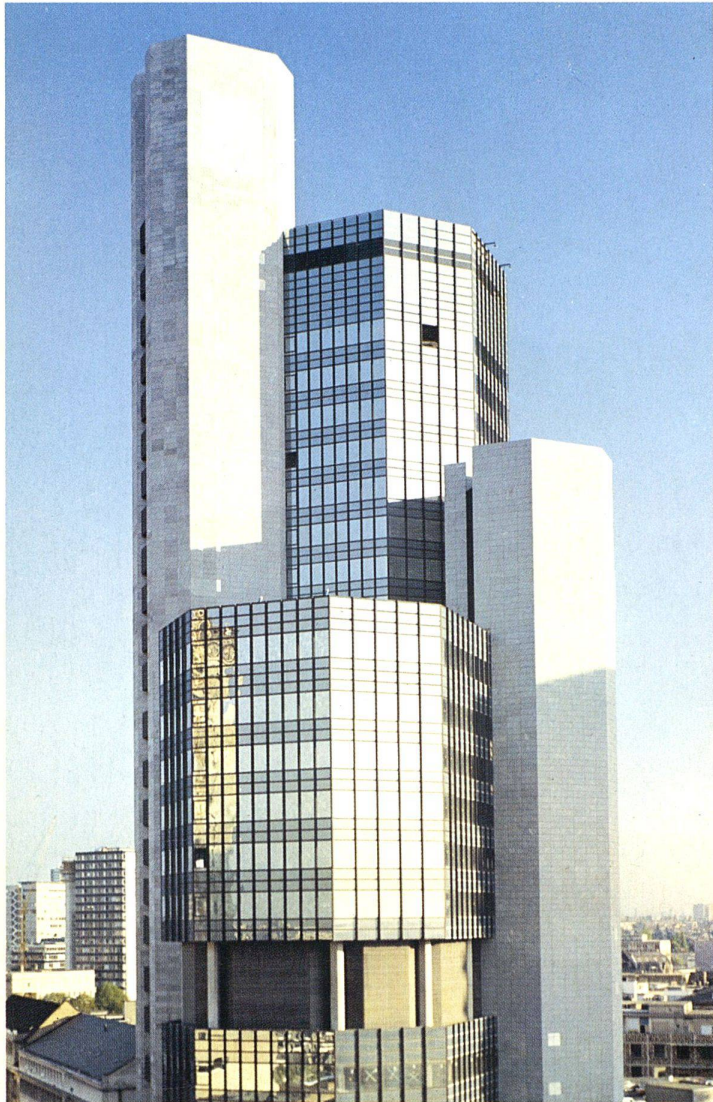

Hessische Landesbank, Frankfurt/Main;
Architekten: Prof. Novotny/Dipl.-Ing. Mähner, Offenbach/Main



Draußen funktionelle Schönheit: Das Sonnen-Reflexionsglas CALOREX® spiegelt absolut farbneutral und fügt sich deshalb ästhetisch in jede Umgebung und jede Architektur. Auch als Sonnenschürze und Brüstungsplatte.

Draußen sympathisches Arbeitsklima: Einerseits reflektiert CALOREX® viel Sonnenwärme, statt sie zu absorbieren. Das entlastet die

Menschen und die Klimaanlage und hilft zusätzlich Energie zu sparen.

Auf der anderen Seite dringt unverfälschtes Tageslicht ein, das eine ausgezeichnete Farbwiedergabe im Raum erzielt: Index 98.

Fazit: mit CALOREX® steigern Architekt und Bauherr die Qualität am Arbeitsplatz.

Informieren Sie sich ausführlich. Der Coupon ist ein erster Schritt.

CALOREX® spiegelt absolut farbneutral.

Alle CALOREX®-Eigenschaften interessieren mich. Bitte schicken Sie mir detaillierte Unterlagen.

Name

Firma

Straße

Ort

Telefon 0/052/76



SCHOTT

JENA^{ER} GLAS JENA^{ER} GLASWERK SCHOTT & GEN.

Vertretung Schweiz: Louis Schleifer AG,
CH-8714 Feldbach (Zürich).

Telefon: (055) 42 22 12, Telex: 75 628