Zeitschrift: Werk, Bauen + Wohnen
Herausgeber: Bund Schweizer Architekten
Band: 69 (1982)
Heft: 11: Münchner Aspekte

Werbung

Nutzungsbedingungen
Die ETH-Bibliothek ist die Anbieterin der digitalisierten Zeitschriften. Sie besitzt keine Urheberrechte an den Zeitschriften und ist nicht verantwortlich für deren Inhalte. Die Rechte liegen in der Regel bei den Herausgebern beziehungsweise den externen Rechteinhabern. Siehe Rechtliche Hinweise.

Conditions d'utilisation
L'ETH Library est le fournisseur des revues numérisées. Elle ne détient aucun droit d'auteur sur les revues et n'est pas responsable de leur contenu. En règle générale, les droits sont détenus par les éditeurs ou les détenteurs de droits externes. Voir Informations légales.

Terms of use
The ETH Library is the provider of the digitised journals. It does not own any copyrights to the journals and is not responsible for their content. The rights usually lie with the publishers or the external rights holders. See Legal notice.

Download PDF: 29.04.2025

ETH-Bibliothek Zürich, E-Periodica, https://www.e-periodica.ch

HALLO?!

Hier spricht das **NOTATRONIC** von **ZETTLER.** Ich nehme **Mitteilungen** entgegen, die von **jedem Telefon** aus per Code **fernabgefragt** werden können. Sei dies zum **Mondscheintarif** aus dem **Ausland** – oder **rund um die Uhr** bei **Pikettdienst** – oder vom **Hauptgeschäft** bei **unbesetzter Filiale** – oder ... **Innovativer** Einsatz ist meine **Stärke!**

24-Std.-Service
NOTATRONIC

TELEFONBEANTWORTER

aus dem bewährten ZETTLER-Programm

70 Stützpunkte in der ganzen Schweiz!
Bezugsquellennachweis durch:
TELION AG, Zettler-Generalvertretung
Albisriederstr. 232, 8047 Zürich, 01/493 15 15

Probemiete möglich

Tisch- oder Pultlampe, Modell WOKA LST II,
massiv Messing mit mundgeblasenem Opal-Überfangglas (wahlweise vernickelt).
Reproduktion eines Entwurfes von Adolf Loos um 1910.

Bern: Vitrine AG, Gerechtigkeitsgasse 73, 3011 Bern, Telefon (031) 22 85 70

Zürich und übrige Schweiz:
Bel Etage, N. Curti, Gerechtigkeitsgasse 6, 8002 Zürich, Telefon (01) 202 73 63

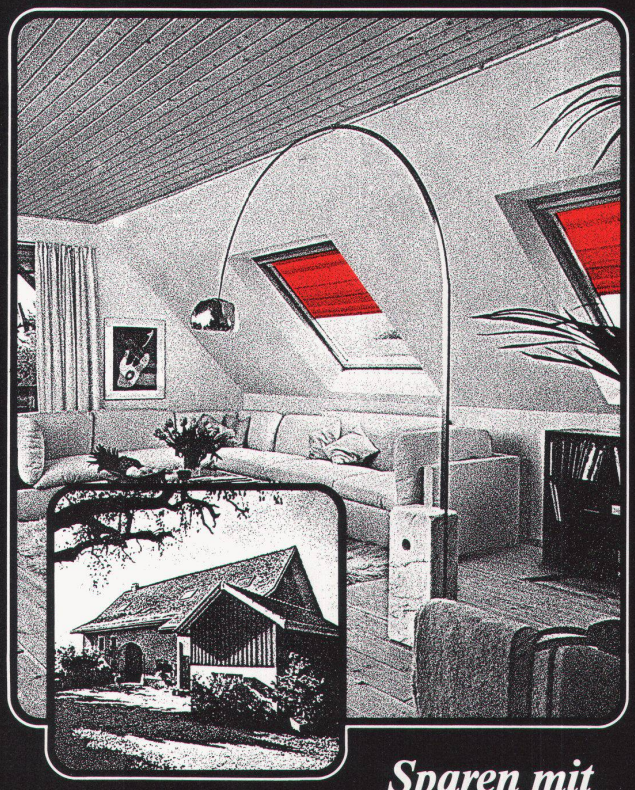

Sparen mit VELUX - Dachflächenfenstern
Mit weniger Geld - mehr Licht.

VELUX-Dachflächenfenster sind 2- bis 3mal günstiger als herkömmliche Lukarnen und spenden bedeutend mehr Licht.

Heizkosten-Einsparung
VELUX-Dachflächenfenster Typ GGLT sind mit einer 3-schichtigen Isolierglasscheibe ausgestattet. Die verbesserte Isolation senkt den Energieverbrauch beträchtlich.

VELUX bringt mit zusätzlichem Komfort mehr Atmosphäre unters Dach
Das nordische Kiefernholz der VELUX-Dachflächenfenster gibt jedem Raum eine heimelige Ambiance.
VELUX bietet eine vielfarbige Kollektion passender Sonnenschutz-Artikel, die vor zuviel Sonne schützen und Schatten spenden.

VELUX
Dachflächenfenster

Einsenden an: VELUX (SCHWEIZ) AG, Industriestrasse 7, 4632 Trimbach, Tel. 062/22 61 51
Bitte senden Sie mir kostenlos und unverbindlich
☐ die VELUX-Dokumentation «Dachflächenfenster»
☐ den VELUX-Prospekt «Rollvorhänge»
Name:
Strasse:
WBW 82