

Objekttyp: **Advertising**

Zeitschrift: **Werk, Bauen + Wohnen**

Band (Jahr): **71 (1984)**

Heft 1/2: **Bürräume = Espaces de bureau = Office spaces**

PDF erstellt am: **12.07.2024**

Nutzungsbedingungen

Die ETH-Bibliothek ist Anbieterin der digitalisierten Zeitschriften. Sie besitzt keine Urheberrechte an den Inhalten der Zeitschriften. Die Rechte liegen in der Regel bei den Herausgebern. Die auf der Plattform e-periodica veröffentlichten Dokumente stehen für nicht-kommerzielle Zwecke in Lehre und Forschung sowie für die private Nutzung frei zur Verfügung. Einzelne Dateien oder Ausdrucke aus diesem Angebot können zusammen mit diesen Nutzungsbedingungen und den korrekten Herkunftsbezeichnungen weitergegeben werden. Das Veröffentlichen von Bildern in Print- und Online-Publikationen ist nur mit vorheriger Genehmigung der Rechteinhaber erlaubt. Die systematische Speicherung von Teilen des elektronischen Angebots auf anderen Servern bedarf ebenfalls des schriftlichen Einverständnisses der Rechteinhaber.

Haftungsausschluss

Alle Angaben erfolgen ohne Gewähr für Vollständigkeit oder Richtigkeit. Es wird keine Haftung übernommen für Schäden durch die Verwendung von Informationen aus diesem Online-Angebot oder durch das Fehlen von Informationen. Dies gilt auch für Inhalte Dritter, die über dieses Angebot zugänglich sind.

TISCA-TIARA-TISCA-TIARA-TISCA-TIARA-TISCA-TIARA

Enkastat®



Tiara Compact >>>>>>> **Tiara Super-Compact**

Tiara Super-Compact, der Teppichboden im Objektbereich.

Der Teppichboden Tiara Compact hat sich seit 12 Jahren im harten Einsatz von unzähligen Objekten bewährt.

Der neue Tiara Super-Compact ist eine gemusterte Alternative in 12 modernen Farben mit gleichwertigen Eigenschaften.

100% Enkastat.

Einsatzbereich: Starke Beanspruchung, rollstuhl-, treppen- und bodenheizungsg geeignet.

TISCA/TIARA Objektberatungsdienst

CH-8001 Zürich, Tel. 01/211 33 57

TIARA Teppichboden AG, CH-9107 Urnäsch

Tel. 071/58 16 16, Telex 77 552

TISCA Tischhauser+Co. AG, CH-9055 Bühler

Tel. 071/93 10 11, Telex 77 129

TISCA TIARA

Enkastat[®]

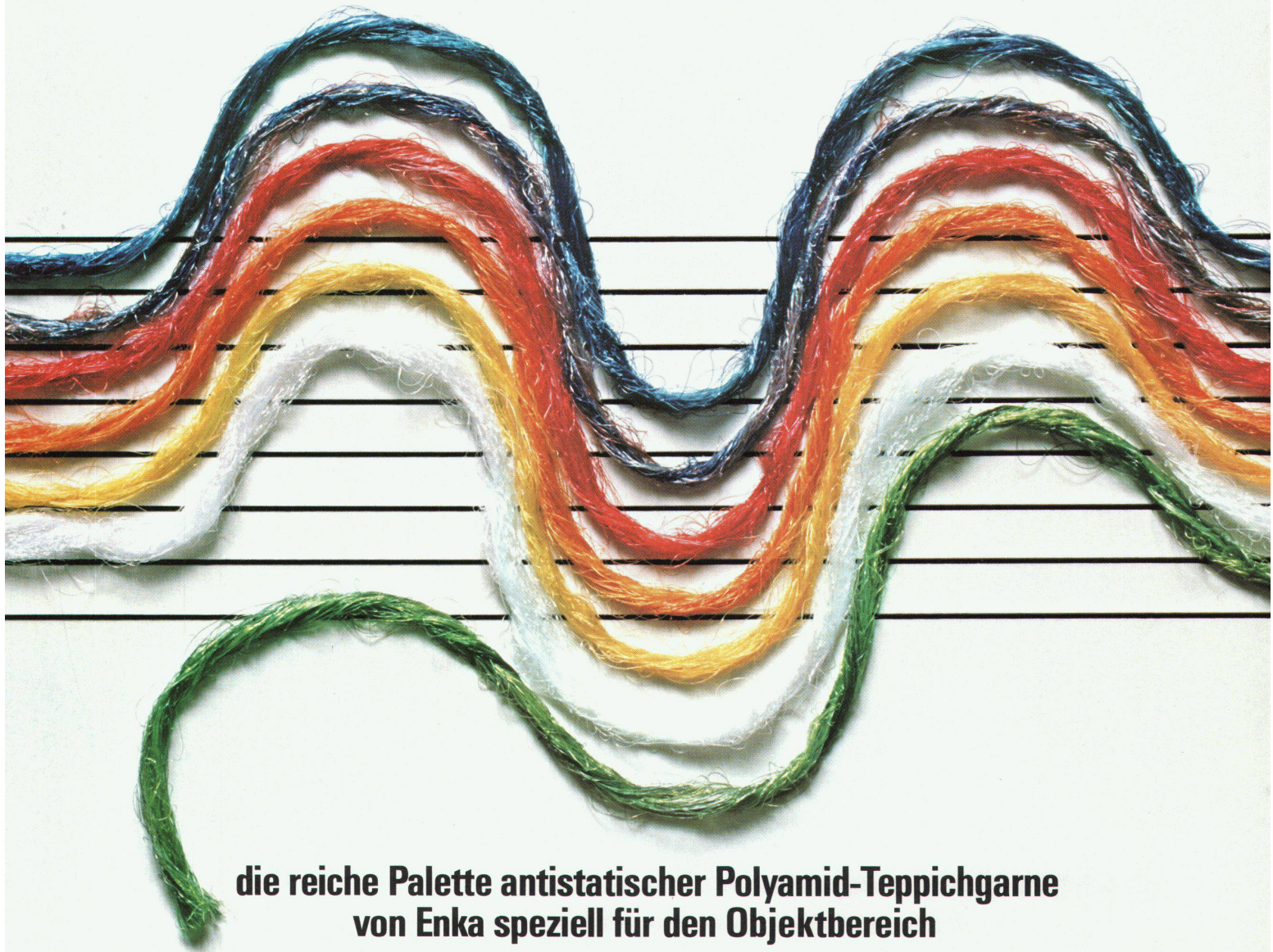

die reiche Palette antistatischer Polyamid-Teppichgarne von Enka speziell für den Objektbereich

Der Entwurf verlangt Flexibilität in
bezug auf Design.
Der Verwendungszweck... Haltbarkeit,
dauerhaft schönes Aussehen

und gute Reinigungseigenschaften.
Deshalb haben namhafte europäische
Teppichhersteller Objektqualitäten
aus Enkastat[®] in ihrer Kollektion.

Enka by
Product Group Carpet Fibres
Velperweg 76
6824 BM Arnhem (Niederlande)
Tel. 085 - 66 44 22
Telex 45 204



Designing with
Enka[®]
Carpet Fibres

Enka (Schweiz) GmbH
Appenzellerstrasse 28
9403 Goldach

[®] = eingetragenes Warenzeichen

Der weisse Stein wird Ihren Bauherrn Freudensprünge machen lassen, wenn die Heizkosten- abrechnung kommt.

Bei einem Haus aus Kalksandstein – ein- oder zweischalig, isoliert – heizt Ihr Bauherr garantiert nicht für die Katz. Warum? Kalksandstein-Aussenmauerwerk erreicht problemlos einen k -Wert von $0,3 \text{ W/m}^2\text{K}$. Zusätzlich werden durch das hohe Wärmespeichervermögen Temperaturschwankungen optimal ausgeglichen und deshalb Energie gespart. So bringt der Kalksandstein eine behagliche Wohnatmosphäre. Im Sommer und Winter.

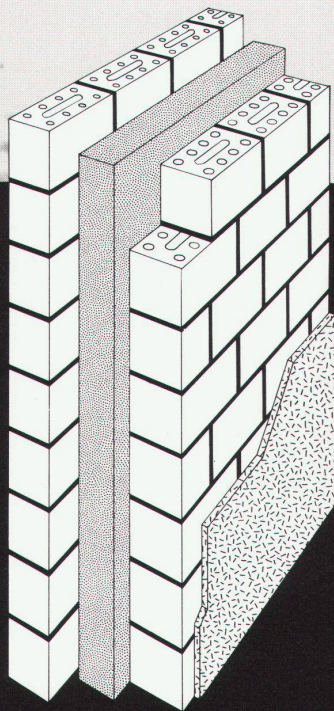

Zweischalige Aussenwand:

Kalksandstein innen 15 cm und aussen 12 cm stark, verputzt, 10 cm starke Wärmeisolation und Luftschicht.

k -Wert = $0,3 \text{ W/m}^2\text{K}$

Wärmekapazität C
der Innenschale = $75 \text{ Wh/m}^2\text{K}$

Luftschallisolations-
index I_a $\geq 65 \text{ dB}$

KS*

*Kalksandstein – die bewährte Lösung.

Coupon: Bitte senden Sie uns mehr Informationen über Kalksandstein.

Name: _____
Firma: _____
Adresse: _____
PLZ/Ort: _____
Einsenden an: Kalksand-
stein-Fabrikanten,
Postfach 217,
8035 Zürich

HOMMAGE

an die Industrie- Architektur der Zwanziger Jahre.

Auf der Suche nach
neuem Ausdruck
und Inhalt das
Wesen einer Zeit
im Aufbruch dar-
stellen.

Trotz Techni-
sierung und
immensem Wachs-
tum die Kultur-
harmonie wahren.
Die Welt der Arbeit
und das aus ihr
erwachende neue
Bewusstsein in die
Gestaltung der
Umwelt zu integrie-
ren – das waren die
wesentlichen Anlie-
gen der Architektur
jener Zeit. Inhalte,
die kaum an Aktua-
lität verloren
haben.

Kontorhaus
Montanhof
Hamburg.
Architekten:
Hermann Distel
und August
Grubitz, Hamburg



An grossartigen
Ideen für Bauwerke
hat es zu keiner Zeit
gemangelt. Aber
damals wie heute
war es oft schwieri-
ger, diese Ideen zu
realisieren und sie zu
finanzieren.

Darüber würden wir
uns gerne einmal mit
Ihnen unterhalten.



IL Immobilien-Leasing AG

BADENERSTRASSE 329/ALBISRIEDERPLATZ 8040 ZÜRICH TELEFON 01 491 75 00 EIN UNTERNEHMEN DER INDUSTRIE-LEASING-GRUPPE

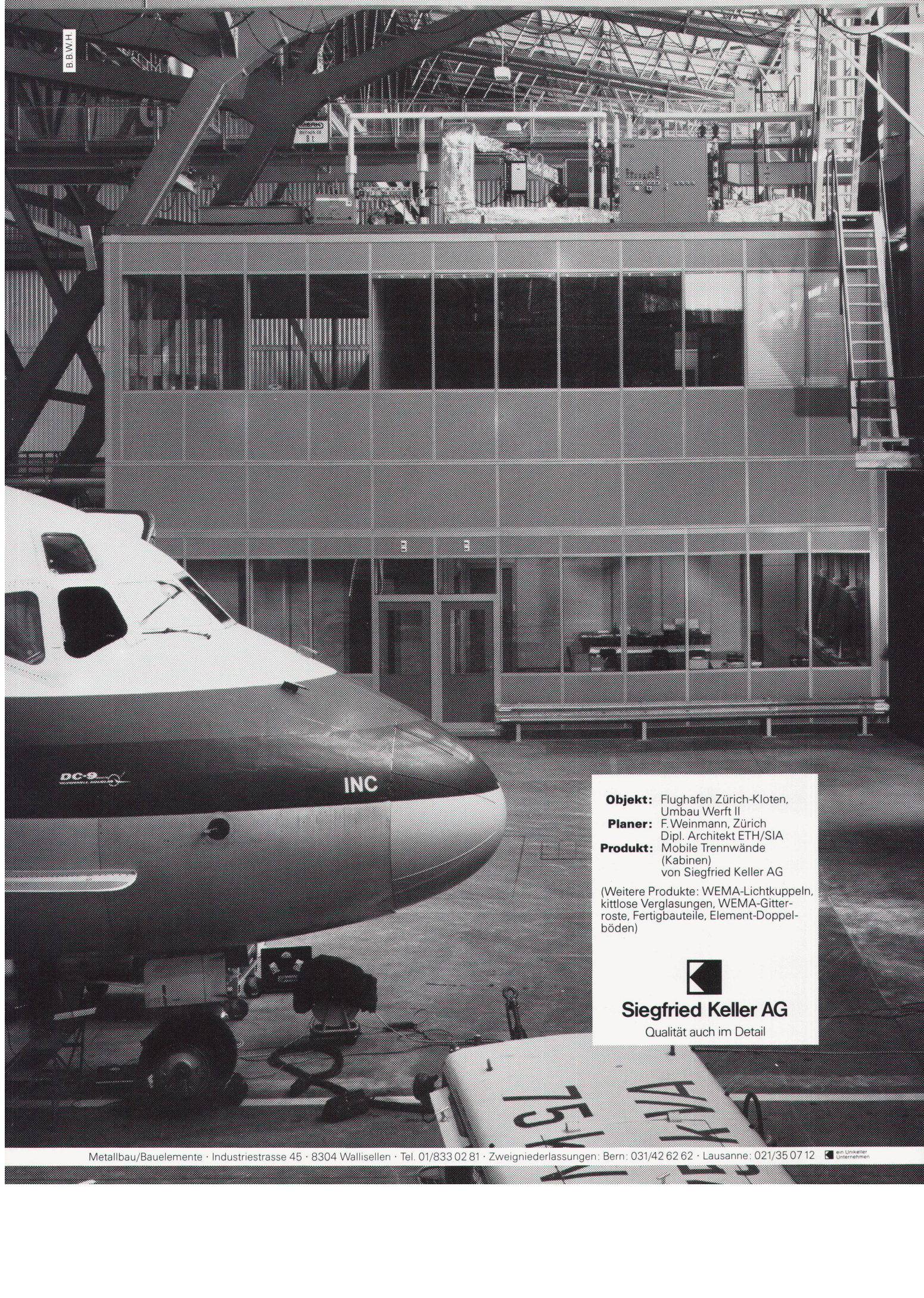

Objekt: Flughafen Zürich-Kloten,
Umbau Werft II
Planer: F. Weinmann, Zürich
Dipl. Architekt ETH/SIA
Produkt: Mobile Trennwände
(Kabinen)
von Siegfried Keller AG

(Weitere Produkte: WEMA-Lichtkuppeln,
kittlose Verglasungen, WEMA-Gitter-
roste, Fertigbauteile, Element-Doppel-
böden)



Siegfried Keller AG

Qualität auch im Detail

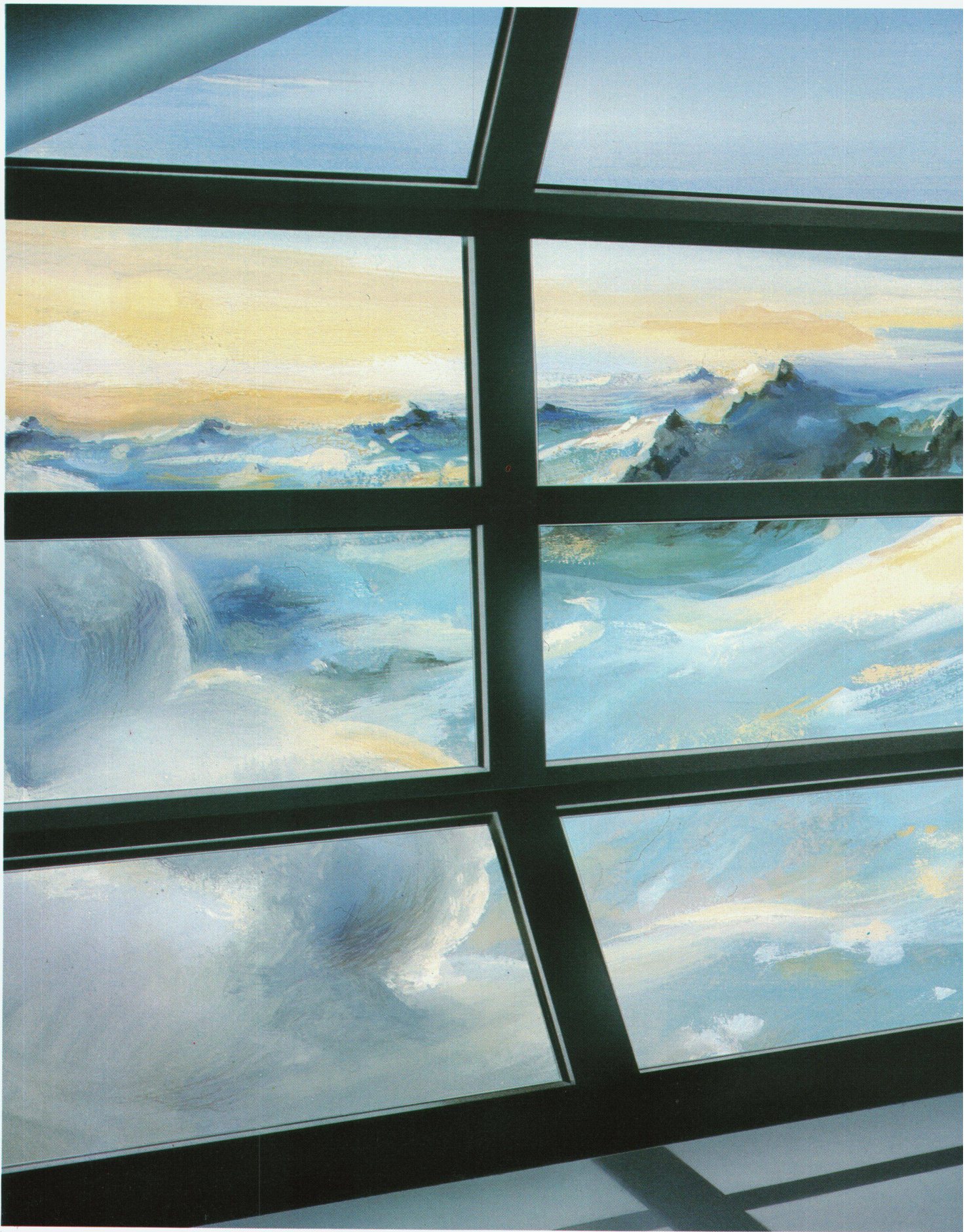



INFRASTOP® - das Sonnenschutz- Isolierglas.

Hoch in den Schweizer Alpen.
Bergrestaurant Bettmerhorn. Verglast mit INFRASTOP.

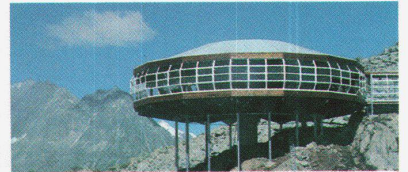

In der modernen Architektur ist Glas als Gestaltungselement nicht mehr wegzudenken. Es erlaubt die grossflächige Glasfassade, die weiten Fensterflächen. Bei optimaler Lichtdurchlässigkeit bietet INFRASTOP hervorragenden Schutz vor Sonne und Hitze. Seine Edelmetallschicht ist selektiv strahlungsdurchlässig, das angenehme Tageslicht wird durchgelassen, die lästige Wärme dringt nur in geringem Masse in den Raum. Ein weiteres, gewichtiges Argument für INFRASTOP ist seine positive Energiebilanz.

Weitere Funktionsgläser aus dem FLACHGLAS AG-Programm: ALLSTOP, das Panzerglas. DELODUR und SIGLA, die Sicherheitsgläser. PHONSTOP, das Schallschutz-Isolierglas. PYROSTOP, das Brandschutzglas. SEDO, das Ganzglas-Isolierglas. THERMOPLUS, das Wärme-Isolierglas. Und andere - für jede Funktion.

Detaillierte Informationen
WILLY WALLER GLAS AG
Oberallmendstrasse 16
6300 Zug 2
Tel. 042/31 25 66, Tx 78798

**Weitsicht.
Glas schützt.**

 **FLACHGLAS AG**

SIEMENS

Thema: Bildschirmarbeitsplatz (BAP)

Störende Lichtreflexe auf dem Bildschirm?



J 235/6001

Nicht bildschirmgerechte Leuchten werfen störende Reflexbilder auf den Bildschirm. Sie beeinträchtigen die Lesbarkeit der Zeichen.

SiDEKO®-Leuchten mit BAP-Spiegelraster gewährleisten ein einwandfreies Sehen am Bildschirm. Rufen Sie unseren Beleuchtungsberater in der Schweiz bei ALUMAG BELMAG AG, Zürich, an. Er wird Sie gern ausführlich informieren.

Reflexfrei beleuchten – SiDEKO®-Leuchten mit BAP-Spiegelraster von Siemens.



Auf neuen Wegen

So alt und bewährt Fassadenschiefer «ETERNIT» auch sind, wir haben aus ihnen trotzdem etwas völlig Neues entwickelt:

- Ein neues Material aus hochwertigem Zement, Zellstoffen und Synthesefasern • Ein System nach der bewährten Methode der hinterlüfteten Wetterhaut • Neue Formate und Deckungsarten, die unter sich kombinierbar sind • Zwei neue Farbreihen mit 18 unter sich kombinierbaren Farbtönen. Verlangen Sie detaillierte Unterlagen.

Die neue Generation Fassadenschiefer
ohne asbest

Eternit AG · 8867 Niederurnen · 058 23 11 11

Eternit[®]

WALO INDUSTRIEBÖDEN

Walo Bertschinger AG



zum Beispiel

WASCHBETON

Beläge

Abteilung Industrieböden
Postfach 7534
8023 Zürich
Telefon 01/730 30 73

WASCHBETON eignet sich als Innen- und Aussenbelag für repräsentative Bauten wie Verwaltungsgebäude, Schulhäuser, Hotels und Parkanlagen. Er ist standfest, gleitsicher und witterungsbeständig, zudem praktisch

wartungsfrei und leicht zu reinigen. WASCHBETON ist nur ein Belag aus unserem umfassenden Angebot von Qualitätsprodukten. WALO-Spezialisten beraten Sie gerne.

20 Jahre bewährt – jetzt 5 Jahre Garantie



arwa-therm Komfortmischer

Der arwa-therm mit Patronensystem wurde 1963 im Markt eingeführt. Laufend perfektioniert bürgt die Marke arwa-therm für hohe Mischqualität, sichere und bequeme Bedienung sowie unübertroffene Servicefreundlichkeit.



arwa

Armaturenfabrik Wallisellen AG
Richtstrasse 2, CH-8304 Wallisellen
Telefon 01 830 31 77, Telex 56 376

**Technische
Neuheit**

Die Lösung auf das Wärmebrücken-Problem
Kragplatte-Betondecke heisst:

wärmedämmender EGCO-Kragplatten- Anschluss

- Durchgehende Wärmedämmschicht bewirkt wesentliche K-Wert-Verbesserung im Bereich des Kragplatten-Anschlusses.
- Nachträgliches Erstellen des Balkons ohne zusätzlichen Aufwand. Das Element bildet gleichzeitig eine Abschaltung Decke/Kragplatte.
- Gedämmte Trittschallübertragung Betondecke/Kragplatte.
- Zeitersparnis durch sehr rationelles armieren im gesamten Kragplattenbereich. Kompaktes System – falscher Einbau ist ausgeschlossen (statische Höhe und damit Tragfähigkeit fix).
- Tragfähigkeit an der EMPA geprüft. Siehe EMPA-Untersuchungsbericht Nr. 47 682 vom 2. Mai 1983.

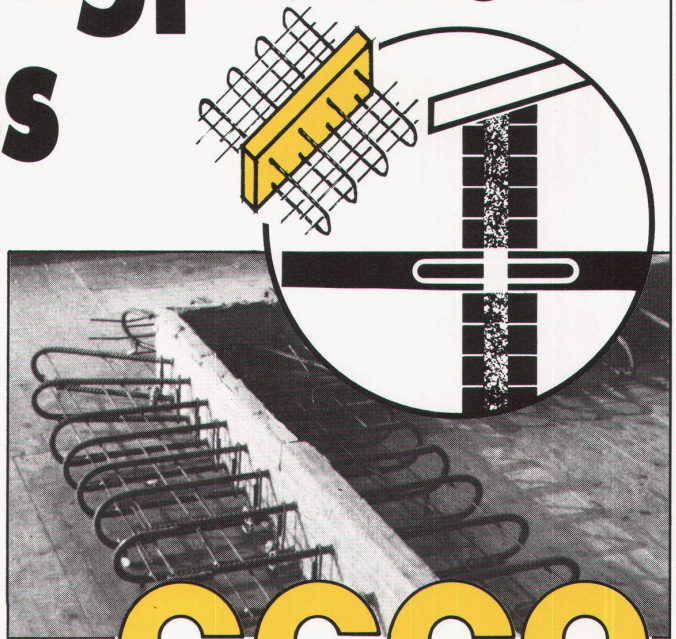

EGCO®

EGCO AG, 3792 SAANEN
Gstaadstrasse, Tel. 030 4 55 00

- Schweizer Produkt –
mehrjährige Entwicklungszeit.

Mich interessiert diese echte Problem-
Lösung. Senden Sie mir bitte unverbindlich

- Dokumentation Plankleber
 Bestell-Listen Verlegeanleitung
 Preislisten

Name _____

Firma _____

Strasse _____

PLZ/Ort _____



DIE VORTEILE DER UNITEX-BODENHEIZUNG SCHLAGEN BEI DER SCHIFFSWERFT WOLLISHOFEN/ZH HOHE WELLEN.

Wer mit einem neuen Heizsystem nicht ins Schwimmen kommen will, plant die Unitex-Bodenheizung ein. Denn dieses Heizsystem hat Vorteile wie Sand am Meer.

Zuverlässigkeit und Wirtschaftlichkeit der Unitex-Bodenheizung überzeugen auf der ganzen Linie. Denn das Unitex-System ist bis ins letzte Detail ausgereift. Und das sichert nicht nur gesunde und wohlige Wärme, sondern sie lässt Ihnen auch in der Raumplanung jede Gestaltungsfreiheit. Und wenn Sie es mit dem Rappen ganz genau nehmen müssen, dann können Sie mit günstigen Anlage- und Installationskosten sowie mit einer deutlichen Energie-Einsparung rechnen.

Möchten Sie bei einem Heizsystem nicht baden gehen? Gut, dann kommen Sie mit uns ins Gespräch. Damit wir Ihnen den Beweis antreten können, wie kompetent gerade Unitex für das perfekte Heizsystem der Zukunft ist. Rufen Sie an oder schreiben Sie uns. Verlangen Sie genaue Unterlagen und den neuen Referenzprospekt über die Unitex-Bodenheizung.

Unitherm AG, Ueberlandstrasse 465, 8051 Zürich
Telefon 01/40 34 34



Unitex-Bodenheizung: 2000 m²
Architekt: S+M Architekten, Zürich
Bauherr: Schiffahrtsgesellschaft Zürichsee

unitex[®] Bodenheizung
WÄRMSTENS ZU EMPFEHLEN.

35% Energie spart der Bauknecht Einbau- Kühlautomat EV 2502:

Der Sparsamste auf dem Schweizer-Markt!

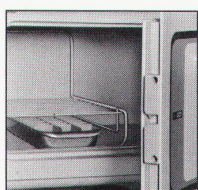

24-Liter-grosses 4-Sterne-
Gefrierabteil mit Gitterrost
und separatem Fach für die
Eiswürfelschale.

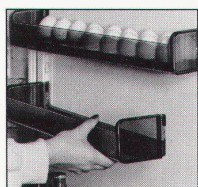

Optimale Raumausnutzung der
Türinnenseite mit verstellbaren,
stabilen Fächern.

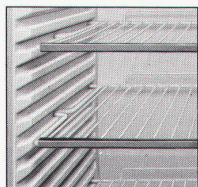

4 Gitterroste können in kleinen
Abständen verstellbar oder z. B.
für die Lagerung von Flaschen
nach hinten geneigt, einge-
schoben werden.

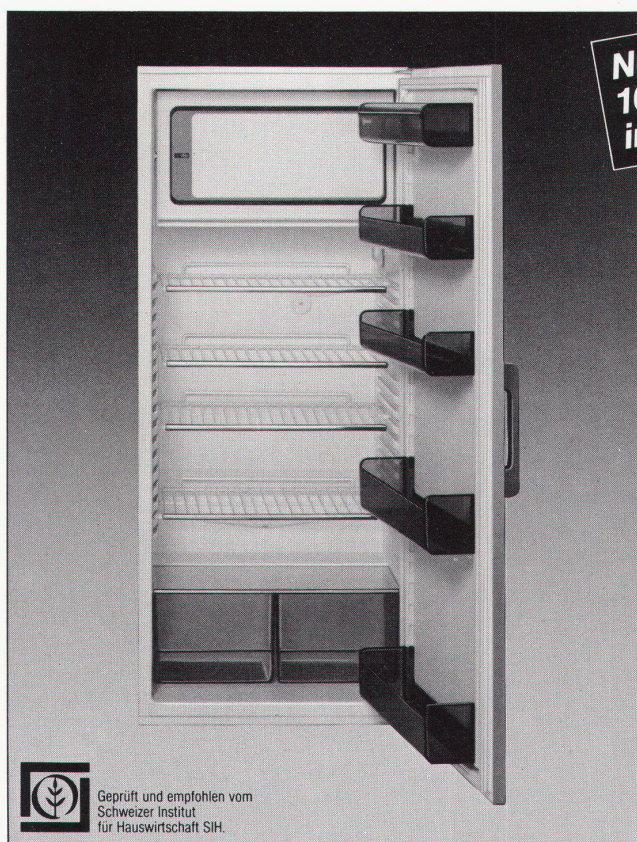

**Nur 0,4 kWh pro
100 Liter Nutzinhalt
in 24 Stunden.**

Dieses Bauknecht-Gerät ist
mit dem Nutzinhalt von 234
Liter, davon 24 Liter im
4-Sterne-Gefrierfach und
dem Stromverbrauch von
nur 0,95 kWh in 24 Stunden,
der absolute Leader im
wichtigen Marktsegment der
Kühlschränke in Schweizer-
Norm von 220 bis 250 Liter
Inhalt, von denen in der
Schweiz pro Jahr über
50 000 verkauft werden.

Der EV 2502 ist zudem

- serienmässig mit verstellbarem Dekorrahmen ausgestattet und kann problemlos mit Holz- oder Kunststoffplatten belegt werden
- voll integrierbar
- mit energieoptimiertem Verdampfer und mit einem energie- und geräuschoptimierten Kompressor ausgestattet
- SINK-Norm 10/6



Geprüft und empfohlen vom
Schweizer Institut
für Hauswirtschaft SIH.

Das perfekte Kühlgeräte-Konzept

Die lebenswerte
Schweizer Küche.



SINK-Norm 6/6
Nutzinhalt 122 Liter

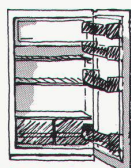

SINK-Norm 7/6
Nutzinhalt 150 Liter

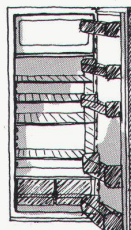

SINK-Norm 10/6
Nutzinhalt 234 Liter

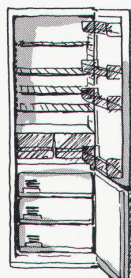

SINK-Norm 12/6
Nutzinhalt 260 Liter



SINK-Norm 14/6
Nutzinhalt 270 Liter

Informations-Gutschein

Senden Sie mir bitte Ihre Unterlagen über

Einbau-Kühlgeräte Tiefkühlgeräte Waschautomaten
 Geschirrspüler Einbauherde und Backöfen

Name _____

Adresse _____

PLZ/Ort _____

Bauknecht AG, Industriestrasse 36, 5600 Lenzburg WBV

Bauknecht

Bauknecht AG 5600 Lenzburg

RÖBEN-KLINKER



Röben-Klinker-Sichtmauerwerk
als hinterlüftete, frostbeständige
und unterhaltsfreie äussere Schale
beim Zweischalen-Mauerwerk. Je
nach Isolationsstärke k-Werte bis
0,3 W/m² K.

Röben-Klinker-Steine
Abmessungen: 24,0 x 11,5 x 5,2 cm
24,0 x 11,5 x 7,1 cm
Farbsortiment: weiss, sahara,
westerwald, rot-braun, schwarz.
Oberflächenstrukturen: glatt,
genarbt, besandet.

Kantonales Laboratorium Zürich
Bauzeit: 1977/78
RÖBEN-KLINKER sahara, bunt, glatt
Architekt: Steiger Partner AG, Zürich
Bauunternehmer:
Locher & Cie. AG, Zürich



Coupon

Ich interessiere mich für das unterhaltsfreie, frostbeständige
Sichtmauerwerk aus RÖBEN-KLINKER.

Name: _____

PLZ: _____

Ort: _____

Strasse: _____

Bitte einsenden an: Zürcher Ziegeleien, Postfach, 8021 Zürich



ZÜRCHER ZIEGELEIEN



Alistro tavolo

design Ernesto Gismondi

Tischlampe mit hochleistungsfähiger Leuchtstoffbirne, verstellbar, aus Metall oder Kunststoff in der Farbe beige. Reflektor aus matt weissem ABS oder aus Metakrylat opal. Glühbirne: Max 1x11 Watt, Leuchtstoffbirne PL 11 (G13).

Vertretung fuer die Schweiz

C. Arquint

Möbel en gros Vertretungen
Loostrasse 13
6430 SCHWYZ - Tel. 043/21.41.53

Leuchten, Kunststoffmöbel
und Accessoires

Artemide

ARBERG 3270
ERICH DARDEL - Stadtplatz 38
Tel. 032 82 18 44
ALLSCHWIL/BASEL 4123
GOFFREDO LOERTSCHER AG
INNENARCHITEKTEN
Binningerstr. 152
Tel. 061 39 20 50
BAAR
ATELIER HILFIKER ZUG + BAAR
Tel. 042 31 56 56
BADEN 5400
FORM + WOHNEN
Rathausgasse 24
Tel. 056 22 76 40
BASEL 4051
AERA AG - Steinenvorstadt 11
Tel. 061 23 88 80
BASEL 4010
ALINEA WERNER ABT AG -
Aschenvorstadt 41
Tel. 061 23 67 67
BASEL 4051
HAFTER INTERIEUR -
Elisabethenstr. 42
Tel. 061 23 13 58
BASEL 4010
WOHNBEDARF AG -
Aeschenvorstadt 48
Tel. 061 23 06 50

BERN 3007
FORM + RAUM - Belpstr. 14
Tel. 031 25 69 11
BERN 3011
THEO JAKOB AG
MOEBEL UND INNENARCHITEKTUR
Gerechtigkeitsgasse 23 u. 36
Tel. 031 22 53 51
BIEL 2502
RAUM DESIGN
K.H. NETTHOEVEL -
Obergasse 22
Tel. 032 23 33 93
BURGDORF 3400
WOHNSTUDIO WEBER + CO
Lorraine 7
Tel. 034 22 54 10/035 2 11 97
CHUR 7000
WOHN + DECOR CHUR AG
Grabenstr. 47
Tel. 081 22 85 54
**DIESSENHOFEN 8253/
SCHAFFHAUSEN 8200**
ROESCH - Möbel Handwerk
Grossholzstr. 6
Tel. 053 7 64 21
FRIBOURG 1700
FORME + CONFORT SA
Place de la Cathedrale
Tel. 037 22 77 07

GENEVE 1204
THEO JAKOB MEUBLES SA
Grand' Rue 19
Tel. 022 28 37 11
HORGEN 8810
RALPH HIESTAND
WOHNDESIGN - Seestr.159
Tel. 01 72 56 552
LANGENTHAL 4900
MAX BOESIGER INNENAUSBAU
Mittelstr. 13
Tel. 063 22 26 22
LAUSANNE - ST. SULPICE 1025
MODULE 7 - Route Cantonale
Tel. 021 34 51 62
LOCARNO 6600
KNECHT ARREDAMENTI INTERNI
Lungo Lago Motta
Tel. 093 31 13 55
LUZERN 6000
BUCHWALDER LINDER
Am Mühlenplatz
Tel. 041 51 25 51
MUTTENZ 4132
HERSBERGER AG -
Hauptstr. 89
Tel. 061 61 33 77
REIDEN 6260
MEYER LUDDI
AG FUER MOEBEL UND RAUM
Tel. 062 81 22 02

SCHAFFHAUSEN 8200
THEO HAEBERLI AG
Vorstadt 44
Tel. 053 5 73 39
SISSACH 4450
WOHN TIP AG
INNENEINRICHTUNGEN
Gelterkinderstr. 28
Tel. 061 98 43 01
ST. GALLEN 9000
DOMUS LAMPEN + MOEBEL -
Oberer Graben 26
Tel. 071 22 51 55
ST. GALLEN 9000
CH. KELLER
INDUSTRIAL - DESIGNER
Rosenfeldweg 2
Tel. 071 28 31 11
TENERO 6598
SCOLLARI & CO
ARREDAMENTI
Tel. 093 67 27 45
THUN 3600
ALINEA WERNER ABT AG
Bernforgasse 16
Tel. 033 22 22 81
WINTERTHUR 8400
KRAEMER
FUERS WOHNEN
Marktgasse 23
Tel. 052 22 24 21/23

ZOFINGEN 4800
UELI FRAUCHIGER DESIGN -
Luzernerstr. 16
Tel. 062 51 44 51
ZUERICH 8001
MOBILANA
Schützengasse 22
Tel. 01 211 75 65
ZUERICH 8001
NEUMARKT 17 AG
Neumarkt 17
Tel. 01 47 59 50/51
ZUERICH 8001
WOHNBEDARF AG
Talstrasse 11
Tel. 01 211 59 30
ZUERICH 8032
WOHN FLEX
Asylstr. 68
Tel. 01 252 27 57
ZUERICH 8006
ZINGG-LAMPRECHT AG
Am Stampfenbachplatz
Tel. 01 362 36 52
ZUG 8300
OTHMAR ZOLL
INNENARCHITEKTUR GMBH
Unteraltstadt 19
Tel. 042 21 05 43

Türen von RWD: Qualität, die man spürt...

RWD

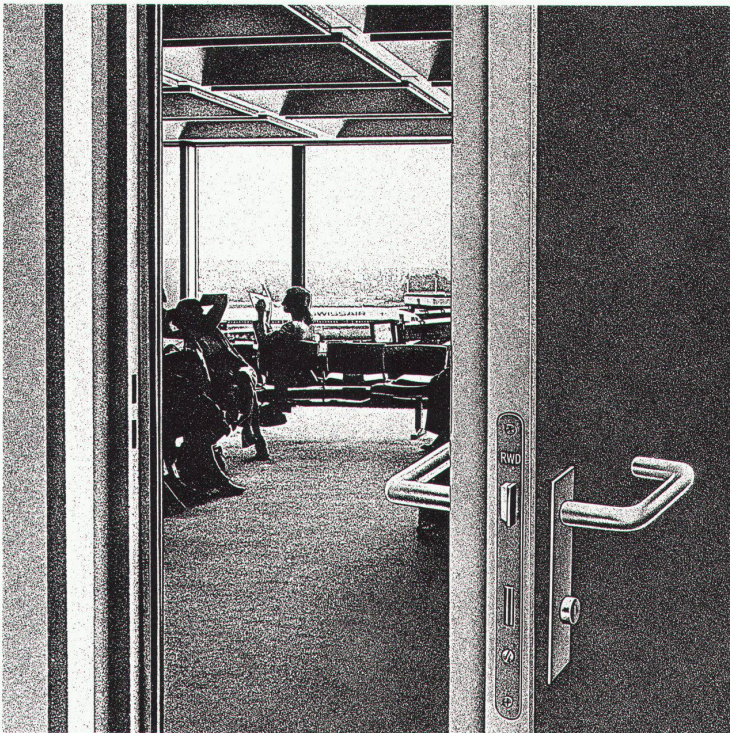

...spürt, wenn man die Türe ins Schloss fallen lässt. Das ist eine massive Türe, genau gearbeitet und sattschliessend. Mit verdichteten Kanten. Schallsolierend und feuerhemmend: verlangen Sie die Unterlagen!

RWD Reppisch-Werke AG, 8953 Dietikon
Telefon 01 740 68 22, Telex 57 289

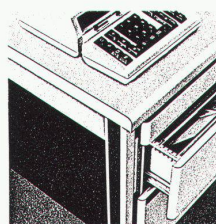

RWD ist der Name nicht nur für Massivtüren, sondern auch für Trennwände, Büroeinrichtungen, Schulmöbel, Zeichengeräte. Der Name RWD ist eine Garantie.

