

# Ausstellungskalender

Objektyp: **Group**

Zeitschrift: **Werk, Bauen + Wohnen**

Band (Jahr): **72 (1985)**

Heft 11: **Material und Detail = Matériaux et détail = Material and Detail**

PDF erstellt am: **09.08.2024**

## **Nutzungsbedingungen**

Die ETH-Bibliothek ist Anbieterin der digitalisierten Zeitschriften. Sie besitzt keine Urheberrechte an den Inhalten der Zeitschriften. Die Rechte liegen in der Regel bei den Herausgebern.

Die auf der Plattform e-periodica veröffentlichten Dokumente stehen für nicht-kommerzielle Zwecke in Lehre und Forschung sowie für die private Nutzung frei zur Verfügung. Einzelne Dateien oder Ausdrucke aus diesem Angebot können zusammen mit diesen Nutzungsbedingungen und den korrekten Herkunftsbezeichnungen weitergegeben werden.

Das Veröffentlichen von Bildern in Print- und Online-Publikationen ist nur mit vorheriger Genehmigung der Rechteinhaber erlaubt. Die systematische Speicherung von Teilen des elektronischen Angebots auf anderen Servern bedarf ebenfalls des schriftlichen Einverständnisses der Rechteinhaber.

## **Haftungsausschluss**

Alle Angaben erfolgen ohne Gewähr für Vollständigkeit oder Richtigkeit. Es wird keine Haftung übernommen für Schäden durch die Verwendung von Informationen aus diesem Online-Angebot oder durch das Fehlen von Informationen. Dies gilt auch für Inhalte Dritter, die über dieses Angebot zugänglich sind.

## Ausstellungs- kalender

### Gewerbemuseum/Museum für Gestaltung Basel

Buch 85 – Ein repräsentativer Querschnitt durch die deutschsprachige Buchproduktion (Saal III–VII)  
Maroquinerie-Werkstatt Kaufmann – Eine Rekonstruktion (Saal I–II)  
3.12.–29.12.

### Kunsthalle Basel

Weihnachtsausstellung der Basler Künstlerinnen und Künstler  
1.12.–5.1.1986

### Museum für Gegenwartskunst Basel

Josef Felix Müller – Neue Skulpturen  
bis 19.1.1986

### Akademie der Künste Berlin

Martin Wagner 1885–1957  
Wohnungsbau – Weltstadtplanung  
Die Rationalisierung des Glücks  
10.11.–5.1.1986

### Kunstgewerbemuseum Berlin

Heinrichs Evangeliar  
bis 12.1.1986

### Kupferstichkabinett Berlin

James McNeill Whistler, Seymour Haden und Grafik ihrer Zeitgenossen in England  
bis 26.1.1986

### Museum für Indische Kunst Berlin

Die Legende vom Leben des Buddha  
bis 15.4.1986

### Museum für Ostasiatische Kunst Berlin

Blumendarstellungen im ostasiatischen Farbholzschnitt – China und Japan  
bis 15.12.

### Museum für Völkerkunde Berlin

Sonderausstellungshalle  
Das andere Thailand – Sechs Bergstämme im goldenen Dreieck  
November bis Januar 1986

### Kunstmuseum Bern

Otto Meyer-Amden – Begegnungen  
15.11.–26.1.1986  
Viktor Surbek 1885–1975  
Gemälde aus der Sammlung des Kunstmuseums Bern zum Anlass seines 100. Geburtstags (im Westsaal)  
ab 1. November

### Kunstverein Biel

Weihnachtsausstellung  
1.12.–5.1.1986

### Kunsthalle Bielefeld

Zur Weltansicht des Expressionismus, Gemälde, Aquarelle, Grafik  
bis 26.1.1986

### Rheinisches Landesmuseum Bonn

Aus den Trümmern – Kunst und Kultur im Rheinland und in Westfalen  
1945–52  
bis 8.12.

### Museum of Fine Arts Boston

Renoir  
bis 5.1.1986

### Städtisches Museum Braunschweig

Braunschweig, das Bild der Stadt in 900 Jahren, Braunschweiger Topografie  
bis 24.11.

### Herzog Anton Ulrich-Museum Braunschweig

Stadt im Wandel, Kunst und Kultur des Bürgertums in Norddeutschland  
1150–1650  
bis 24.11.

### Kunsthalle Bremen

Paula Modersohn-Becker – Das zeichnerische Frühwerk. Ausstellung in Zusammenarbeit mit der Paula Modersohn-Becker-Stiftung  
bis 26.1.1986  
Paul Klee als Zeichner: 1921–1933  
17.11.–5.1.1986

### Bündner Kunstmuseum Chur

Jahresausstellung der Bündner Künstler  
30.11.–5.1.1986  
Hans Danuser: A-Energie, Feingold, Medizin I – Drei Fotoserien  
30.11.–5.1.1986

### Hessisches Landesmuseum Darmstadt

Farbiges Licht für die Architektur, Bildfenster deutscher Künstler von heute  
bis 12.1.

### Museum am Ostwall Dortmund

Ina Barfuss, Thomas Wachweger, Gemälde  
bis 22.12.

### Städtische Kunsthalle Düsseldorf

Carl Frederik Reuterswärd, Gesichter schneiden  
bis 8.12.

### Museum für Kunsthandwerk Frankfurt/Main

«Die Kunst des Lesens» – Lesemöbel und Leseverhalten vom Mittelalter bis zur Gegenwart  
bis 26.1.1986

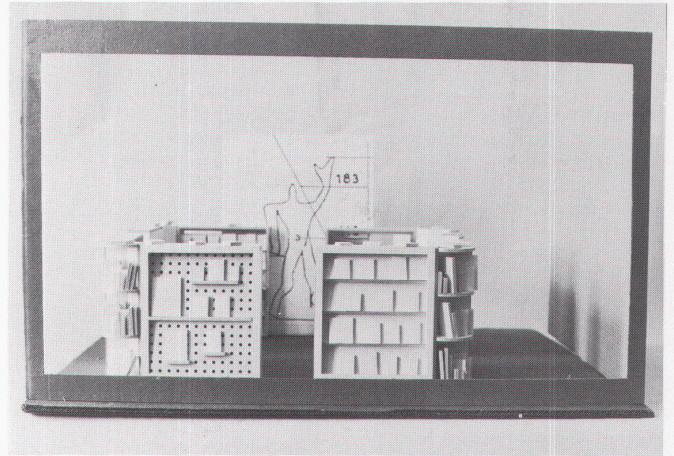

«Bücherbuch» Ensemble, S. Bruckmann, C. Kalberkamp

### Musée d'art et d'histoire Genève

Statues de chair, l'œuvre de James Pradier (1790–1852)  
bis 2.2.1986  
Silhouettes et découpures genevoises des XVIIIe et XIXe siècles  
bis 19.1.1986  
Paul Mathey – œuvres complet  
bis 19.1.1986



Jean Huber, «Cincinnatus». Vers 1759

### Musée Rath Genève

Des espaces, des artistes – 120e anniversaire de la S.P.S.A.S.  
5.12.–19.1.1986

### Château de Gruyères

Ferronnerie gothique/Gotische Schmiedekunst  
bis Ende Dezember

### Petit Palais Genève

F. K. Gotsch – Expressioniste allemand. Huiles, aquarelles, dessins, bois, etc.  
bis 15.1.1986

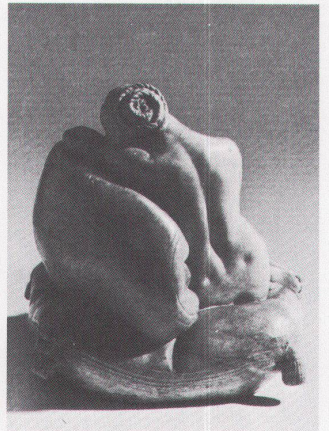

James Pradier

### Kunsthalle Hamburg

Konrad Klaphek – Gemälde und Zeichnungen  
bis 24.11.

### Museum für Kunst und Gewerbe Hamburg

Hundert Jahre japanische Fotografie 1885–1985  
bis Januar 1986  
Jahresmesse der Kunsthandwerker  
29.11.–18.12.

### Kunsthalle Karlsruhe

Kunst und Küche – Kochen aus fünf Jahrhunderten  
bis 21.1.1986

**Josef-Haubrich-Kunsthalle Köln**  
Köln Kunst – Freie Kölner Kunstausstellung des Berufsverbandes Bildender Künstler  
8.11.–8.12.

**Kunstgewerbemuseum Köln**  
Schmuck aus 5000 Jahren im Besitz des Kölner Kunstgewerbemuseums  
bis 12.1.1986

**Museum Ludwig Köln**  
Fotografen porträtierten Fotografen  
bis 24.11.

**Rautenstrauch-Joest-Museum Köln**  
Das zeitlose Bildnis – Plastische Kunst der Khmer und Thai  
bis 5.1.1986  
Indonesische Textilien – Wege zu Göttern und Ahnen  
bis 5.1.1986  
Boote aus aller Welt  
14.11.–23.2.1986

**Wallraff-Richartz-Museum Köln**  
Roelandt Savery (1576–1639) in seiner Zeit  
bis 24.11.

**Museum Haus Lange/Museum Haus Esters Krefeld**  
Experiment Haus Lange – 30 Jahre durch die Kunst  
bis 1.12.

**Collection de l'Art Brut Lausanne**  
Carlo  
bis 12.1.1986

**Tate Gallery London**  
Kurt Schwitters  
bis 5.1.1986

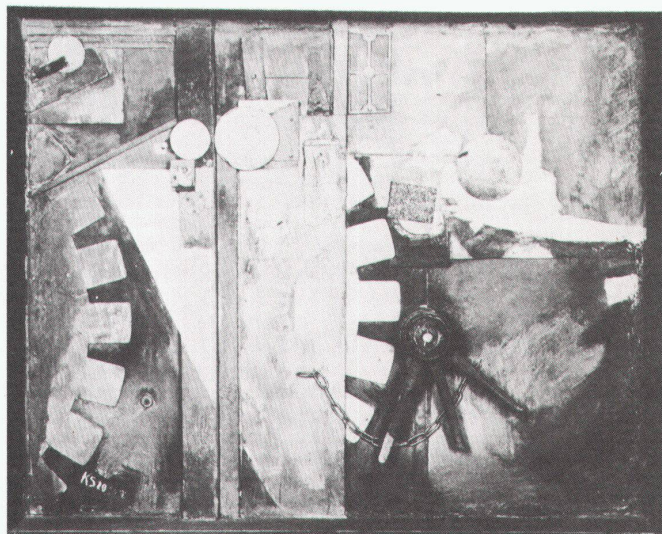

**Royal Academy of Arts London**  
German Art in the 20th Century – Painting and Sculpture 1905–1985  
bis 22.12.

**Malpensata Lugano**  
Fra Milano e Lugano – Un Itinerario Architettonico  
bis 2.2.1986

**Kunstmuseum Luzern**  
Terry Winters (New York) – Bilder und Zeichnungen  
Innerschweizer Kunst der Gegenwart  
bis 24.11.



Terry Winters, New York

Kurt Schwitters, Bild mit Drehrad

**Städtische Kunsthalle Mannheim**  
Georg Karl Pfähler – Bilder, Grafik, Architekturmodelle  
bis 12.1.1986

Ansgar Nierhoff – Skulpturen und Zeichnungen  
bis 5.1.1986  
Albrecht Dürer – Grafik aus den Beständen der Kunsthalle  
16.11.–12.1.1986  
Neue Sachlichkeit – Grafik und Gemälde aus den Beständen der Kunsthalle  
16.11.–19.1.1986  
Edgar Schmandt – Malerei, Grafik, Fotografie  
30.11.–19.1.1986

**Bayerische Staatsgemäldesammlungen München**  
Toulouse-Lautrec – Studio-Ausstellung zu einer Neuerwerbung  
bis 1.12.

**Haus der Kunst München**  
Carl Spitzweg  
23.11.–2.2.1986

**Staatsgalerie moderner Kunst München**  
Delannay und Deutschland  
bis 6.1.1986

**Westfälisches Landesmuseum Münster**  
Klosterplan St.Gallen  
bis 5.1.1986

**Whitney Museum of American Art New York**  
High Style – Eight decades of Vanguards Design  
bis 5.1.1986

**Germanisches Nationalmuseum Nürnberg**  
Zeichnung Heute, III. Internationale Triennale  
bis 16.2.1986  
Die Awaren in Europa (6.–8. Jh.)  
Schätze eines asiatischen Reitervolkes  
27.11.–17.1.1986  
Von Stettin bis Breslau – Ansichten und Karten von Pommern und Schlesien  
bis Februar 1986  
Attitudes – Zeitgenössischer Schmuck aus England, Belgien, Deutschland und den Niederlanden  
1.12.–6.1.1986

**Biblioteca Vaticana Rom**  
Raffael und das Rom der Päpste  
bis 31.12.

**Museum Salzburg**  
150 Jahre Salzburger Museum – Gemälde, Grafik, Waffen  
bis 27.11.

**Kunstmuseum Solothurn**  
Vogeldarstellungen über 5000 Jahre aus verschiedenen Kulturen  
bis Ende Jahr  
Weihnachtsausstellung  
29.11.–5.1.1986

**Historisches Museum St.Gallen**  
Uli Bräker, der arme Mann aus dem Toggenburg  
bis 29.12.  
Alte Schweizer Fotos  
23.11. bis Ende Januar 1986

**Kunstverein St.Gallen**  
Hans Brühlmann  
23.11.–22.12

**Scuola di San Giovanni Evangelista Venedig**  
Mario Botta – Architektur 1960–1985  
bis 8.12.

**Kartause Ittingen Warth TG**  
Eva Wipf – Objekte und Bilder  
bis 22.12.  
Thurgauer Künstlergruppe – Weihnachtsausstellung  
23.11.–22.12.  
Franz Fischer – Zeichnungen und Plastiken (unbekannte Früh- und Spätwerke)  
23.11.–22.12.

**Künstlerhaus Wien**  
Einfach bauen – Genossenschaftliche Selbsthilfe nach der Jahrhundertwende  
bis 1.12.  
Vollwertiges Wohnen  
bis 1.12.

**Kunsthalle Waaghaus Winterthur**  
Künstler aus Winterthur  
26.11.–28.12.

**Kunstmuseum Winterthur**  
Oh! Cet Echo! – André Thomkins und Serge Stauffer, Dokumente einer Freundschaft mit Echo  
bis 5.1.1986

**Graphik-Sammlung ETH Zürich**  
CH-Grafik live (3) – Holzschnitte seit 1980  
bis 22.12

**Kunstgewerbemuseum der Stadt Zürich, Museum für Gestaltung**  
Email-Schilder  
bis Januar 1986