

Zeitschrift: Werk, Bauen + Wohnen
Band: 76 (1989)
Heft: 3: Architektur auf dem Papier = L'architecture sur le papier =
Architecture on paper

Wettbewerbe

Nutzungsbedingungen

Die ETH-Bibliothek ist die Anbieterin der digitalisierten Zeitschriften. Sie besitzt keine Urheberrechte an den Zeitschriften und ist nicht verantwortlich für deren Inhalte. Die Rechte liegen in der Regel bei den Herausgebern beziehungsweise den externen Rechteinhabern. [Siehe Rechtliche Hinweise.](#)

Conditions d'utilisation

L'ETH Library est le fournisseur des revues numérisées. Elle ne détient aucun droit d'auteur sur les revues et n'est pas responsable de leur contenu. En règle générale, les droits sont détenus par les éditeurs ou les détenteurs de droits externes. [Voir Informations légales.](#)

Terms of use

The ETH Library is the provider of the digitised journals. It does not own any copyrights to the journals and is not responsible for their content. The rights usually lie with the publishers or the external rights holders. [See Legal notice.](#)

Download PDF: 17.11.2024

ETH-Bibliothek Zürich, E-Periodica, <https://www.e-periodica.ch>

Messe

Furnidec 89

11. Internationale Ausstellung für Möbel, Dekoration, Beleuchtung, Einrichtung und Maschinen, 5.-10. April 1989 in den Hallen der Helexpo in Thessaloniki (Griechenland)

Kongress

Neue Wohnformen in Europa

Der 4. Internationale Kongress des Wohnbundes e.V. findet vom 5. bis 9. April 1989 an der Hochschule der Bildenden Künste in Hamburg statt. Unterlagen sind beim Wohnbund e.V., Ploenniesstr. 18, D-6100 Darmstadt, erhältlich.

Vortrag

Colloque «Les Alpes. La construction du territoire»

Vom 24. bis 26. Januar 1989 fand an der Ecole d'Architecture in Grenoble ein Kolloquium zu diesem Thema statt. Im Laufe dieses Jahres kann dort der gedruckte Rapport bestellt werden. Ecole d'architecture, 10, galerie des Baladins, F-38100 Grenoble

Neue Wettbewerbe

Tokyo: Forum international

Les autorités de la métropole de Tokyo ont décidé d'édifier sur le site de l'actuel hôtel de ville qui sera transféré en 1991, le forum international de Tokyo, vaste complexe à la mesure de la vocation de la capitale japonaise tout comme à celle de son image internationale, à l'aube du XXIe siècle. Pour réaliser ce projet, elles lancent un concours international ouvert aux architectes du monde entier. Anonyme, en une seule phase, ce concours est le premier au Japon, à avoir obtenu l'approbation

de l'Union internationale des architectes.

Programme: Le forum international occupera le terrain laissé vacant par les bâtiments de l'administration locale de Tokyo. Il se situe à proximité immédiate du centre de la finance et des affaires de la ville, dans une zone riche en équipements culturels et commerciaux. Le terrain de 2,7 ha, affecté à ce nouvel édifice, est relié à un réseau intense de transports et de communications.

Le forum sera composé de trois principaux équipements, répartis sur une surface utile d'environ 135000 m²: un centre de conférences, un centre d'expositions et de spectacles, un centre culturel d'informations. Plus qu'un centre international des congrès, le forum sera le pôle d'échanges culturels multi-relationnels, ouvert sur toutes les activités de la vie de la métropole (expression des modes de vie populaires, commerce, urbanisme, échanges internationaux, etc...). Il sera ouvert aux citoyens de Tokyo comme aux visiteurs du monde.

Le centre de conférences comprendra plusieurs salles de nature et de taille différentes, des lieux d'exposition et les équipements y affèrent. Le centre culturel d'informations, doté des équipements techniques les plus en pointe, sera un espace public dévolu aux échanges et à la créativité, composé de zones différentes traitant chacune de thèmes spécifiques: industrie, histoire et culture.

Calendrier indicatif: Ouverture des inscriptions: 17 janvier 1989, date de rendu des projets: septembre 1989, réunion du jury: octobre/novembre 1989.

Le jury international de neuf membres sera, conformément aux recommandations Unesco/UIA, composé d'une majorité d'architectes et d'une majorité de membres non japonais. Une somme globale de 120 millions de Yens (environ 6000000 FF) sera répartie entre les auteurs du projet lauréat et des projets mentionnés. L'auteur du projet lauréat sera chargé de la réalisation et de l'exécution du Forum international de Tokyo. Toutefois, s'il n'est pas titulaire des qualifications professionnelles japonaises requises, il lui sera demandé de s'associer avec un architecte titulaire du diplôme japonais d'architecte de 1re catégorie conformément à la réglementation japonaise en vigueur.

Les langues de travail du concours sont l'anglais et le japonais.

Chaque concurrent devra présenter au jury les éléments suivants:

- un plan masse à l'échelle 1:500
- les plans de chaque niveau, deux coupes et quatre élévations
- une perspective extérieure et trois perspectives intérieures à échelle libre
- une maquette du bâtiment
- des croquis de certains éléments du programme à l'échelle 1:200.

D'autre part, les concurrents devront fournir un rapport descriptif de leur projet et les diapositives de chacun des documents graphiques.

Participation: Le concours est ouvert aux architectes jouissant de leurs droits d'exercice dans leur pays. Il n'y a pas de droit d'inscription. Seuls les frais d'expédition de l'ensemble des documents seront à la charge des concurrents (soit 25 coupons postaux internationaux).

Pour s'inscrire, les concurrents doivent s'adresser directement aux organisateurs.

La date limite des inscriptions est fixée au 15 mars 1989.

Demandes d'informations et d'inscription: International design competition, Tokyo international Forum Project Office, Citizen's and cultural Affairs Bureau, Tokyo Metropolitan Government, 3-8-1 Marunouchi, Chiyoda-ku, Tokyo 100-81.

Gais AR: Primar-, Real- und Sekundarschule

Die Einwohnergemeinde Gais AR veranstaltet einen öffentlichen Projektwettbewerb für die Neu- und Umbauten der Primar-, Real- und Sekundarschule in Gais. *Teilnahmeberechtigt* sind alle Architekten, die seit mindestens dem 1. Juli 1988 ihren Wohn- oder Geschäftssitz im Kanton Appenzel AR haben. Zusätzlich werden die folgenden auswärtigen Architekten zur Teilnahme eingeladen: Benz + Engeler, St.Gallen, Bollhalder + Eberle, St.Gallen, Danzeisen Voser + Forrer, St.Gallen, Gianpiero Melchiori, St.Gallen, Walter Schlegel, Trübbach. *Betreffend Arbeitsgemeinschaften und Architekturfirmen* (Partnerschaft) wird ausdrücklich auf die Bestimmungen der Art. 27 und 28 der Ordnung für Architekturwettbewerbe SIA 152 sowie auf den Kommentar zu Art. 27 hingewiesen. *Fachpreisrichter* sind Otto Hugentobler, Kantonsbaumeister, Herisau, Ferdinand Bereuter, Rorschach, Piet Kempfer, Rorschach/St.Gallen, Thomas Eigenmann, St.Gallen (Ersatz). Für die

Prämierung von sechs bis sieben Entwürfen sowie für allfällige *Ankäufe* stehen dem Preisgericht insgesamt 55000 Fr. zur Verfügung. *Aus dem Programm:* 18 Klassenzimmer, 6 Gruppenräume, Naturwissenschaftszimmer, Sammlungsraum, 3 Arbeitsschulzimmer, Materialräume, Schulküchenanlage mit Theorieraum, Werkräume Holz und Metall, Maschinenraum, Reservewerkräume, Aula für 250 Personen, Bühne, Nebenräume, Bibliothek, Naturalienkabinett, Lehrerzimmer, Haustechnik, Abwartwohnung, Doppelturnhalle 22x44m, Nebenräume, Schutzräume.

Die Wettbewerbsunterlagen (exkl. Modell) können unter Voranmeldung ab 2. Januar 1989 bei der Gemeindekanzlei Gais (Tel. 931223) gegen eine Depotzahlung von 300 Franken auf Postscheck-Kto. 90-1118-1, Gemeindegasse, 9056 Gais (Vermerk «Wettbewerb Schule Gais») bezogen werden. Beim Bezug der Unterlagen ist die Postquittung für die Depotgebühr vorzuweisen sowie eine Kontaktadresse zu hinterlassen. Das Wettbewerbsprogramm kann bei der gleichen Adresse kostenlos bezogen werden. *Termine:* Ablieferung der Entwürfe bis 28. April, der Modelle bis 19. Mai 1989.

Muttetz BL: Strassenraumgestaltung im Dorfkern

Der Gemeinderat von Muttetz BL veranstaltet einen öffentlichen Projektwettbewerb für die Strassenraumgestaltung in Muttetz (Gesamtkonzept). *Teilnahmeberechtigt* sind alle Fachleute mit Wohn- oder Geschäftssitz seit mindestens dem 1. Januar 1988 im Kanton Basel-Landschaft. Als *Fachmann* gilt, wer sich als Architekt, Bauingenieur oder Gartengestalter über eine entsprechende Fachausbildung ausweisen kann. Im Hinblick auf das Spektrum der Zielsetzungen wird empfohlen, dass sich Planer der verschiedenen Fachrichtungen (Architektur, Gartengestaltung, Verkehr) als Arbeitsteams am Wettbewerb beteiligen, wobei lediglich einer der Fachleute die Teilnahmebedingungen erfüllen muss. *Preisgericht:* Th.Meyer, Architekt, Gemeinderat (Vorsitz); U. Widmer, Ingenieur, Bauverwalter, Muttetz; Chr. Kropf, Ingenieur-Geometer, Muttetz; A. Gut Derron, Sozialarbeiterin, Hausfrau, Muttetz; M. Glaser, Verkehrsingenieur, Bottmingen; B. Küng, Architekt, Biel-Benken; D. Reist, Architekt, Direk-

tor der Schule für Gestaltung, Basel; F. Gass, Bauingenieur, Abteilungsleiter Tiefbau, Muttenz. Für die *Prämierung* von fünf bis sieben Entwürfen steht ein Betrag von 60000 Fr. zur Verfügung, für allfällige Ankäufe zusätzlich 15000 Fr. *Aus dem Programm:* Es geht darum, den dank des ehemaligen Dorfbaches beträchtlich breiten Aussenraum von Häuserzeile zu Häuserzeile so zu organisieren und zuzuordnen, dass Fahrverkehr, ruhender Verkehr, Velofahrer und Fussgänger neben- und miteinander auskommen. Ausserdem sind folgende Ziele anzustreben: Verlangsamung des Verkehrs, Verminderung der Parkplätze, Steigerung der Attraktivität für Fussgänger und Velofahrer, Vorschläge für Aussenraumgliederung mit Nutzungszuweisung sowie Beleuchtung. Die *Wettbewerbsunterlagen* können ab 30. Januar 1989 bei der Bauverwaltung Muttenz gegen Hinterlage von 100 Fr. bezogen werden. *Termine:* Fragestellung bis 31. März, Ablieferung der Entwürfe bis 30. Juni 1989.

**International competition:
Organization of the areas
surrounding the new access
to the Alhambra, Spain**

Now that the Special Plan for the Alhambra and Los Alijares has been drawn up and has received final approval, the authorities responsible for this historic monument wish to proceed immediately to put into practice those parts of the Plan which correspond to them. Thus, the plan for the new South Access has already been drawn up, which will allow the Cuesta de Gomez to become pedestrianized.

It is thus necessary, as the Special Plan itself recognizes, to undertake immediately the adaptation of the land around the end of the South Access, in order to create a fitting entrance way to the Alhambra.

For this reason, the Governing Body (Patronato) of the Alhambra and the Generalife wishes to promote this competition in two stages.

Any Person, regardless of his/her nationality, may take part, provided that he/she has sufficient qualifications according to spanish legislation to be able to carry out the work involved should it be commended to him/her on winning the competition. Similarly, participants may enter the competition in association with another person who fulfills these requirements. In order to take part in

the competition, participants must formally enrol according to the rules established here.

This formal enrolment gives participants the right to take part in the competition and to receive the documentation drawn up to this end.

Participants must formally enrol in the offices of the Governing Body of the Alhambra and Generalife, in the Palace of Charles V in the Alhambra of Granada (Patronato de la Alhambra y Generalife, Palacio de Carlos V., Alhambra de Granada), either in person or by registered post, submitting a receipt confirming the deposit or bank transfer of 10000 pesetas to Current Account number 01-718000-2 in the banco Meridional, Main Branch, Plaza de Isabel la Católica 4, 18009 Granada, in the name of the Treasury of the Governing Body of the Alhambra and Generalife (Tesoreria del Patronato de la Alhambra y el Generalife) (Concurso de ideas para la ordenación de las zonas conexas al nuevo acceso a la Alhambra).

Der ausführliche Ausschreibungstext ist im Generalsekretariat SIA erhältlich (Telefon 01/2011570).

Entschiedene Wettbewerbe

Luzern: Kantonsschule Reussbühl und Bauten für die Kantonale Hauswirtschaftliche Fachschule

Im Januar 1988 schrieb das Baudepartement im Auftrag des Regierungsrates einen öffentlichen Projektwettbewerb zur Erlangung von Entwürfen für Ergänzungsbauten der Kantonsschule Reussbühl und für Bauten der Kantonalen Hauswirtschaftlichen Fachschule aus.

20 Projekte wurden termingerech eingereicht und von der Jury wie folgt beurteilt:

1. Rang (17000 Franken): Gassner Ziegler Schönenberger, Architekten AG, Luzern; Mitarbeiter: Marco Rosso, Romain Blanc

2. Rang (13000 Franken): H.+J. Fischer, Architekten, Luzern

3. Rang (12000 Franken): M.+M. Jauch-Stolz, dipl. Architekten ETH/SIA, Luzern; Fachberater: Frey+Bucher, dipl. Bauing. ETH/SIA, Luzern

4. Rang (7000 Franken): Archteam E. Limacher+Scherrer

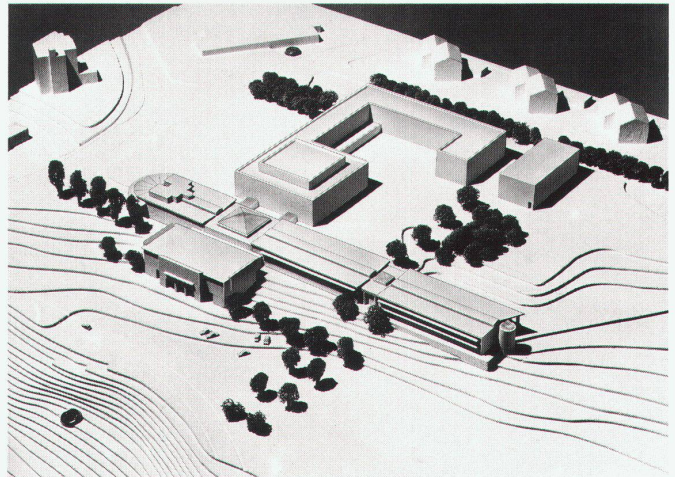

Luzern: 1. Rang

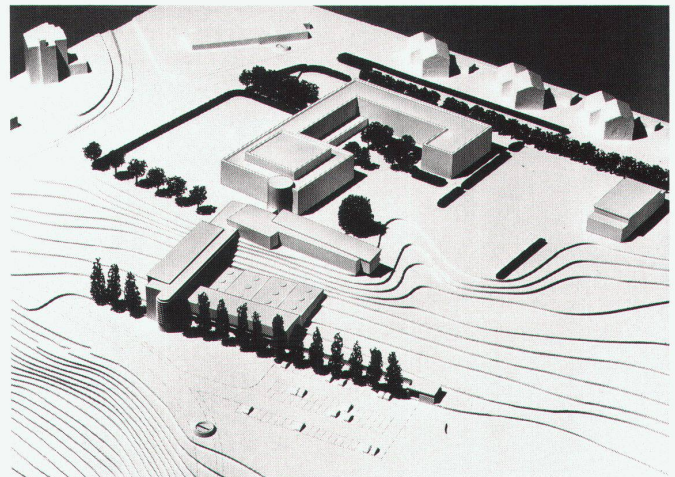

Luzern: 2. Rang

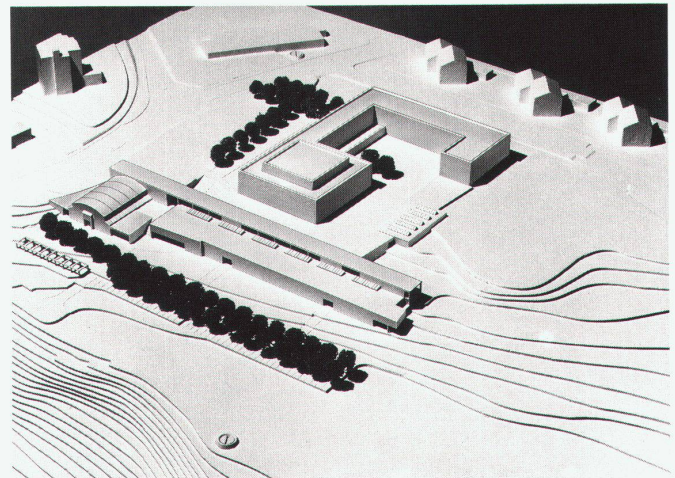

Luzern: 3. Rang

Architekten AG, Malers; Mitarbeiter: E. Arnold

5. Rang (6000 Franken): Huggler Hansueli, Architekt ETH/SIA, Luzern

6. Rang (5000 Franken): Ehrenbold Victor, dipl. Architekt, Adligenswil

Das Preisgericht stellt dem Regierungsrat den einstimmig gefassten Antrag, die Verfasser der drei erstangierten Projekte mit der Überarbeitung ihrer Entwürfe zu beauftragen.

Das Preisgericht: Beat von Segesser, dipl. Arch. ETH/SIA, Kantonsbaumeister; Dr. Niklaus von Flüe, Rektor der Kantonsschule Reussbühl; Beatrice Huser, Leiterin der Hauswirtschaftlichen Fachschule; Dr. Kurt Helbling, Vorsteher der Mittelschul-Abteilung, Erziehungsdepartement; Esther Guyer, dipl. Arch. BSA/SIA, Zürich; Wilfried Steib, dipl. Arch. BSA/SIA, Basel; Max Ziegler, dipl. Arch. BSA/SIA, Zürich; Max Herger, dipl. Arch. HTL, Hochbauamt; Albert Bründler, kantonaler Turninspektor; Josef Huber, Gemeindecarchitekt, Littau; Prof. Dr. Hans von Gunten, dipl. Bauing. ETH/SIA, Rektor der ETH-Z; Josef Schärli, Gemeindecammann, Littau; Fritz Minder, Hauswart Kantonsschule Reussbühl; Vorprüfung: Büro für Bauoeconomie AG, Luzern; Sekretariat: Urs Amrein, Adjunkt, Hochbauamt; Edith Gygax, Sekretärin, Hochbauamt

Ebikon LU: Pflegeheim Rontal

Die Bürgergemeinde Ebikon, vertreten durch den Gemeinderat, veranstaltete einen öffentlichen Wettbewerb zur Erlangung von Entwürfen für den Neubau eines regionalen Pflegeheimes Rontal auf dem Grundstück Nr. 895, Hochweid. Der Region Rontal gehören gemäss kantonaler Pflegeheimplanung die folgenden Gemeinden an: Adligenswil, Buchrain, Dierikon, Ebikon, Gisikon, Honau, Inwil, Meggen, Meierskappel, Root, Udligenswil. Teilnahmeberechtigt waren alle selbständigen Architekten oder Architektengemeinschaften, welche seit dem 1. Januar 1987 Geschäfts- oder Wohnsitz im Kanton Luzern haben.

22 Projekte wurden vollständig und termingerecht eingereicht und von der Jury wie folgt beurteilt:

1. Preis (22000 Franken): Herbert Felber, Architekt AA dipl. MA, RCA, Luzern

2. Preis (17000 Franken): Peter Affentranger, Architekt HTL SWB, Seppi Rothenfluh, Architekt SWB, Meggen; Mitarbeiter: André Haarscheidt, stud. HFG/FFI

3. Preis (13000 Franken): Architektengemeinschaft Martin+Monika Jauch-Stolz, dipl. Architekten ETH/SIA, Scheuner-Mäder-Schild, Architekturbüro SIA, Luzern

4. Preis (7000 Franken): Lustenberger Condrau Wyss AG, dipl. Architekten ETH/SIA, Ebikon

5. Preis (6000 Franken): Hans Eggstein, dipl. Architekt ETH/BSA, Luzern; Mitarbeiter: Urs Borbach

6. Preis (5000 Franken): H. Fischer/A. Galliker, Architekten, Luzern

Das Preisgericht beantragt der ausschreibenden Behörde, den Verfasser des erstprämierten Entwurfes mit der Weiterbearbeitung zu beauftragen.

Das Preisgericht: Franz Busch, Sozialvorsteher, Ebikon; Felix Hardegger, Gemeindecammann, Ebikon; Albert Urban Hug, Pflegedienstleiter, Emmenbrücke; K. Heinrich, Riggenbach, Heimleiter/Geschäftsführer Verein Betreuung Betagter, Bern-Bümpliz; Oskar Stokker, Dr. med., Arzt, Ebikon; Josef Hammer, Gemeinderat, Ebikon; Robert Furrer, Leiter kant. Zentralstelle für Wohnungsbau, Luzern; Walter Hohler, dipl. Architekt ETH/BSA, Luzern; Hansulrich Remund, dipl. Architekt ETH/SIA, Sempach; Walter Schindler, dipl. Architekt BSA/SIA, Zürich; Carlo Tognola, Architekt BSA/SIA, Windisch; Karl Wiker, dipl. Architekt ETH/SIA, Meggen; Walter Heini, Architekt, Lu-

zern; Franz Furrer, Dr. med., Arzt, Ebikon; Beat Unternährer, Dr. med., Arzt, Ebikon; Sekretariat: Rudolf von Euw, Bauleiter, Gemeindebauamt Ebikon; Verena Huwyler, Gemeindeverwaltung, Ebikon

Brugg AG: Gipsmühle Lauffohr

Hubert Willi, Baden, hat Ende Mai 1988 einen Projektwettbewerb auf Einladung eröffnet, zur Planung der Gestaltung und Neunutzung der ehemaligen Gipsmühle Lauffohr in Brugg. Es ging darum, eine Konzeption für die Gipsmühle und zugehörige Nebengebäude zu finden, im Zusammenhang mit dem Klubhaus für den Kanuclub.

Von den sieben eingeladenen Architekten wurden fünf Projekte termingerecht eingereicht und von der Jury wie folgt beurteilt:

1. Preis (3500 Franken): Ruedi Dietiker, dipl. Architekt ETH, Brugg

2. Preis (1500 Franken): R. Eppler/H.R. Stirnemann, Furter & Eppler & Partner Architekten, Wohlen

3. Preis (1000 Franken): Hasler, Schlatter & Werder, dipl. Architekten ETH/SIA, Zürich; Mitarbeiter: Michael Reiss, cand. arch.

Ankauf (3500 Franken): Marie-Claude Béatrix, Eraldo Consolascio, Architekten, Zürich; Mitarbeiter: Eric Maier, Tobias Frieman, Holger Pairsch

Ausserdem erhält jeder Projektverfasser die feste Entschädigung von 2500 Franken.

Die Jury beschliesst einstimmig, der Bauherrschaft das Projekt

im ersten Rang zur Weiterbearbeitung zu empfehlen.

Das Preisgericht: Hubert Willi, Baden; Antonia Lang, Niederrohrdorf; Wilfried Steib, Architekt BSA/SIA, Basel; Adrian Meyer, Architekt BSA/SIA, Baden; Heinz Engler, Architekt HTL, Untersiggenthal; Rolf Barben, Baudepartement Kt. Aargau, Abt. Hochbau, Ortsbildung; Beat Basler, Baudepartement Kt. Aargau, Hochbau; Alfred Gassmann, Baudepartement Kt. Aargau, Abt. Raumplanung; Peter Suter, Baudepartement Kt. Aargau, Rechtsabteilung, Baugesuchszentrale; Alexander Schlatter, Erziehungsdepartement Kt. Aargau, Abt. Denkmalpflege; Peter Menzinger, Architekt HTL, Chef Hochbau Brugg

Walenstadt SG: Mehrzweckgebäude «Exi»

Die Politische Gemeinde Walenstadt, die Schulgemeinde Walenstadt und die Kaufm. Berufsschule Walenstadt vergaben einen Projektierungsauftrag zur Erlangung von Entwürfen für den Neubau des Mehrzweckgebäudes «Exi» in Walenstadt.

Sieben Entwürfe und Modelle wurden termingerecht und vollständig eingereicht und von der Jury wie folgt beurteilt:

1. Preis (6000 Franken): Rudolf Schönthier, Arch.-Büro, Rapperswil

2. Preis (5500 Franken): Ferdinand Filippi, Arch.-Büro, Mels

3. Preis (3500 Franken): Architektengruppe Seez AG, Walenstadt

Jeder Teilnehmer erhält die feste Entschädigung von 3000 Franken.

Die Expertenkommission beantragt der ausschreibenden Behörde einstimmig, den Verfasser des Projektes im ersten Rang mit der Weiterbearbeitung der Aufgabe zu beauftragen.

Das Preisgericht: Hans Hartmann, Gemeindecammann, Walenstadt; Herbert Hobi, Schulratspräsident, Walenstadt; Ernest Grob, dipl. Architekt HTL, Sargans; Heinrich Schwarzenbach, dipl. Architekt ETH/SIA, Uznach; Karl Zogg, Gemeinderat, Walenstadt; Mitglieder des Gemeinderates, Walenstadt; Mitglieder des Schulrates, Walenstadt; Alfons Würth, Feuerwehrkommandant, Walenstadt; Eugen Kessler, Präsident der Kaufm. Berufsschule, Walenstadt; Protokoll: Willi Stoffel, Gemeinderatsschreiber, Walenstadt

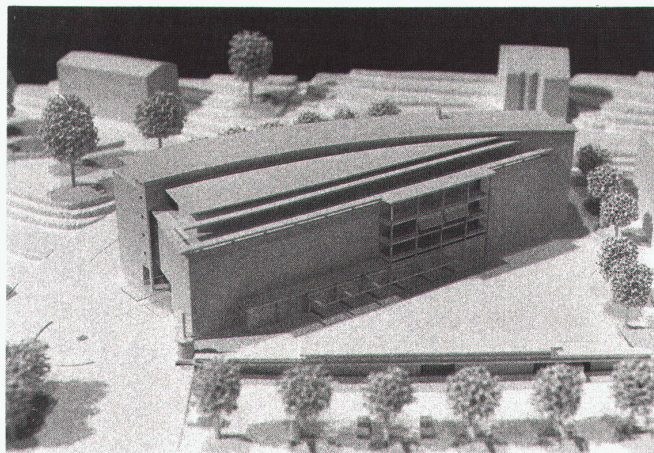

Ebikon LU: 1. Preis

Wettbewerbskalender

Wettbewerbe (ohne Verantwortung der Redaktion)

Ablieferungs-termin	Objekt	Ausschreibende Behörde	Teilnahmeberechtigt	Siehe Heft
nouveau: 31. mars 89	Parc à Fossoli, Italie, concours international	Municipalité de Carpi, Italie	Ouvert aux architectes, aux ingénieurs et aux paysagistes, individuellement ou en équipes, auxquels peuvent se joindre les professionnels disposant d'un diplôme d'agronome ou de forestier, habilités à exercer dans les pays suivants	7/8-88
31. März 89	Bahnhofgebiet Cham, PW	SBB Kreisdirektion II, Gemeinde Cham ZG	Architekten, die mindestens seit dem 1. Januar 1988 im Kanton Zug ihren Wohn- oder Geschäftssitz haben oder dort heimatberechtigt sind	11-88
14. April 89	Neugestaltung Kursaalchänzli mit Hoteltrakt, PW	Kongress und Kursaal AG, Bern	Selbsterwerbende Architekten schweizerischer Nationalität, die mindestens seit dem 1. Januar 1988 im Amtsbezirk Bern ihren Wohn- oder Geschäftssitz haben oder in einer der Gemeinden des Amtsbezirkes Bern beheimatet sind	-
neu: 21. April 89	Bebauungskonzept Visp-West, IW	Gemeinde Visp VS	Architekten, die mindestens seit dem 1. Januar 1988 in der Schweiz Wohn- oder Geschäftssitz haben oder Schweizer Bürger sind	-
21. April 89	Gestaltung Neumarkt, Kasinostrasse und Steinberggasse, IW	Stadt Winterthur ZH	Fachleute (Ingenieure, Planer, Architekten, Landschaftsarchitekten), welche in der Stadt Winterthur heimatberechtigt sind oder seit mindestens 1. Januar 1987 in der Stadt Winterthur Wohn- oder Geschäftssitz haben	1/2-89
24 avril 89	Bâtiments du «front de lac», Lausanne-Ouchy, PW	Ville de Lausanne	Ouvert aux architectes reconnus par l'Etat de Vaud, domiciliés ou établis sur le territoire de la Commune de Lausanne depuis le 1er janvier 1988 au plus tard	12-88
27. April 89	Katholische Kirche im Hirzel, PW	Röm.-kath. Kirchgemeinde Hirzel-Schönenberg ZH	Alle im Bezirk Horgen seit mindestens dem 1. Januar 1988 niedergelassenen Architekten (Wohn- oder Geschäftssitz)	-
neu: 28. April 89	Sonderschul- und Beschäftigungsheim in Kronbühl/Wittenbach	Verein Schulheim Kronbühl SG	Architekten, die ihren Wohn- oder Geschäftssitz seit dem 1. Januar 1987 in den Bezirken St. Gallen und Rorschach den appenzell-ausserrhodischen Bezirken Vorder- und Mittelland und der Stadt Arbon haben	11-88
28. April 89	Primar-, Real- und Sekundarschule in Gais PW	Einwohnergemeinde Gais AR	Architekten, die seit mindestens dem 1. Juli 1988 ihren Wohn- oder Geschäftssitz im Kanton Appenzell AR haben	3-89
5. Mai 89	Verwaltungszentrum, PW	Einwohnergemeinde Suhr AG	Architekten, die seit mind. dem 1. Jan. 1987 ihren Geschäftssitz in den Bezirken Aarau, Kulm oder Lenzburg haben	-
5. Mai 89	Ökumenisches Zentrum sowie Kern- und Wohnüberbauung Haggen/Boppartshof, St. Gallen, PW/IW	Kath. Kirchgemeinde St. Gallen, Evang.-ref. Kirchgemeinde Straubenzell, Stadt und Kanton St. Gallen	Architekten, die in der Stadt St. Gallen seit mindestens 1. Januar 1988 niedergelassen sind (Wohn- oder Geschäftssitz). Den Teilnehmern ist der Beizug von Spezialisten (Landschaftsarchitekt/Ingenieur/Verkehrsplaner) freigestellt.	-
12. Mai 89	Gemeindehaus Waltalingen, PW	Gemeinde Waltalingen ZH	Architekten mit Wohn- oder Geschäftssitz seit dem 1. Jan. 1988 im Bezirk Andelfingen	1/2-89
12. Mai 89	Überbauung Steinhof, Burgdorf, PW	Lagerhaus Steinhof AG, Burgdorf BE	Architekten, die seit dem 1. Januar 1988 ihren Wohn- oder Geschäftssitz in der Gemeinde Burgdorf haben	-
22. Mai 89	Neubauten Grosshofareal Kriens LU, PW	Regierungsrat des Kantons Luzern	Architekten, die im Kanton Luzern seit spätestens dem 1. Januar 1987 Wohn- oder Geschäftssitz haben; Architekten, die im Kanton Luzern heimatberechtigt sind	1/2-89

Rectification: Par erreur nous avons annoncé dans notre revue No 1/2-1989, page 90, concours «Hôpital de la Gruyère, Riaz», comme date limite pour la présentation le 19 septembre 1989. La date correcte (6 mars 1989) est passée.