

Objektyp: **Advertising**

Zeitschrift: **Werk, Bauen + Wohnen**

Band (Jahr): **77 (1990)**

Heft 11: **Konstruktion formt mit = La construction contribue à l'expression formelle = Construction as an element of form**

PDF erstellt am: **13.07.2024**

Nutzungsbedingungen

Die ETH-Bibliothek ist Anbieterin der digitalisierten Zeitschriften. Sie besitzt keine Urheberrechte an den Inhalten der Zeitschriften. Die Rechte liegen in der Regel bei den Herausgebern. Die auf der Plattform e-periodica veröffentlichten Dokumente stehen für nicht-kommerzielle Zwecke in Lehre und Forschung sowie für die private Nutzung frei zur Verfügung. Einzelne Dateien oder Ausdrucke aus diesem Angebot können zusammen mit diesen Nutzungsbedingungen und den korrekten Herkunftsbezeichnungen weitergegeben werden. Das Veröffentlichen von Bildern in Print- und Online-Publikationen ist nur mit vorheriger Genehmigung der Rechteinhaber erlaubt. Die systematische Speicherung von Teilen des elektronischen Angebots auf anderen Servern bedarf ebenfalls des schriftlichen Einverständnisses der Rechteinhaber.

Haftungsausschluss

Alle Angaben erfolgen ohne Gewähr für Vollständigkeit oder Richtigkeit. Es wird keine Haftung übernommen für Schäden durch die Verwendung von Informationen aus diesem Online-Angebot oder durch das Fehlen von Informationen. Dies gilt auch für Inhalte Dritter, die über dieses Angebot zugänglich sind.

FLEXIBLE ORDNUNG...



...mit universell einsetzbaren Tablarregalen

Die vielfältigen Einsatzmöglichkeiten der Lista Tablarregale helfen Ihnen wertvolle Zeit sparen und Kosten senken. Schnelle, einfache Montage und die individuelle Anpassungsfähigkeit zeichnen die Lista Tablarregale aus. Bei steigendem Lagerbedarf können Sie die Tablarregale zu mehrstöckigen Anlagen ausbauen.

Auch Sie haben Sinn für Ordnung.
Rufen Sie uns an.
Unsere Spezialisten sind bereit.

LISTA
macht Ordnung zum System.

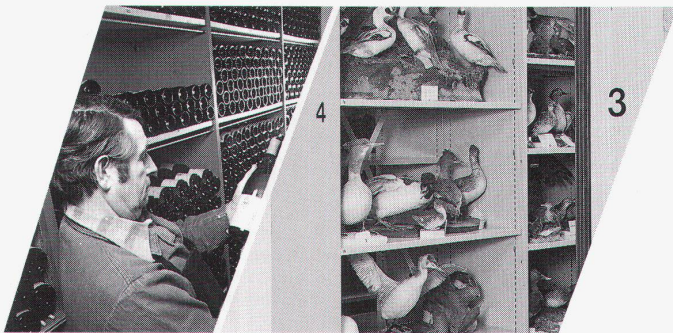

**SWISS
TECH '90**
20.-24. November in Basel
Halle 301, Stand 631

Lista AG, Betriebs- und Lagereinrichtungen
CH-8586 Erlen
Telefon 072/49 21 11, Telefax 072/49 22 03

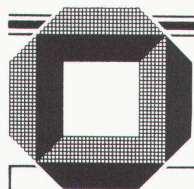

UNIVERSITÄT KARLSRUHE

An der Universität Karlsruhe (TH) ist zum 1. Oktober 1992 eine Professur (C4) für

Architektur

(Nachfolge Professor Fritz Haller) zu besetzen.

Architekten/-innen, die aus ihrer eigenen Praxis heraus hervorragende Kenntnisse auf den Gebieten Entwerfen, Konstruieren und industrielle Bauproduktion besitzen und an Forschung, Entwicklung und Lehre im Bereich «rechnerunterstütztes Entwerfen» interessiert sind, evtl. schon Erfahrungen aufweisen, werden gebeten, ihre Bewerbungsunterlagen einschliesslich Werkproben bis 3. Dezember 1990 an den Dekan der Fakultät für Architektur Prof. Dr.-Ing. Wulf Schirmer, Universität Karlsruhe (TH), Englerstrasse 7, 7500 Karlsruhe, einzureichen.

Die Fakultät begrüsst ausdrücklich die Bewerbung von Frauen.

Ein Merkblatt mit ausführlichen Informationen kann ebenfalls dort angefordert werden.

FACHHOCHSCHULE KONSTANZ

Im Fachbereich Architektur ist die Stelle einer/eines

Professorin/Professors

für Baukonstruktion und Entwerfen

- Bes.-Gr. C 2 - zum 1. März 1991 wieder zu besetzen.

Zum Aufgabengebiet gehören:

- Vorlesungen und Übungen im Fach Baukonstruktion,
- Lehrveranstaltungen in den Fächern Bauphysik und Baustoffanwendung sowie
- Betreuung von Entwurfseminaren.

Die Bereitschaft zur angemessenen Beteiligung an den Aufgaben der Selbstverwaltung der Hochschule wird vorausgesetzt.

Einstellungsvoraussetzungen nach §46 FHG sind neben den allgemeinen dienstrechtlichen Voraussetzungen ein abgeschlossenes Hochschulstudium sowie pädagogische Eignung und besondere Befähigung zu wissenschaftlicher Arbeit.

Darüber hinaus werden hervorragende fachbezogene Leistungen in der Praxis gefordert, die durch eine mindestens 5jährige Tätigkeit nachzuweisen sind (dabei mindestens 3 Jahre außerhalb des Hochschulbetriebs). Die Anstellung erfolgt zunächst als Professor/in in einem befristeten Angestelltenverhältnis.

Bei Eignung ist die Übernahme als Professor/in in das Beamtenverhältnis auf Lebenszeit beabsichtigt, sofern die beamtenrechtlichen Voraussetzungen vorliegen und zum Zeitpunkt der Einstellung das Lebensalter von 45 Jahren nicht überschritten wird.

Schwerbehinderte werden bei entsprechender Eignung vorrangig eingestellt.

Bewerbungen mit den üblichen Unterlagen (Lebenslauf, beglaubigte Zeugniskopien sowie Nachweis der beruflichen Tätigkeit u. ggf. Publikationsliste), werden bis spätestens 4 Wochen nach Erscheinen der Ausschreibung erbeten an den Rektor der Fachhochschule Konstanz, Postfach 10 05 43, D-7750 Konstanz.

Vertretung für die Schweiz: ARTEMIDE ILLUMINAZIONE AG

Via Trevano 72
6900 Lugano, Tel. 091 52 88 81
Telefax 091 52 88 91

Nachfolgend einige unserer Kunden:

- Aarberg 3270** - erich dardel möbel + stoffe, Stadtplatz 38, Tel. 032 82 18 44
- Baden 5400** - Form + Wohnen AG, Rathausgasse 24, Tel. 056 22 76 40
- Basel 4010** - wohnbedarf ag, Aeschenvorstadt 48, Tel. 061 23 06 50
- Basel 4051** - DOMIZIL Marc Stutzer & Cie, Elisabethenstr. 19, Tel. 061 23 11 22
- Basel 4051** - NOVA DOMUS, Marc R. Bornand, Elisabethenstr. 43, Tel. 061 22 07 06
- Basel 4052** - Furrer Wohnen, St. Jakobs-Strasse 13 beim Aeschensplatz, Tel. 061 22 52 71
- Basel/Allschwil 4123** - Goffredo Loertscher AG, Innenarchitekten, Binningerstrasse 152, Tel. 061 302 20 50
- Bern 3007** - Form + Raum, Hofer AG, Belpstrasse 14, Tel. 031 25 08 08
- Bern 3000** - teo jakob lampen und innenarchitektur, Gerechtigkeitsgasse 23 + 36, Tel. 031 22 53 51
- Biel 2502** - Kramer Möbel + Co., Zentralstrasse 8, Tel. 032 23 60 11
- Biel 2502** - raum design k.h. netthoovel, kanalgasse 41, Tel. 032 23 33 93
- Biel-Nidau 2560** - Brechbühl Interieur, Hauptstrasse 52-58, Tel. 032 51 63 51
- Burgdorf 3400** - Weber + Co., Rüttschelengasse 27, Tel. 034 22 70 97
- Chur 7000** - Abitare M. Hürlimann AG, Wir planen Einrichtungen, Reichsgasse 71, Tel. 081 22 65 68 und Klosters 7250, Landstrasse, Tel. 083 4 42 02
- Chur 7000** - linea r 54, Reichsgasse 54, Tel. 081 22 94 77

- Davos-Platz 7270** - l'idea wohnedesign, Obere Strasse 9, Tel. 081 43 67 27
- Flawil 9230** - Brenner Inneneinrichtungen, St. Gallerstrasse 39-41, Tel. 071 83 30 83
- Frauenfeld 8500** - mobillas, Promenade 11, Tel. 054 22 44 66
- Genève-Carouge 1227** - teo jakob luminaires, Place de l'Octroi 8, Tel. 022 42 23 93
- Kloten 8302** - ANDOME INNENEINRICHTUNGEN, Schaffhauserstrasse 75, Tel. 01 813 72 00
- Langenthal 4900** - Max Bäsiger Innenarchitektur + Wohnausstellung, Mittelstrasse 13, Tel. 063 22 26 22
- Luzern 6003** - SPHINX WOHNTECHNIK Heinrich Süess Habsburgerstrasse 34, Tel. 041 23 25 35
- Luzern 6004** - buchwalder linder ag, am Mühlenplatz + im zöpfli, Tel. 041 51 25 51
- Murten 3280** - MOBILARTE, Hauptgasse 34, Tel. 037 71 57 66
- Muttenz 4132** - toni müller, toni müller ag, st. Jacobsstrasse 148, Tel. 061 61 55 50
- Oberwil 4104** - DEHM & PARTNER, Mühlemattstrasse 18, Tel. 061 401 02 01
- Olten 4600** - Inside Creativ Design Norbert Jud, Ringstrasse 28, Tel. 062 32 21 75
- Schaffhausen 8200** - Werner Betz + Co., Vordergasse 53, Tel. 053 25 42 31
- Schaffhausen 8200** - FORMA Theo Häberli AG, Vorstadt 44, Tel. 053 24 57 97
- Sissach 4450** - Wohntip AG, Inneneinrichtungen, Gelterkinderstrasse 28, Tel. 061 98 40 70
- Solothurn 4500** - LICHTTECHNIK, H. Ludäscher, Stalden 29, Tel. 065 23 61 60
- Solothurn 4500** - MOBILIA RAUMDESIGN, Bielstrasse 15, Tel. 065 22 34 24
- St. Gallen 9001** - domus - Leuchten + Möbel AG, Oberer Graben 26, Tel. 071 22 51 55
- St. Gallen 9000** - Ch. Keller Design AG, Rosenfeldweg 2, Tel. 071 28 31 11

- St. Gallen 9000** - Späti-Wohnkultur, Spisergasse 40, Tel. 071 22 61 85
- St. Moritz/Champfer 7512** - Zyrd Inneneinrichtung, Julierhof, Tel. 082 3 73 23
- Sursee 6210** - meier sursee möbel, raumgestaltung und möbelwerkstätten, beim Untertor, Tel. 045 21 28 22
- Tenero 6598** - Idea Luce di L. Scolari, Via San Gottardo, Tel. 093 67 27 45
- Thun 3600** - Alinea, Bernertorgasse 16, Tel. 033 22 22 81
- Wernetshausen bei Hinwil 8342** - Kindlimann Wohngestaltung, Tel. 01 937 35 44
- Wetzikon 8623** - INTERNI Victor Pigagnelli, Bahnhofstrasse 234, Tel. 01 930 53 01
- Wil 9500** - Späti-Wohnkultur, Kirchgasse 5, Tel. 073 22 39 11
- Winterthur 8404** - DESIGN FORUM, Urs Burri, Hegistrasse 35c, Tel. 052 27 40 60
- Winterthur 8401** - Kraemer fürs Wohnen, Marktgasse 23, Tel. 052 22 24 21
- Winterthur 8400** - Wohn - Objekt - und Büro- Design Scherrer, Mühlestrasse 10, Tel. 052 22 29 41
- Winterthur-Ohringen 8472** - Rösch Möbelhandwerk, Mettlenstr. 6, Tel. 052 53 12 22
- Zofingen 4800** - U. Frauchiger Design, Gerbergasse 17-19, Tel. 062 51 44 51
- Zürich 8001** - neumarkt 17 ag, neumarkt 17, Tel. 01 47 59 50
- Zürich 8001** - BAUMANN, KOELLIKER AG LICHTPUNKT, Nüscherstrasse 32, Tel. 01 217 37 37
- Zürich 8008** - Colombo Centro Mobili, bei der Mühle Tiefenbrunnen, Seefeldstrasse 231, Tel. 01 55 22 22
- Zürich 8047** - Lichtschau Steffen AG, Albisriederstrasse 381, Tel. 01 493 15 30
- Zürich 8044** - mobilana, Schneckenmannstr. 25, Tel. 01 261 41 11
- Zürich 8032** - Wohnflex, Asylstrasse 68, Tel. 01 383 27 57
- Zug 6300** - SPAZIO, Weber + Co., Gotthardstrasse 3, Tel. 042 21 07 25
- Zug 6301** - STADLER AG LICHTPUNKT, Bahnhofstr. 29, Tel. 042 22 44 88

Artemide

Artemide



Ein einziges Licht steht im Mittelpunkt eines großen Systems und ihrer Aufmerksamkeit. Tolomeo. Eine Serie schwenkbarer Lampen aus poliertem Aluminium, für normale oder halogen Birnen. Der Lampenkörper kann mit sechs verschiedenen Halterungen kombiniert werden, sodaß ganz neue Typen entstehen. Mit einer Standplatte aus Aluminium, mit einer Standplatte aus Gußeisen, mit einer Klemmplatte, mit einer festen Platte, mit einer Boden- und mit einer Wandplatte. Sechs Möglichkeiten, das Licht einzukleiden. Das ist Geschichte. Und das ist dagegen Legende: ein einziges Licht steht im Mittelpunkt eines großen Systems und ihrer Aufmerksamkeit. Tolomeo. Eine Serie schwenkbarer Lampen aus poliertem Aluminium, für normale oder halogen Birnen. Der Lampenkörper kann mit sechs verschiedenen Halterungen kombiniert werden, sodaß ganz neue Typen entstehen. Mit einer Standplatte aus Aluminium, mit einer Standplatte aus Gußeisen, mit einer Klemmplatte, mit einer festen Platte, mit einer Boden- und mit einer Wandplatte. Sechs Möglichkeiten, das Licht einzukleiden.

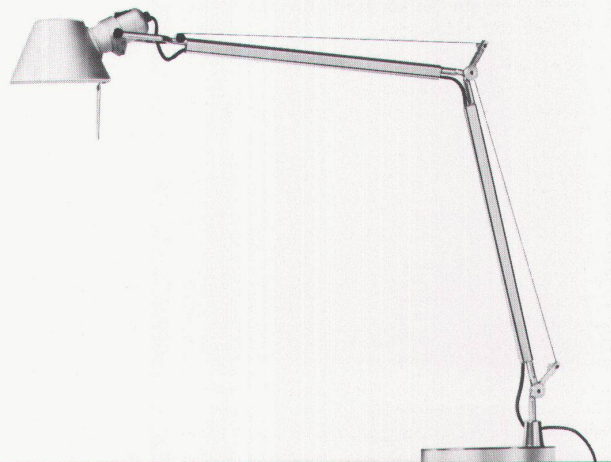

***ARTEMIDE. IL LUME DELLA RAGIONE.**

*ARTEMIDE. DIE LEUCHTE DES VERSTANDS.